

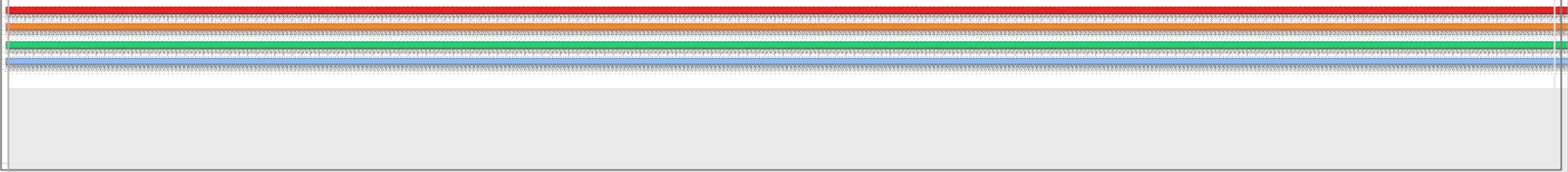

# **PRESUPUESTO DE INGRESOS Y EGRESOS**

## **2008**





RECTOR GENERAL  
**Dr. José Lema Labadie**

SECRETARIO GENERAL  
**Mtro. Luis Javier Melgoza Valdivia**

RECTOR UNIDAD AZCAPOTZALCO  
**Dr. Adrián de Garay Sánchez**

SECRETARIA UNIDAD AZCAPOTZALCO  
**Dra. Sylvie Turpin Marion**

RECTOR UNIDAD IZTAPALAPA  
**Dr. Oscar A. Monroy Hermosillo**

SECRETARIO UNIDAD IZTAPALAPA  
**M. en C. Roberto Eduardo Torres-Orozco Bermeo**

RECTOR UNIDAD XOCHIMILCO  
**Dr. Cuauhtémoc Vladimir Pérez Llanas**

SECRETARIA UNIDAD XOCHIMILCO  
**Lic. Hilda Rosario Dávila Ibáñez**

RECTORA UNIDAD CUAJIMALPA  
**Dra. Ma. Magdalena Fresán Orozco**

SECRETARIO UNIDAD CUAJIMALPA  
**Dr. Oscar Comas Rodríguez**

COORDINADOR GENERAL DE INFORMACIÓN INSTITUCIONAL  
**Dr. Antonio Aguilar Aguilar**

DIRECTOR DE PLANEACIÓN  
**Lic. Jorge Nava Díaz**

PATRONATO

PRESIDENTE  
**Ing. José Giral Barnés**

VICEPRESIDENTE  
**M. en Arq. Roberto Eibenschutz Hartman**

SECRETARIO  
**Dr. Julio Rubio Oca**

TESORERO  
**Lic. Fernando Peón Escalante**

VOCALES  
**Ing. Guillermo Fernández de la Garza**  
**Dr. Julio E. Sotelo Morales**  
**Sr. Epigmenio Carlos Ibarra Almada**

TESORERO GENERAL  
**Lic. Jaime Serra Pliego**

CONTRALOR  
**Ing. Jorge Eduardo Muñoz Estrada**

*Junio 2008*



	Página
<b>1. Presupuesto de Ingresos y Egresos</b>	
Presupuesto 2008	4
Proyectos Institucionales 2008	5
Recursos 2007	6
Reserva Proyectos Institucionales 2007	7
Recursos Extraordinarios para Programas Especiales S.E.P.	8
Proyectos Patrocinados	9
Fondos Institucionales	10
<b>2. Proyectos Institucionales 2008</b>	12
<b>3. Presupuesto a Ejercer por Unidad y Programa Institucional</b>	15
<b>4. Presupuesto a Ejercer por Unidad, División y Programa Institucional</b>	18
<b>5. Presupuesto a Ejercer por Estructura Programática y Programa Institucional</b>	
Unidad Azcapotzalco	25
Unidad Cuajimalpa	27
Unidad Iztapalapa	29
Unidad Xochimilco	31
Rectoría General	33
<b>6. Presupuesto a Ejercer en Servicios Personales, Otros Gastos de Operación, Inversión y Mantenimiento por Unidad y Partida</b>	36
<b>7. Presupuesto a Ejercer en Otros Gastos de Operación, Inversión y Mantenimiento por Unidad, División y Partida</b>	
Unidad Azcapotzalco	41
Unidad Cuajimalpa	44
Unidad Iztapalapa	47
Unidad Xochimilco	50
Rectoría General	53



PRESUPUESTO DE  
INGRESOS Y  
EGRESOS

# 1. Presupuesto de Ingresos y Egresos

## PRESUPUESTO 2008

(miles de pesos)

### INGRESOS

<b>RESULTADO PRESUPUESTAL 2007</b> <sup>1/</sup>	<b>11,697</b>
<b>RESERVA COMPLEMENTARIA PARA PROYECTOS INSTITUCIONALES 2008</b> <sup>1/</sup>	<b>194,419</b>
<b>INGRESOS POR SUBSIDIO FEDERAL 2008</b>	<b>3,962,052</b>
ASIGNACIÓN ORIGINAL	3,866,003
AMPLIACIÓN SERVICIOS PERSONALES	96,049
<b>INGRESOS PROPIOS NO ADECUABLES</b>	<b>127,748</b>
SERVICIOS ESCOLARES (Cuotas y servicios)	38,095
ADMINISTRACIÓN FINANCIERA	89,653
<b>INGRESOS PROPIOS ADECUABLES</b>	<b>62,128</b>
EDUCACIÓN CONTÍNUA (Cursos y diplomados)	18,283
CAFETERÍAS	14,335
LIBRERÍAS	12,722
SERVICIOS A LA COMUNIDAD	6,229
EXTRAORDINARIOS	10,558
<b>TOTAL INGRESOS PROPIOS</b>	<b>189,876</b>
<b>INGRESOS 2008</b>	<b>4,358,044</b>

### EGRESOS

<b>REMUNERACIONES, PRESTACIONES, BECAS Y ESTÍMULO!</b>	<b>3,287,191</b>
REMUNERACIONES	1,390,080
PRESTACIONES	992,444
BECAS Y ESTÍMULOS	680,357
IMPUESTOS	224,310
<b>OTROS GASTOS DE OPERACIÓN E INVERSIÓN (PRIORIDAD 1 Y 2)</b>	<b>508,270</b>
OTROS GASTOS DE OPERACIÓN	364,029
MANTENIMIENTO	63,633
INVERSIÓN BIENES INMUEBLES	27,107
INVERSIÓN BIENES MUEBLES	53,502
<b>TOTAL GASTO DE OPERACIÓN E INVERSIÓN</b>	<b>3,795,461</b>
<b>PROYECTOS INSTITUCIONALES</b>	<b>500,455</b>
<b>EGRESOS ASOCIADOS A INGRESOS PROPIOS ADECUABLES</b>	<b>62,128</b>
<b>PRESUPUESTO A EJERCER 2008</b>	<b>4,358,044</b>

<sup>1/</sup> RECURSOS ASIGNADOS EN LOS PROYECTOS INSTITUCIONALES 2008.

## PROYECTOS INSTITUCIONALES 2008

(miles de pesos)

FOMENTO A LA ACTIVIDAD ACADÉMICA	AZCAPOTZALCO	CUAJIMALPA	IZTAPALAPA	XOCHIMILCO	PROGRAMAS GLOBALES	TOTAL
PROGRAMA DE APOYO A CONVENIOS PATROCINADOS	6,800	6,800	6,800	6,800	6,800	34,000
PROGRAMA DE APOYO A LA INVESTIGACIÓN MULTIDISCIPLINARIA	4,000	4,000	4,000	6,000	4,000	22,000
PROGRAMA DE APOYO A PROSPECTOS TECNOLÓGICOS	1,000	1,000	1,000	1,000	1,000	5,000
PROGRAMA DE FOMENTO AL DESARROLLO DE LAS ÁREAS O GRUPOS DE INVESTIGACIÓN	17,400	2,000	4,000	6,000	6,000	35,400
PROGRAMA DE FOMENTO A LA PARTICIPACIÓN COLECTIVA DEL EJERCICIO DE LA DOCENCIA	2,000	1,000	2,000	2,000	200	7,200
PREMIOS (ÁREAS, INVESTIGACIÓN Y DOCENCIA)					1,100	1,100
APOYO PARA LA OBTENCIÓN DE PATENTES					3,000	3,000
PROGRAMA DE REVISTAS ELECTRÓNICAS Y BASES DE DATOS					35,000	35,000
PROGRAMAS MULTIDISCIPLINARIOS Y FONDOS UNIVERSITARIOS					10,000	10,000
PROGRAMA DE SUSTENTABILIDAD INTEGRAL DE LA INSTITUCIÓN	2,000		2,000	8,500	4,000	16,500
PROGRAMA DE FORTALECIMIENTO DE LA IMAGEN INSTITUCIONAL					10,000	10,000
PROGRAMA DE RADIO Y TELEVISIÓN DE LA UAM					56,000	56,000
<b>SUBTOTAL</b>	<b>33,200</b>	<b>14,800</b>	<b>19,800</b>	<b>30,300</b>	<b>137,100</b>	<b>235,200</b>
APOYOS A LAS ACTIVIDADES ACADÉMICAS DE ALUMNOS	AZCAPOTZALCO	CUAJIMALPA	IZTAPALAPA	XOCHIMILCO	PROGRAMAS GLOBALES	TOTAL
PROGRAMA NACIONAL DE BECAS	6,250	6,250	6,250	6,250		25,000
BECAS DE APOYO A NUEVOS PROGRAMAS DE POSGRADO					2,500	2,500
BECAS POSTDOCTORALES				3,500		3,500
PROGRAMA DE APOYO A LOS ALUMNOS DE POSGRADO	600			3,000	3,500	7,100
PROGRAMA DE APOYO A ACREDITACIONES DE PLANES DE ESTUDIO					750	750
INFRAESTRUCTURA DE APOYO A LAS ACTIVIDADES ACADÉMICAS DE ALUMNOS	2,500	2,500	2,500	2,500		10,000
PROGRAMA DE APOYO A LA MOVILIDAD DE ESTUDIANTES	1,000	2,000	1,000	1,000	4,000	9,000
PROGRAMA DE RENOVACIÓN DE EQUIPO PARA TALLERES DE LABORATORIO DE DOCENCIA	12,500	8,000	12,500	12,500		45,500
<b>SUBTOTAL</b>	<b>22,850</b>	<b>18,750</b>	<b>22,250</b>	<b>28,750</b>	<b>10,750</b>	<b>103,350</b>
MEJOREMOS NUESTRA CASA	AZCAPOTZALCO	CUAJIMALPA	IZTAPALAPA	XOCHIMILCO	PROGRAMAS GLOBALES	TOTAL
CASAS DE CULTURA					10,000	10,000
COMPLEMENTO A LA INFRAESTRUCTURA DE COMUNICACIONES	2,000	1,000	2,000	2,000	3,000	10,000
PROGRAMA DE INFRAESTRUCTURA BÁSICA	23,100	41,600	37,100	20,100	20,005	141,905
<b>SUBTOTAL</b>	<b>25,100</b>	<b>42,600</b>	<b>39,100</b>	<b>22,100</b>	<b>33,005</b>	<b>161,905</b>
<b>TOTAL</b>	<b>81,150</b>	<b>76,150</b>	<b>81,150</b>	<b>81,150</b>	<b>180,855</b>	<b>500,455</b>



PRESUPUESTO DE  
INGRESOS Y EGRESOS  
2007

## RECURSOS 2007

(miles de pesos)

### INGRESOS

PROVISIONES DE OTROS GASTOS DE OPERACIÓN E INVERSIÓN AUTORIZADAS 2007	171,423
PROVISIONES DE INFRAESTRUCTURA BÁSICA DE CUAJIMALPA 2007 (CONVENIO S.E.P.) <sup>2/</sup>	72,715
RESERVA PARA INFRAESTRUCTURA BÁSICA UNIDAD CUAJIMALPA	70,150
RESERVA DE LABORATORIOS NACIONALES	35,000
RESERVA PARA CONTINGENCIAS LABORALES	82,776
RESERVA PARA CONTINGENCIAS FISCALES	200,000
RESERVA PROYECTOS INSTITUCIONALES 2007	109,304
<b>RECURSOS 2007</b>	<b>741,367</b>

### EGRESOS

PROVISIONES DE OTROS GASTOS DE OPERACIÓN E INVERSIÓN AUTORIZADAS 2007	171,423
PROVISIONES DE INFRAESTRUCTURA BÁSICA DE CUAJIMALPA 2007 (CONVENIO S.E.P.) <sup>2/</sup>	72,715
RESERVA PARA INFRAESTRUCTURA BÁSICA UNIDAD CUAJIMALPA	70,150
RESERVA DE LABORATORIOS NACIONALES	35,000
RESERVA PARA CONTINGENCIAS LABORALES	82,776
RESERVA PARA CONTINGENCIAS FISCALES	200,000
RESERVA PROYECTOS INSTITUCIONALES 2007	109,304
<b>PROVISIONES Y RESERVAS 2007</b>	<b>741,367</b>

<sup>2/</sup> INCLUYE 22.4 MILONES DE PESOS EN LA PARTIDA 82 "OBRAS EN PROCESO".

RESERVA DE PROYECTOS INSTITUCIONALES 2007  
(miles de pesos)

PROYECTO	AZCAPOTZALCO	CUAJIMALPA	IZTAPALAPA	XOCHIMILCO	PROGRAMAS GLOBALES	TOTAL
<b>APOYO A LA DOCENCIA E INVESTIGACIÓN</b>						
APOYO COMPLEMENTARIO AL PROGRAMA DE FORMACIÓN DE PROFESORES			597	687		1,284
PROGRAMA DE APOYO A LA INVESTIGACIÓN MULTIDISCIPLINARIA					22,151	22,151
PROGRAMA DE APOYO A PROSPECTOS TECNOLÓGICOS DE INVERSIÓN					3,200	3,200
PROGRAMA DE FOMENTO AL DESARROLLO DE GRUPOS DE ACADÉMICOS EN PROCESO DE FORMACIÓN					4,900	4,900
PROGRAMA DE FOMENTO A LA PARTICIPACIÓN COLECTIVA EN LA PLANEACIÓN, OPERACIÓN Y EVALUACIÓN DE LA DOCENCIA					4,400	4,400
PREMIOS (ÁREAS, INVESTIGACIÓN Y DOCENCIA)					390	390
CURSOS DE PEDAGOGÍA Y DIDÁCTICA PARA EL PERSONAL ACADÉMICO Y CURSOS EXTRACURRICULARES PARA ALUMNOS			300			300
PROGRAMA DE SUSTENTABILIDAD INTEGRAL DE LA INSTITUCIÓN					9,681	9,681
PROGRAMA DE FORTALECIMIENTO DE LA IMAGEN INSTITUCIONAL					5,167	5,167
<b>SUBTOTAL</b>			<b>897</b>	<b>687</b>	<b>49,889</b>	<b>51,473</b>
<b>INFRAESTRUCTURA</b>						
COMPLEMENTO PARA EL PROGRAMA DE COMUNICACIONES E INFORMACIÓN	2,000	1,000	2,000	2,000	2,809	9,809
PROGRAMA DE INFRAESTRUCTURA BÁSICA			40,805			40,805
FONDOS CONCURRENTES AL PIFI		2,000				2,000
OTROS PROGRAMAS EXTRAORDINARIOS		500				500
<b>SUBTOTAL</b>	<b>2,000</b>	<b>3,500</b>	<b>42,805</b>	<b>2,000</b>	<b>2,809</b>	<b>53,114</b>
<b>BECAS</b>						
BECAS PARA APOYO A NUEVOS PROGRAMAS DE POSGRADO					924	924
PROGRAMA DE APOYO A LOS ALUMNOS DE POSGRADO	465				3,327	3,792
<b>SUBTOTAL</b>	<b>465</b>				<b>4,251</b>	<b>4,716</b>
<b>TOTAL</b>	<b>2,465</b>	<b>3,500</b>	<b>43,702</b>	<b>2,687</b>	<b>56,949</b>	<b>109,304</b>



## RECURSOS EXTRAORDINARIOS PARA PROGRAMAS ESPECIALES S.E.P.

(miles de pesos)

### INGRESOS

### EGRESOS

RECURSOS PIFI DE AÑOS ANTERIORES	59,719
RECURSOS PIFOP DE AÑOS ANTERIORES	1,404
RECURSOS PRONABES DE AÑOS ANTERIORES	89,393
<b>INGRESOS AÑOS ANTERIORES</b>	<b>150,516</b>

RECURSOS PIFI DE AÑOS ANTERIORES	59,719
RECURSOS PIFOP DE AÑOS ANTERIORES	1,404
RECURSOS PRONABES DE AÑOS ANTERIORES	89,393
<b>EGRESOS AÑOS ANTERIORES</b>	<b>150,516</b>

INGRESOS PIFI	45,174
INGRESOS PROMEP	19,371
INGRESOS PRONABES	25,000
<b>INGRESOS</b>	<b>89,545</b>

EGRESOS PIFI	45,174
EGRESOS PROMEP	19,371
EGRESOS PRONABES	25,000
<b>EGRESOS</b>	<b>89,545</b>

<b>TOTAL INGRESOS</b>	<b>240,061</b>
-----------------------	----------------

<b>TOTAL EGRESOS</b>	<b>240,061</b>
----------------------	----------------

## PROYECTOS PATROCINADOS

(miles de pesos)

### INGRESOS

### EGRESOS

RECURSOS PROYECTOS PATROCINADOS DE AÑOS ANTERIORES	284,756
INGRESOS BENEFICIO UAM DE AÑOS ANTERIORES	16,335
<b>INGRESOS AÑOS ANTERIORES</b>	<b>301,091</b>

EGRESOS PROYECTOS PATROCINADOS DE AÑOS ANTERIORES	284,756
EGRESOS BENEFICIO UAM DE AÑOS ANTERIORES	16,335
<b>EGRESOS AÑOS ANTERIORES</b>	<b>301,091</b>

INGRESOS PROYECTOS PATROCINADOS	340,000
INGRESOS BENEFICIO UAM	30,000
<b>INGRESOS 2008</b>	<b>370,000</b>

EGRESOS PROYECTOS PATROCINADOS	340,000
EGRESOS BENEFICIO UAM	30,000
<b>EGRESOS 2008</b>	<b>370,000</b>

**TOTAL INGRESOS 671,091**

**TOTAL EGRESOS 671,091**

## FONDOS INSTITUCIONALES

(miles de pesos)

CONCEPTO	SALDO INICIAL	SALDO FINAL
CAPITAL DE TRABAJO	70,449	70,449
FONDO COMPLEMENTARIO DE JUBILACIÓN	13,272	13,272
<b>TOTAL</b>	<b>83,721</b>	<b>83,721</b>



PRESUPUESTO DE  
INGRESOS Y  
EGRESOS

## 2. Proyectos Institucionales

## PROYECTOS INSTITUCIONALES 1998-2008 (millones de pesos)

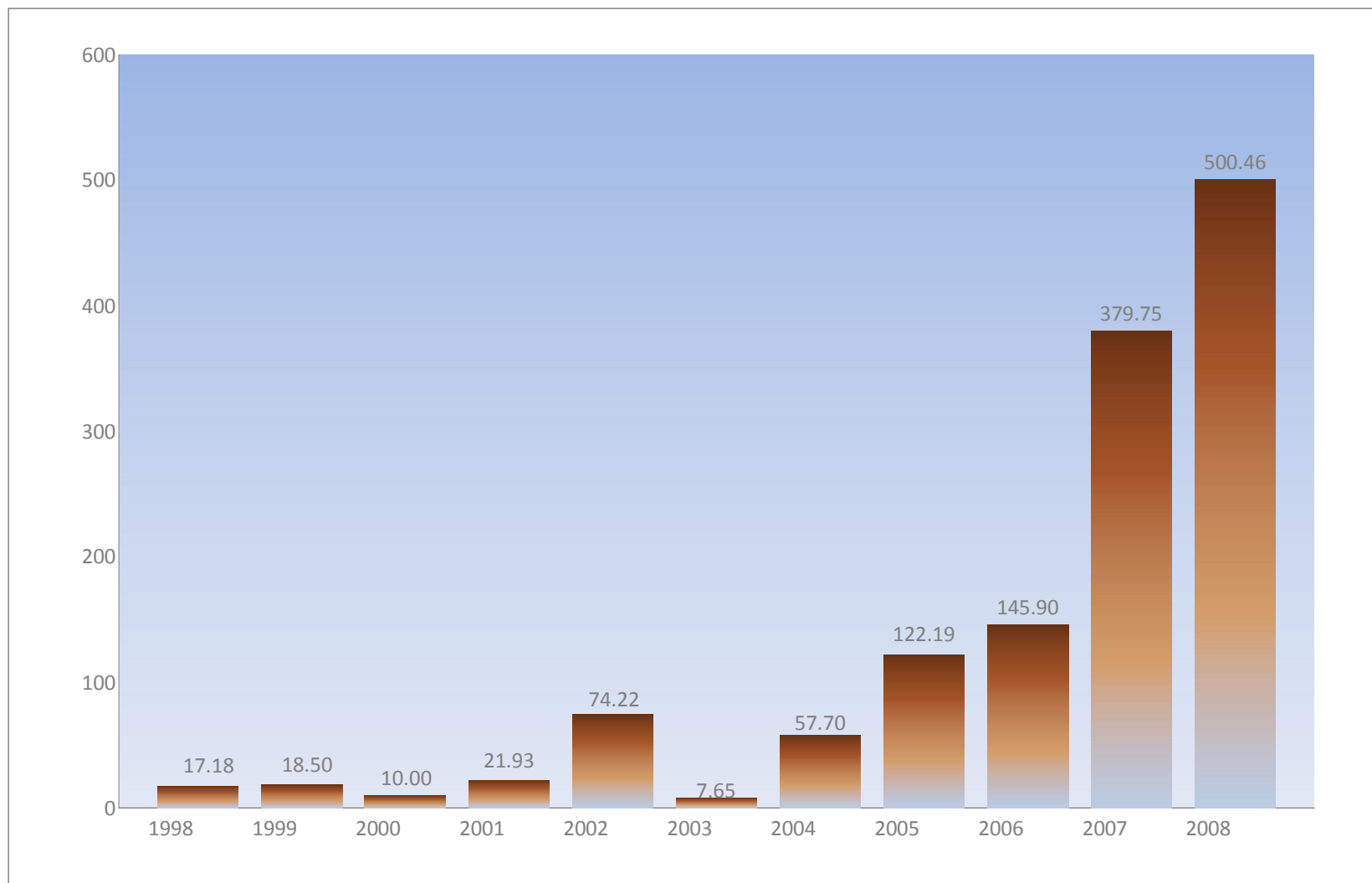



PRESUPUESTO DE  
INGRESOS Y EGRESOS

## PROYECTOS INSTITUCIONALES POR TIPO DE APOYO Y UNIDAD

(miles de pesos)

### TIPO DE APOYO

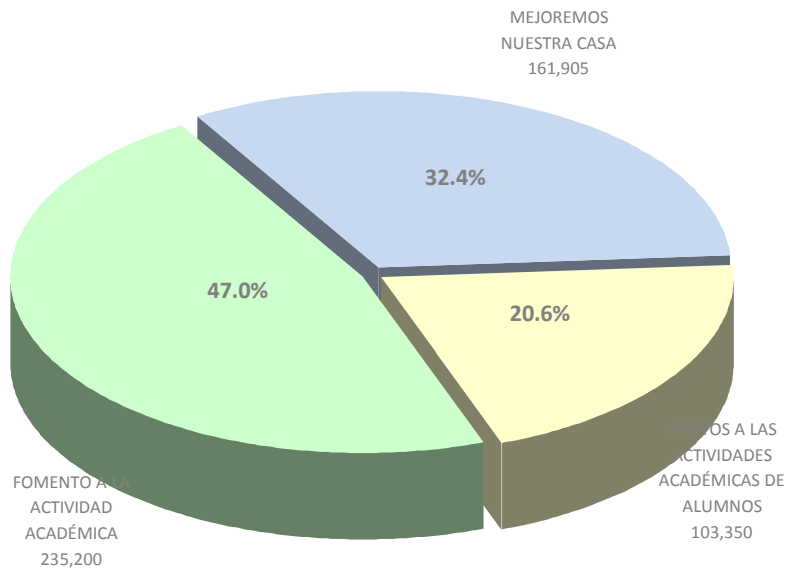

TOTAL= 500,455

### UNIDAD

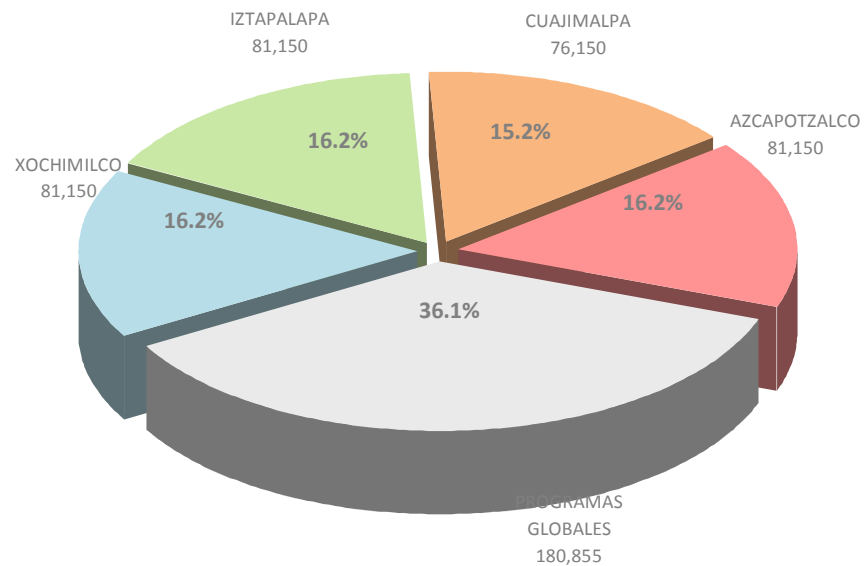

TOTAL= 500,455



PRESUPUESTO DE  
INGRESOS Y  
EGRESOS

### 3. Presupuesto a Ejercer por Unidad y Programa Institucional

## PRESUPUESTO A EJERCER POR UNIDAD Y PROGRAMA INSTITUCIONAL

(miles de pesos)

UNIDAD	DOCENCIA	INVESTIGACIÓN	PRESERVACIÓN Y DIFUSIÓN DE LA CULTURA	APOYO INSTITUCIONAL	TOTAL
AZCAPOTZALCO	497,902.49 46.16%	428,403.50 39.72%	79,618.01 7.38%	72,699.60 6.74%	1,078,623.60 100.00%
CUAJIMALPA	57,939.95 45.00%	45,507.94 35.35%	12,270.10 9.53%	13,031.93 10.12%	128,749.92 100.00%
IZTAPALAPA	472,605.55 44.93%	419,554.84 39.89%	86,473.80 8.22%	73,230.68 6.96%	1,051,864.87 100.00%
XOCHIMILCO	502,577.34 43.05%	499,472.47 42.78%	85,386.83 7.31%	79,988.97 6.85%	1,167,425.61 100.00%
RECTORÍA GENERAL	33,554.96 9.10%	15,612.99 4.23%	57,158.22 15.50%	262,471.24 71.17%	368,797.41 100.00%
<b>TOTAL UAM</b>	<b>1,564,580.29</b> 41.22%	<b>1,408,551.74</b> 37.11%	<b>320,906.96</b> 8.46%	<b>501,422.42</b> 13.21%	<b>3,795,461.41</b> 100.00%



## PRESUPUESTO A EJERCER POR UNIDAD Y PROGRAMA INSTITUCIONAL

(miles de pesos)

### UNIDAD

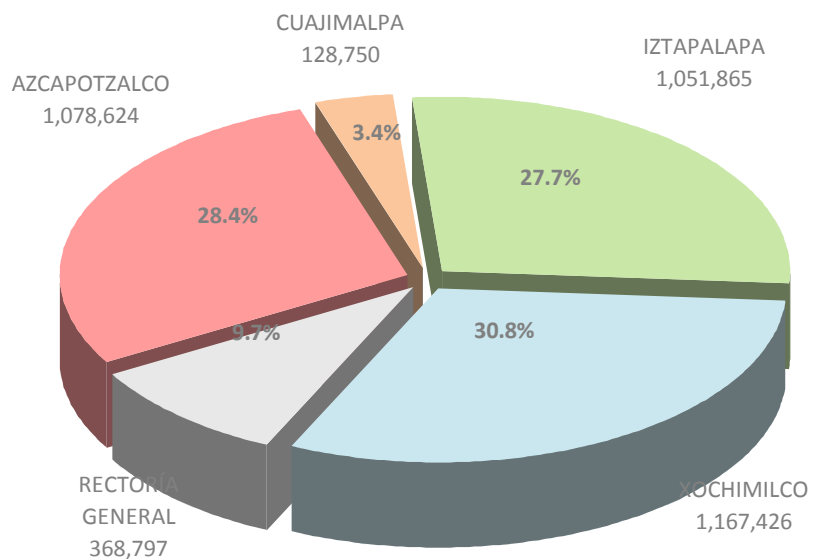

**TOTAL= 3,795,461**

### PROGRAMA INSTITUCIONAL

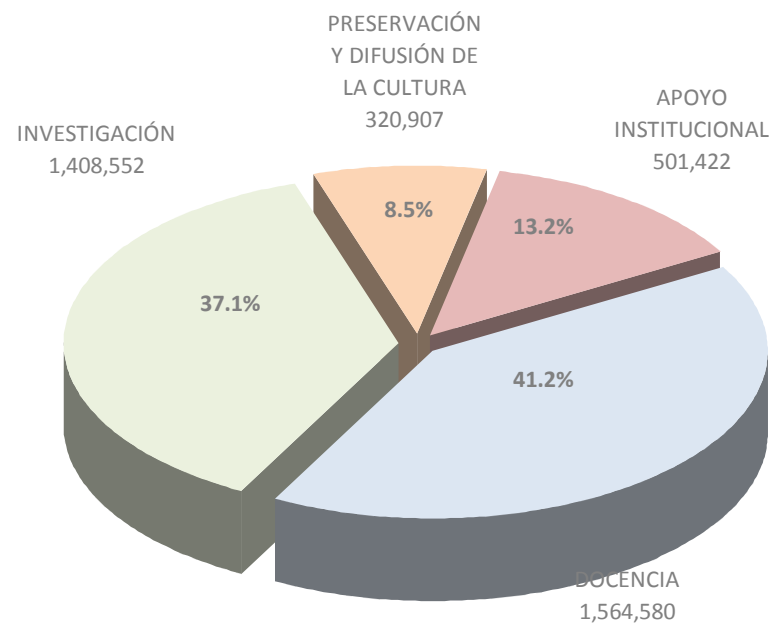

**TOTAL= 3,795,461**



PRESUPUESTO DE  
INGRESOS Y  
EGRESOS

## 4. Presupuesto a Ejercer por Unidad, División y Programa Institucional

PRESUPUESTO A EJERCER POR DIVISIÓN Y PROGRAMA INSTITUCIONAL  
 UNIDAD AZCAPOTZALCO  
 (miles de pesos)

DIVISIÓN	DOCENCIA	INVESTIGACIÓN	PRESERVACIÓN Y DIFUSIÓN DE LA CULTURA	APOYO INSTITUCIONAL	TOTAL
CIENCIAS BÁSICAS E INGENIERÍA	156,038.62	144,026.98	17,192.04	9,716.28	326,973.92
	47.72%	44.05%	5.26%	2.97%	100.00%
CIENCIAS SOCIALES Y HUMANIDADES	137,864.04	135,994.29	20,207.92	4,790.44	298,856.69
	46.13%	45.50%	6.76%	1.60%	100.00%
CIENCIAS Y ARTES PARA EL DISEÑO	106,457.86	87,746.08	13,005.06	4,995.18	212,204.18
	50.17%	41.35%	6.13%	2.35%	100.00%
RECTORÍA Y SECRETARÍA DE LA UNIDAD	97,541.97	60,636.15	29,212.99	53,197.70	240,588.81
	40.54%	25.20%	12.14%	22.11%	100.00%
<b>TOTAL UNIDAD AZCAPOTZALCO</b>	<b>497,902.49</b>	<b>428,403.50</b>	<b>79,618.01</b>	<b>72,699.60</b>	<b>1,078,623.60</b>
	46.16%	39.72%	7.38%	6.74%	100.00%

PRESUPUESTO A EJERCER POR DIVISIÓN Y PROGRAMA INSTITUCIONAL  
 UNIDAD CUAJIMALPA  
 (miles de pesos)

DIVISIÓN	DOCENCIA	INVESTIGACIÓN	PRESERVACIÓN Y DIFUSIÓN DE LA CULTURA	APOYO INSTITUCIONAL	TOTAL
CIENCIAS SOCIALES Y HUMANIDADES	11,301.25	8,543.41	1,630.58	1,105.61	22,580.85
	50.05%	37.83%	7.22%	4.90%	100.00%
CIENCIAS NATURALES E INGENIERIA	9,182.84	9,000.77	1,460.37	657.79	20,301.77
	45.23%	44.33%	7.19%	3.24%	100.00%
CIENCIAS DE LA COMUNICACIÓN Y DISEÑO	8,845.55	7,100.26	1,464.21	869.19	18,279.21
	48.39%	38.84%	8.01%	4.76%	100.00%
RECTORÍA Y SECRETARÍA DE LA UNIDAD	28,610.31	20,863.50	7,714.94	10,399.34	67,588.09
	42.33%	30.87%	11.41%	15.39%	100.00%
<b>TOTAL UNIDAD CUAJIMALPA</b>	<b>57,939.95</b>	<b>45,507.94</b>	<b>12,270.10</b>	<b>13,031.93</b>	<b>128,749.92</b>
	45.00%	35.35%	9.53%	10.12%	100.00%

PRESUPUESTO A EJERCER POR DIVISIÓN Y PROGRAMA INSTITUCIONAL  
UNIDAD IZTAPALAPA  
(miles de pesos)

DIVISIÓN	DOCENCIA	INVESTIGACIÓN	PRESERVACIÓN Y DIFUSIÓN DE LA CULTURA	APOYO INSTITUCIONAL	TOTAL
CIENCIAS BÁSICAS E INGENIERÍA	133,424.10	133,166.37	13,344.01	8,016.15	287,950.63
	46.34%	46.25%	4.63%	2.78%	100.00%
CIENCIAS SOCIALES Y HUMANIDADES	141,340.73	131,167.27	16,764.68	6,271.00	295,543.68
	47.82%	44.38%	5.67%	2.12%	100.00%
CIENCIAS BIOLÓGICAS Y DE LA SALUD	113,920.89	99,401.92	10,066.38	7,020.92	230,410.11
	49.44%	43.14%	4.37%	3.05%	100.00%
RECTORÍA Y SECRETARÍA DE LA UNIDAD	83,919.83	55,819.28	46,298.73	51,922.61	237,960.45
	35.27%	23.46%	19.46%	21.82%	100.00%
<b>TOTAL UNIDAD IZTAPALAPA</b>	<b>472,605.55</b>	<b>419,554.84</b>	<b>86,473.80</b>	<b>73,230.68</b>	<b>1,051,864.87</b>
	44.93%	39.89%	8.22%	6.96%	100.00%

PRESUPUESTO A EJERCER POR DIVISIÓN Y PROGRAMA INSTITUCIONAL  
 UNIDAD XOCHIMILCO  
 (miles de pesos)

DIVISIÓN	DOCENCIA	INVESTIGACIÓN	PRESERVACIÓN Y DIFUSIÓN DE LA CULTURA	APOYO INSTITUCIONAL	TOTAL
CIENCIAS SOCIALES Y HUMANIDADES	157,272.14	164,928.79	14,705.02	9,443.42	346,349.37
	45.41%	47.62%	4.25%	2.73%	100.00%
CIENCIAS BIOLÓGICAS Y DE LA SALUD	172,658.24	183,592.26	21,014.43	3,808.59	381,073.52
	45.31%	48.18%	5.51%	1.00%	100.00%
CIENCIAS Y ARTES PARA EL DISEÑO	71,341.77	75,790.90	8,183.97	1,742.18	157,058.82
	45.42%	48.26%	5.21%	1.11%	100.00%
RECTORÍA Y SECRETARÍA DE LA UNIDAD	101,305.19	75,160.52	41,483.41	64,994.78	282,943.90
	35.80%	26.56%	14.66%	22.97%	100.00%
<b>TOTAL UNIDAD XOCHIMILCO</b>	<b>502,577.34</b>	<b>499,472.47</b>	<b>85,386.83</b>	<b>79,988.97</b>	<b>1,167,425.61</b>
	43.05%	42.78%	7.31%	6.85%	100.00%

PRESUPUESTO A EJERCER POR ENTIDAD Y PROGRAMA INSTITUCIONAL

RECTORÍA GENERAL

(miles de pesos)

ENTIDAD	DOCENCIA	INVESTIGACIÓN	PRESERVACIÓN Y DIFUSIÓN DE LA CULTURA	APOYO INSTITUCIONAL	TOTAL
RECTORÍA GENERAL	452.95	452.95	4,685.19	12,539.42	18,130.51
	2.50%	2.50%	25.84%	69.16%	100.00%
ABOGADO GENERAL	0.00	0.00	0.00	24,073.76	24,073.76
	0.00%	0.00%	0.00%	100.00%	100.00%
SECRETARÍA GENERAL	33,102.01	15,160.04	52,473.03	179,264.56	279,999.64
	11.82%	5.41%	18.74%	64.02%	100.00%
PATRONATO	0.00	0.00	0.00	46,593.50	46,593.50
	0.00%	0.00%	0.00%	100.00%	100.00%
<b>TOTAL RECTORÍA GENERAL</b>	<b>33,554.96</b>	<b>15,612.99</b>	<b>57,158.22</b>	<b>262,471.24</b>	<b>368,797.41</b>
	<b>9.10%</b>	<b>4.23%</b>	<b>15.50%</b>	<b>71.17%</b>	<b>100.00%</b>

**PRESUPUESTO A EJERCER POR UNIDAD Y DIVISIÓN**  
 (miles de pesos)

**AZCAPOTZALCO**

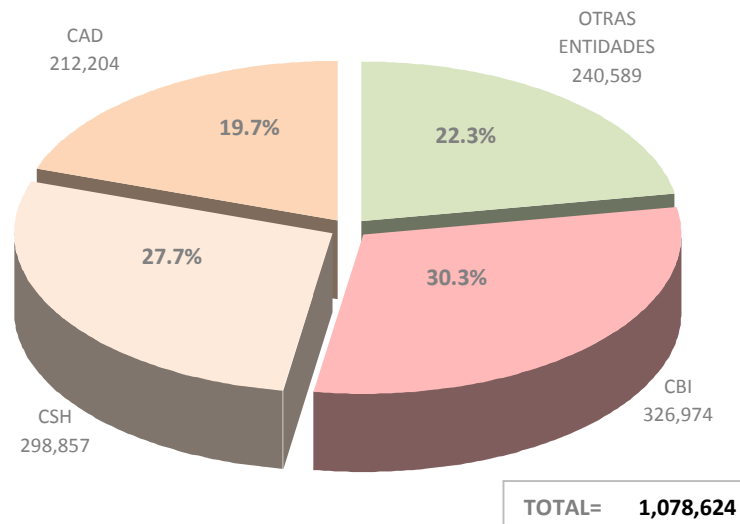

**CUAJIMALPA**

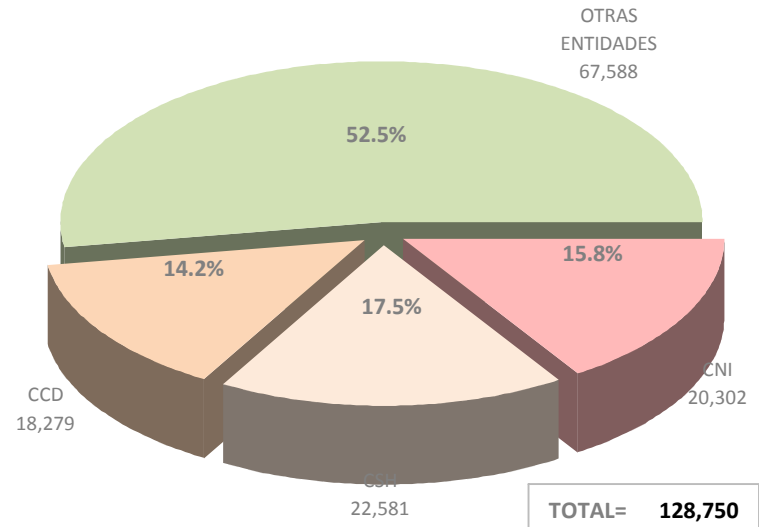

**IZTAPALAPA**

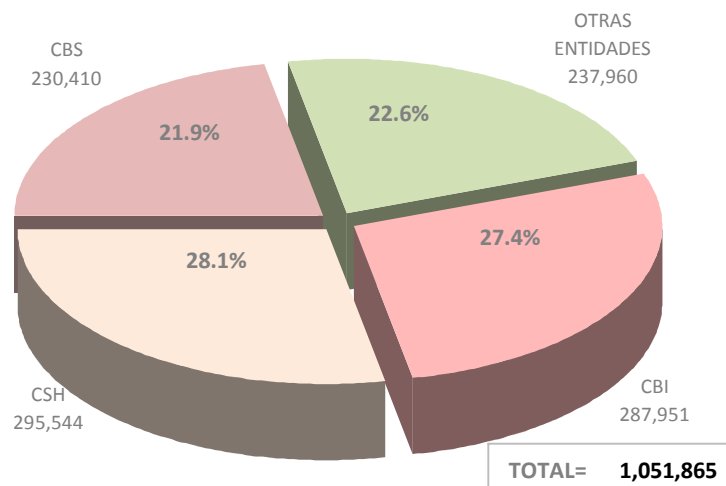

**XOCHIMILCO**

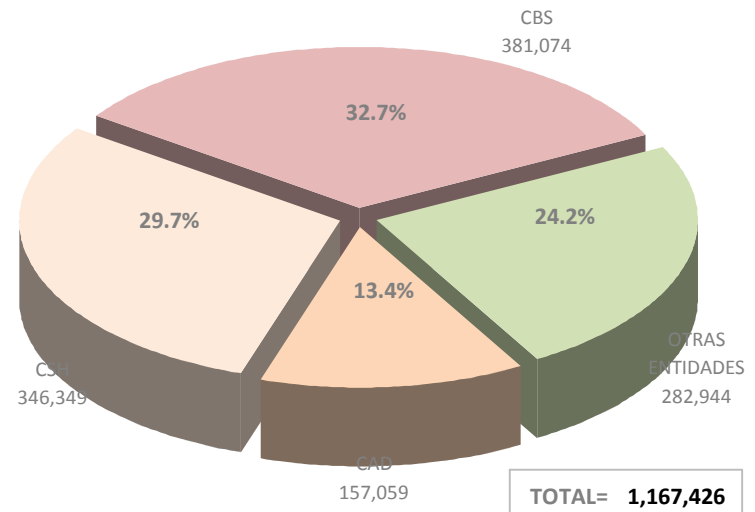





PRESUPUESTO DE  
INGRESOS Y  
EGRESOS

## 5. Presupuesto a Ejercer por Estructura Programática y Programa Institucional

PRESUPUESTO A EJERCER POR ESTRUCTURA PROGRAMÁTICA Y PROGRAMA INSTITUCIONAL  
UNIDAD AZCAPOTZALCO

ESTRUCTURA PROGRAMÁTICA	DOCENCIA	INVESTIGACIÓN	PRESERVACIÓN Y DIFUSIÓN DE LA CULTURA	APOYO INSTITUCIONAL	TOTAL
<b>21000 RECTORÍA</b>					
21100 OFICINA DE LA RECTORÍA	3,420.70	3,420.70	4,013.12	2,937.03	13,791.55
21200 COORDINACIÓN DE APOYO ACADÉMICO	1,255.01	1,146.46	971.21	1,142.00	4,514.68
21300 COORDINACIÓN DE PLANEACIÓN	1,104.02	1,104.02	1,064.41	1,057.21	4,329.66
21400 COORDINACIÓN GENERAL DE DESARROLLO ACADÉMICO	119.03	119.03	103.35	9.25	350.66
21500 COORDINACIÓN DE VINCULACIÓN	1,145.15	1,074.85	1,173.72	1,379.65	4,773.37
21600 COORDINACIÓN DE EXTENSIÓN UNIVERSITARIA	0.00	0.00	11,064.95	0.00	11,064.95
21700 COORDINACIÓN DE DOCENCIA	157.73	14.79	158.33	22.04	352.89
<b>TOTAL RECTORÍA DE LA UNIDAD</b>	<b>7,201.64</b>	<b>6,879.85</b>	<b>18,549.09</b>	<b>6,547.18</b>	<b>39,177.76</b>
<b>22000 DIVISIÓN DE CIENCIAS BÁSICAS E INGENIERÍA</b>					
22100 DIRECCIÓN DE LA DIVISIÓN DE CIENCIAS BÁSICAS E INGENIERÍA	69,984.69	43,659.50	2,829.84	5,436.07	121,910.10
22200 SECRETARÍA ACADÉMICA DE CIENCIAS BÁSICAS E INGENIERÍA	626.01	0.00	77.18	376.36	1,079.55
22300 DEPARTAMENTO DE CIENCIAS BÁSICAS	37,254.12	39,420.11	5,581.76	841.41	83,097.40
22400 DEPARTAMENTO DE ELECTRÓNICA	11,078.61	15,456.14	2,553.44	968.54	30,056.73
22500 DEPARTAMENTO DE ENERGÍA	14,961.41	18,804.74	2,788.51	756.24	37,310.90
22600 DEPARTAMENTO DE MATERIALES	10,482.69	14,199.20	1,524.78	1,037.23	27,243.90
22700 DEPARTAMENTO DE SISTEMAS	11,651.09	12,487.29	1,836.53	300.43	26,275.34
<b>TOTAL DIVISIÓN DE CIENCIAS BÁSICAS E INGENIERÍA</b>	<b>156,038.62</b>	<b>144,026.98</b>	<b>17,192.04</b>	<b>9,716.28</b>	<b>326,973.92</b>
<b>23000 DIVISIÓN DE CIENCIAS SOCIALES Y HUMANIDADES</b>					
23100 DIRECCIÓN DE LA DIVISIÓN DE CIENCIAS SOCIALES Y HUMANIDADES	62,751.52	47,550.10	4,893.23	2,480.86	117,675.71
23200 SECRETARÍA ACADÉMICA DE CIENCIAS SOCIALES Y HUMANIDADES	813.92	66.83	160.22	212.92	1,253.89
23300 DEPARTAMENTO DE ADMINISTRACIÓN	11,724.24	13,004.19	2,151.62	469.48	27,349.53
23400 DEPARTAMENTO DE DERECHO	17,541.48	21,399.46	3,073.20	443.32	42,457.46
23500 DEPARTAMENTO DE ECONOMÍA	17,485.43	20,543.91	3,208.45	440.39	41,678.18
23600 DEPARTAMENTO DE SOCIOLOGÍA	15,746.93	18,854.93	3,868.22	419.17	38,889.25
23700 DEPARTAMENTO DE HUMANIDADES	11,800.52	14,574.87	2,852.98	324.30	29,552.67
<b>TOTAL DIVISIÓN DE CIENCIAS SOCIALES Y HUMANIDADES</b>	<b>137,864.04</b>	<b>135,994.29</b>	<b>20,207.92</b>	<b>4,790.44</b>	<b>298,856.69</b>
<b>25000 DIVISIÓN DE CIENCIAS Y ARTES PARA EL DISEÑO</b>					

PRESUPUESTO A EJERCER POR ESTRUCTURA PROGRAMÁTICA Y PROGRAMA INSTITUCIONAL  
UNIDAD AZCAPOTZALCO

ESTRUCTURA PROGRAMÁTICA	DOCENCIA	INVESTIGACIÓN	PRESERVACIÓN Y DIFUSIÓN DE LA CULTURA	APOYO INSTITUCIONAL	TOTAL
25100 DIRECCIÓN DE LA DIVISIÓN DE CIENCIAS Y ARTES PARA EL DISEÑO	48,913.51	27,415.06	3,207.95	2,863.13	82,399.65
25200 SECRETARÍA ACADÉMICA DE CIENCIAS Y ARTES PARA EL DISEÑO	571.63	0.00	71.45	605.96	1,249.04
25300 DEPARTAMENTO DE INVESTIGACIÓN Y CONOCIMIENTO DEL DISEÑO	9,188.99	10,113.20	1,534.88	296.72	21,133.79
25400 DEPARTAMENTO EVALUACIÓN DEL DISEÑO EN EL TIEMPO	12,443.20	12,969.80	2,410.52	309.98	28,133.50
25500 DEPARTAMENTO DEL MEDIO AMBIENTE	13,223.75	14,802.28	2,445.93	403.35	30,875.31
25600 DEPARTAMENTO DE PROCESOS Y TÉCNICAS DE REALIZACIÓN	22,116.78	22,445.74	3,334.33	516.04	48,412.89
<b>TOTAL DIVISIÓN DE CIENCIAS Y ARTES PARA EL DISEÑO</b>	<b>106,457.86</b>	<b>87,746.08</b>	<b>13,005.06</b>	<b>4,995.18</b>	<b>212,204.18</b>
26000 SECRETARÍA DE UNIDAD					
26100 OFICINA DE LA SECRETARÍA	4,705.47	4,705.47	1,878.26	4,612.66	15,901.86
26200 COORDINACIÓN DE SISTEMAS ESCOLARES	8,452.79	0.00	0.00	7.14	8,459.93
26300 COORDINACIÓN DE SERVICIOS ADMINISTRATIVOS	5,159.23	4,288.28	237.31	9,855.47	19,540.29
26500 COORDINACIÓN DE SERVICIOS AUXILIARES	26,005.08	24,915.31	7,456.02	24,841.29	83,217.70
26600 COORDINACIÓN DE SERVICIOS DE CÓMPUTO	9,960.14	3,236.84	0.00	2,712.19	15,909.17
26700 COORDINACIÓN DE SERVICIOS DE INFORMACIÓN	13,472.62	5,895.49	361.55	14.50	19,744.16
26800 COORDINACIÓN DE SERVICIOS UNIVERSITARIOS	22,484.62	10,635.19	704.19	1,675.98	35,499.98
26900 COORDINACIÓN DE RECURSOS HUMANOS	100.38	79.72	26.57	2,931.36	3,138.03
<b>TOTAL SECRETARÍA DE LA UNIDAD</b>	<b>90,340.33</b>	<b>53,756.30</b>	<b>10,663.90</b>	<b>46,650.52</b>	<b>201,411.05</b>
<b>TOTAL UNIDAD AZCAPOTZALCO</b>	<b>497,902.49</b>	<b>428,403.50</b>	<b>79,618.01</b>	<b>72,699.60</b>	<b>1,078,623.60</b>

## PRESUPUESTO A EJERCER POR ESTRUCTURA PROGRAMÁTICA Y PROGRAMA INSTITUCIONAL UNIDAD CUAJIMALPA

(miles de pesos)

ESTRUCTURA PROGRAMÁTICA		DOCENCIA	INVESTIGACIÓN	PRESERVACIÓN Y DIFUSIÓN DE LA CULTURA	APOYO INSTITUCIONAL	TOTAL
41000	RECTORÍA					
41100	RECTORÍA DE LA UNIDAD	2,130.74	2,429.47	1,527.46	1,521.65	7,609.32
41200	COORDINACIÓN DE LENGUAS EXTRANJERAS	1,157.67	0.00	0.00	0.00	1,157.67
41300	COORDINACIÓN DE EXTENSIÓN UNIVERSITARIA	92.84	92.84	1,339.04	0.00	1,524.72
41400	COORDINACIÓN DE APOYO ACADÉMICO	1,018.57	0.00	0.00	0.00	1,018.57
41500	COORDINACIÓN DE PLANEACIÓN Y VINCULACIÓN	795.67	794.89	593.74	422.63	2,606.93
<b>TOTAL RECTORÍA DE LA UNIDAD</b>		<b>5,195.49</b>	<b>3,317.20</b>	<b>3,460.24</b>	<b>1,944.28</b>	<b>13,917.21</b>
43000	DIVISIÓN DE CIENCIAS SOCIALES Y HUMANIDADES					
43100	DIRECCIÓN DE CIENCIAS SOCIALES Y HUMANIDADES	4,681.64	1,994.59	518.17	495.53	7,689.93
43200	SECRETARÍA ACADÉMICA DE CIENCIAS SOCIALES Y HUMANIDADES	1,007.71	33.13	124.85	113.39	1,279.08
43300	DEPARTAMENTO DE CIENCIAS SOCIALES	1,892.00	2,196.25	332.17	166.56	4,586.98
43400	DEPARTAMENTO DE ESTUDIOS INSTITUCIONALES	1,524.14	1,777.05	280.84	149.45	3,731.48
43500	DEPARTAMENTO DE HUMANIDADES	2,195.76	2,542.39	374.55	180.68	5,293.38
<b>TOTAL DIVISIÓN DE CIENCIAS SOCIALES Y HUMANIDADES</b>		<b>11,301.25</b>	<b>8,543.41</b>	<b>1,630.58</b>	<b>1,105.61</b>	<b>22,580.85</b>
47000	DIVISIÓN DE CIENCIAS NATURALES E INGENIERÍA					
47100	DIRECCIÓN DE CIENCIAS NATURALES E INGENIERÍA	2,701.35	1,554.27	155.22	141.75	4,552.59
47200	SECRETARÍA ACADÉMICA DE CIENCIAS NATURALES E INGENIERÍA	400.04	56.60	46.47	42.43	545.54
47300	DEPARTAMENTO DE CIENCIAS NATURALES	1,523.10	1,840.10	317.38	127.18	3,807.76
47400	DEPARTAMENTO DE PROCESOS Y TECNOLOGÍA	2,723.17	3,320.41	561.35	203.01	6,807.94
47500	DEPARTAMENTO DE MATEMÁTICAS APLICADAS Y SISTEMAS	1,835.18	2,229.39	379.95	143.42	4,587.94
<b>TOTAL DIVISIÓN DE CIENCIAS NATURALES E INGENIERÍA</b>		<b>9,182.84</b>	<b>9,000.77</b>	<b>1,460.37</b>	<b>657.79</b>	<b>20,301.77</b>

PRESUPUESTO A EJERCER POR ESTRUCTURA PROGRAMÁTICA Y PROGRAMA INSTITUCIONAL  
UNIDAD CUAJIMALPA

(miles de pesos)

ESTRUCTURA PROGRAMÁTICA		DOCENCIA	INVESTIGACIÓN	PRESERVACIÓN Y DIFUSIÓN DE LA CULTURA	APOYO INSTITUCIONAL	TOTAL
48000	DIVISIÓN DE CIENCIAS DE LA COMUNICACIÓN Y DISEÑO					
48100	DIRECCIÓN DE CIENCIAS DE LA COMUNICACIÓN Y DISEÑO	3,679.08	1,782.73	445.72	424.58	6,332.11
48200	SECRETARÍA ACADÉMICA DE CIENCIAS DE LA COMUNICACIÓN Y DISEÑO	904.47	60.86	140.26	130.33	1,235.92
48300	DEPARTAMENTO DE CIENCIAS DE LA COMUNICACIÓN	1,867.37	2,273.93	367.77	117.84	4,626.91
48400	DEPARTAMENTO DE TEORÍA Y PROCESOS DEL DISEÑO	1,235.29	1,553.65	264.87	103.14	3,156.95
48500	DEPARTAMENTO DE TECNOLOGÍAS DE LA INFORMACIÓN	1,159.34	1,429.09	245.59	93.30	2,927.32
<b>TOTAL DIVISIÓN DE CIENCIAS DE LA COMUNICACIÓN Y DISEÑO</b>		<b>8,845.55</b>	<b>7,100.26</b>	<b>1,464.21</b>	<b>869.19</b>	<b>18,279.21</b>
49000	SECRETARÍA DE LA UNIDAD					
49100	SECRETARÍA DE LA UNIDAD	5,966.17	6,146.62	2,019.80	2,136.19	16,268.78
49200	COORDINACIÓN ADMINISTRATIVA	4,138.16	4,224.00	976.01	1,272.73	10,610.90
49300	COORDINACIÓN DE SERVICIOS BIBLIOTECARIOS	3,259.61	2,659.88	210.11	141.98	6,271.58
49400	COORDINACIÓN DE SERVICIOS DE COMPUTO	5,678.04	1,788.07	612.14	1,167.86	9,246.11
49500	COORDINACIÓN DE SISTEMAS ESCOLARES	1,329.94	103.36	53.56	99.76	1,586.62
49600	COORDINACIÓN DE SERVICIOS GENERALES	2,310.47	2,310.47	383.08	556.00	5,560.02
49700	COORDINACIÓN DE ESPACIOS FÍSICOS Y MANTENIMIENTO	732.43	313.90	0.00	2,106.40	3,152.73
49800	COORDINACIÓN DE RECURSOS HUMANOS	0.00	0.00	0.00	558.73	558.73
49900	COORDINACION DE SERVICIOS UNIVERSITARIOS	0.00	0.00	0.00	415.45	415.45
<b>TOTAL SECRETARÍA DE LA UNIDAD</b>		<b>23,414.82</b>	<b>17,546.30</b>	<b>4,254.70</b>	<b>8,455.06</b>	<b>53,670.88</b>
<b>TOTAL UNIDAD CUAJIMALPA</b>		<b>57,939.95</b>	<b>45,507.94</b>	<b>12,270.10</b>	<b>13,031.93</b>	<b>128,749.92</b>

PRESUPUESTO A EJERCER POR ESTRUCTURA PROGRAMÁTICA Y PROGRAMA INSTITUCIONAL  
UNIDAD IZTAPALAPA  
(miles de pesos)

ESTRUCTURA PROGRAMÁTICA		DOCENCIA	INVESTIGACIÓN	PRESERVACIÓN Y DIFUSIÓN DE LA CULTURA	APOYO INSTITUCIONAL	TOTAL
11000	RECTORÍA DE LA UNIDAD					
11100	OFICINA DE LA RECTORÍA	5,950.05	4,764.29	3,726.19	3,847.73	18,288.26
11200	COORDINACIÓN DE VINCULACIÓN	300.89	329.29	139.28	139.28	908.74
11300	COORDINACIÓN DE SERVICIOS INTEGRADOS PARA EL BIENESTAR	1,013.83	869.21	869.21	1,089.41	3,841.66
<b>TOTAL RECTORÍA DE LA UNIDAD</b>		<b>7,264.77</b>	<b>5,962.79</b>	<b>4,734.68</b>	<b>5,076.42</b>	<b>23,038.66</b>
12000	DIVISIÓN CIENCIAS BÁSICAS E INGENIERÍA					
12100	DIRECCIÓN DE CIENCIAS BÁSICAS E INGENIERÍA	70,606.36	53,396.98	2,636.05	3,802.13	130,441.52
12200	SECRETARÍA ACADÉMICA DE CIENCIAS BÁSICAS E INGENIERÍA	1,068.27	0.00	0.00	0.00	1,068.27
12300	DEPARTAMENTO DE FÍSICA	15,596.58	17,340.71	2,373.39	745.88	36,056.56
12400	DEPARTAMENTO DE QUÍMICA	11,314.25	16,506.43	2,262.85	832.20	30,915.73
12500	DEPARTAMENTO DE INGENIERÍA DE PROCESOS E HIDRÁULICA	8,931.28	12,798.54	1,786.26	866.96	24,383.04
12600	DEPARTAMENTO DE MATEMÁTICAS	13,136.20	18,190.93	2,298.83	1,153.07	34,779.03
12700	DEPARTAMENTO DE INGENIERÍA ELÉCTRICA	12,771.16	14,932.78	1,986.63	615.91	30,306.48
<b>TOTAL DIVISIÓN CIENCIAS BÁSICAS E INGENIERÍA</b>		<b>133,424.10</b>	<b>133,166.37</b>	<b>13,344.01</b>	<b>8,016.15</b>	<b>287,950.63</b>
13000	DIVISIÓN DE CIENCIAS SOCIALES Y HUMANIDADES					
13100	DIRECCIÓN DE CIENCIAS SOCIALES Y HUMANIDADES	74,609.12	53,515.60	4,258.44	3,381.76	135,764.92
13200	SECRETARÍA ACADÉMICA DE CIENCIAS SOCIALES Y HUMANIDADES	1,696.80	0.00	0.00	0.00	1,696.80
13300	DEPARTAMENTO DE ECONOMÍA	19,491.94	22,858.79	3,404.64	443.00	46,198.37
13400	DEPARTAMENTO DE SOCIOLOGÍA	17,960.54	21,663.30	2,602.78	1,054.64	43,281.26
13500	DEPARTAMENTO DE ANTROPOLOGÍA	5,651.28	7,245.46	1,061.88	513.38	14,472.00
13600	DEPARTAMENTO DE FILOSOFÍA	21,931.05	25,884.12	5,436.94	878.22	54,130.33
<b>TOTAL DIVISIÓN DE CIENCIAS SOCIALES Y HUMANIDADES</b>		<b>141,340.73</b>	<b>131,167.27</b>	<b>16,764.68</b>	<b>6,271.00</b>	<b>295,543.68</b>
14000	DIVISIÓN DE CIENCIAS BIOLÓGICAS Y DE LA SALUD					

PRESUPUESTO A EJERCER POR ESTRUCTURA PROGRAMÁTICA Y PROGRAMA INSTITUCIONAL  
UNIDAD IZTAPALAPA

(miles de pesos)

ESTRUCTURA PROGRAMÁTICA		DOCENCIA	INVESTIGACIÓN	PRESERVACIÓN Y DIFUSIÓN DE LA CULTURA	APOYO INSTITUCIONAL	TOTAL
14100	DIRECCIÓN DE CIENCIAS BIOLÓGICAS Y DE LA SALUD	62,804.92	42,083.24	2,503.35	3,739.66	111,131.17
14200	SECRETARÍA ACADÉMICA DE CIENCIAS BIOLÓGICAS Y DE LA SALUD	1,314.80	0.00	0.00	0.00	1,314.80
14300	DEPARTAMENTO DE BIOLOGÍA	10,679.18	11,652.11	1,363.30	475.51	24,170.10
14400	DEPARTAMENTO DE BIOLOGÍA DE LA REPRODUCCIÓN	8,679.06	9,851.13	1,542.94	380.18	20,453.31
14500	DEPARTAMENTO DE BIOTECNOLOGÍA	12,328.30	14,575.68	2,241.51	839.92	29,985.41
14600	DEPARTAMENTO DE CIENCIAS DE LA SALUD	10,404.33	12,289.08	1,387.24	1,064.37	25,145.02
14700	DEPARTAMENTO DE HIDROBIOLOGÍA	7,710.30	8,950.68	1,028.04	521.28	18,210.30
<b>TOTAL DIVISIÓN DE CIENCIAS BIOLÓGICAS Y DE LA SALUD</b>		<b>113,920.89</b>	<b>99,401.92</b>	<b>10,066.38</b>	<b>7,020.92</b>	<b>230,410.11</b>
15000	SECRETARÍA DE LA UNIDAD					
15100	OFICINA DE LA SECRETARÍA	8,310.56	3,592.92	2,789.18	5,038.87	19,731.53
15300	COORDINACIÓN DE SERVICIOS ADMINISTRATIVOS	2,548.16	6,056.54	3,550.55	12,739.17	24,894.42
15400	COORDINACIÓN DE SERVICIOS GENERALES	21,990.13	20,756.21	6,918.74	19,522.26	69,187.34
15500	COORDINACIÓN DE EXTENSIÓN UNIVERSITARIA	29.30	12.56	25,380.80	0.00	25,422.66
15600	COORDINACIÓN DE SERVICIOS DOCUMENTALES	21,933.51	9,400.07	0.00	0.00	31,333.58
15700	COORDINACIÓN DE RECURSOS MATERIALES	7,571.35	7,079.12	2,359.71	6,586.90	23,597.08
15800	COORDINACIÓN DE SERVICIOS DE CÓMPUTO	7,182.03	2,394.00	0.00	2,394.00	11,970.03
15900	COORDINACIÓN DE PLANEACIÓN	565.07	565.07	565.07	565.07	2,260.28
<b>TOTAL SECRETARÍA DE LA UNIDAD</b>		<b>76,655.06</b>	<b>49,856.49</b>	<b>41,564.05</b>	<b>46,846.19</b>	<b>214,921.79</b>
<b>TOTAL UNIDAD IZTAPALAPA</b>		<b>472,605.55</b>	<b>419,554.84</b>	<b>86,473.80</b>	<b>73,230.68</b>	<b>1,051,864.87</b>

PRESUPUESTO A EJERCER POR ESTRUCTURA PROGRAMÁTICA Y PROGRAMA INSTITUCIONAL  
UNIDAD XOCHIMILCO

(miles de pesos)

ESTRUCTURA PROGRAMÁTICA	DOCENCIA	INVESTIGACIÓN	PRESERVACIÓN Y DIFUSIÓN DE LA CULTURA	APOYO INSTITUCIONAL	TOTAL
31000 RECTORÍA					
31100 OFICINA DE LA RECTORÍA	4,647.94	4,315.88	4,569.37	5,344.77	18,877.96
31200 COORDINACIÓN DE PLANEACIÓN, VINCULACIÓN Y DESARROLLO ACADÉMICO	91.27	8,605.13	91.27	91.27	8,878.94
31400 COORDINACIÓN DE EDUCACIÓN CONTINUA Y A DISTANCIA	1,386.79	0.00	163.74	0.00	1,550.53
<b>TOTAL RECTORÍA DE LA UNIDAD</b>	<b>6,126.00</b>	<b>12,921.01</b>	<b>4,824.38</b>	<b>5,436.04</b>	<b>29,307.43</b>
33000 DIVISIÓN DE CIENCIAS SOCIALES Y HUMANIDADES					
33100 OFICINA DE LA DIVISIÓN DE CIENCIAS SOCIALES Y HUMANIDADES	67,930.71	65,962.16	2,901.82	1,391.52	138,186.21
33200 SECRETARÍA ACADÉMICA DE CIENCIAS SOCIALES Y HUMANIDADES	886.25	0.00	110.78	110.78	1,107.81
33300 DEPARTAMENTO DE EDUCACIÓN Y COMUNICACIÓN	36,315.78	37,165.99	4,180.49	4,070.49	81,732.75
33400 DEPARTAMENTO DE RELACIONES SOCIALES	13,978.71	16,606.13	1,436.59	1,316.59	33,338.02
33500 DEPARTAMENTO DE PRODUCCIÓN ECONÓMICA	14,236.35	17,044.51	1,354.79	1,354.79	33,990.44
33600 DEPARTAMENTO DE POLÍTICA Y CULTURA	23,924.34	28,150.00	4,720.55	1,199.25	57,994.14
<b>TOTAL DIVISIÓN DE CIENCIAS SOCIALES Y HUMANIDADES</b>	<b>157,272.14</b>	<b>164,928.79</b>	<b>14,705.02</b>	<b>9,443.42</b>	<b>346,349.37</b>
34000 DIVISIÓN DE CIENCIAS BIOLÓGICAS Y DE LA SALUD					
34100 OFICINAS GENERALES DE LA DIVISIÓN DE CIENCIAS BIOLÓGICAS Y DE LA SALUD	83,764.79	77,990.09	3,538.97	1,386.19	166,680.04
34200 SECRETARÍA ACADÉMICA DE CIENCIAS BIOLÓGICAS	726.53	662.16	114.46	46.90	1,550.05
34300 DEPARTAMENTO DE EL HOMBRE Y SU AMBIENTE	13,029.56	15,280.12	2,106.86	330.10	30,746.64
34400 DEPARTAMENTO DE PRODUCCIÓN AGRÍCOLA Y ANIMAL	21,201.18	25,018.88	3,632.99	697.81	50,550.86
34500 DEPARTAMENTO DE ATENCIÓN A LA SALUD	36,515.11	42,936.40	7,862.30	907.04	88,220.85
34600 DEPARTAMENTO DE SISTEMAS BIOLÓGICOS	17,421.07	21,704.61	3,758.85	440.55	43,325.08
<b>TOTAL DIVISIÓN DE CIENCIAS BIOLÓGICAS Y DE LA SALUD</b>	<b>172,658.24</b>	<b>183,592.26</b>	<b>21,014.43</b>	<b>3,808.59</b>	<b>381,073.52</b>
35000 DIVISIÓN DE CIENCIAS Y ARTES PARA EL DISEÑO					



PRESUPUESTO A EJERCER POR ESTRUCTURA PROGRAMÁTICA Y PROGRAMA INSTITUCIONAL  
UNIDAD XOCHIMILCO

(miles de pesos)

ESTRUCTURA PROGRAMÁTICA	DOCENCIA	INVESTIGACIÓN	PRESERVACIÓN Y DIFUSIÓN DE LA CULTURA	APOYO INSTITUCIONAL	TOTAL
35100 OFICINAS GENERALES DE LA DIVISIÓN DE CIENCIAS Y ARTES PARA EL DISEÑO	33,331.94	30,929.28	1,849.55	484.37	66,595.14
35200 SECRETARÍA ACADÉMICA DE CIENCIAS Y ARTES PARA EL DISEÑO	446.09	402.86	69.12	19.79	937.86
35300 DEPARTAMENTO DE TEORÍA Y ANÁLISIS	10,453.50	12,549.54	1,764.03	519.57	25,286.64
35400 DEPARTAMENTO DE TECNOLOGÍA Y PRODUCCIÓN	9,445.25	11,098.89	1,568.44	250.50	22,363.08
35500 DEPARTAMENTO DE SÍNTESIS CREATIVA	10,062.39	11,805.11	1,667.41	263.36	23,798.27
35600 DEPARTAMENTO DE MÉTODOS Y SISTEMAS	7,602.60	9,005.22	1,265.42	204.59	18,077.83
<b>TOTAL DIVISIÓN DE CIENCIAS Y ARTES PARA EL DISEÑO</b>	<b>71,341.77</b>	<b>75,790.90</b>	<b>8,183.97</b>	<b>1,742.18</b>	<b>157,058.82</b>
36000 SECRETARÍA DE UNIDAD					
36100 OFICINA DE LA SECRETARÍA	2,179.77	2,148.59	2,055.03	12,695.06	19,078.45
36200 COORDINACIÓN DE SISTEMAS ESCOLARES	7,946.01	0.00	0.00	0.00	7,946.01
36300 COORDINACIÓN DE SERVICIOS ADMINISTRATIVOS	13,838.16	12,452.67	8,453.43	17,577.67	52,321.93
36400 COORDINACIÓN DE SERVICIOS GENERALES	17,390.45	17,390.45	5,796.82	23,704.28	64,282.00
36500 COORDINACIÓN DE EXTENSIÓN UNIVERSITARIA	0.00	0.00	16,591.59	393.67	16,985.26
36600 COORDINACIÓN DE SERVICIOS DE CÓMPUTO	10,926.57	3,146.27	299.01	1,060.51	15,432.36
36700 COORDINACIÓN DE SERVICIOS DE INFORMACIÓN	20,106.72	10,385.45	152.00	152.00	30,796.17
36800 COORDINACIÓN DE ESPACIOS FÍSICOS	22,791.51	16,716.08	3,311.15	3,975.62	46,794.36
<b>TOTAL SECRETARÍA DE LA UNIDAD</b>	<b>95,179.19</b>	<b>62,239.51</b>	<b>36,659.03</b>	<b>59,558.74</b>	<b>253,636.47</b>
<b>TOTAL UNIDAD XOCHIMILCO</b>	<b>502,577.34</b>	<b>499,472.47</b>	<b>85,386.83</b>	<b>79,988.97</b>	<b>1,167,425.61</b>

## PRESUPUESTO A EJERCER POR ESTRUCTURA PROGRAMÁTICA Y PROGRAMA INSTITUCIONAL RECTORÍA GENERAL

(miles de pesos)

ESTRUCTURA PROGRAMÁTICA	DOCENCIA	INVESTIGACIÓN	PRESERVACIÓN Y DIFUSIÓN DE LA CULTURA	APOYO INSTITUCIONAL	TOTAL
81000 RECTORÍA GENERAL					
81100 OFICINA DE LA RECTORÍA GENERAL	452.95	452.95	4,685.19	12,539.42	18,130.51
<b>TOTAL RECTORÍA GENERAL</b>	<b>452.95</b>	<b>452.95</b>	<b>4,685.19</b>	<b>12,539.42</b>	<b>18,130.51</b>
90000 SECRETARÍA GENERAL					
91100 OFICINA DE LA SECRETARÍA GENERAL	2,887.28	1,476.01	1,873.41	10,205.32	16,442.02
91200 DIRECCIÓN DE CONTROL DE GESTIÓN	324.18	178.64	178.64	1,104.95	1,786.41
<b>TOTAL SECRETARÍA GENERAL</b>	<b>3,211.46</b>	<b>1,654.65</b>	<b>2,052.05</b>	<b>11,310.27</b>	<b>18,228.43</b>
92000 COORDINACIÓN GENERAL DE ADMINISTRACIÓN Y RELACIONES LABORALES					
92100 OFICINA DE LA COORDINACIÓN GENERAL DE ADMINISTRACIÓN Y RELACIONES LABORALES	0.00	0.00	0.00	1,191.91	1,191.91
92200 DIRECCIÓN DE RECURSOS HUMANOS	2,848.13	2,844.25	2,876.28	30,398.84	38,967.50
92300 DIRECCIÓN DE CONTABILIDAD GENERAL	0.00	0.00	0.00	8,577.46	8,577.46
92400 DIRECCIÓN DE ADMINISTRACIÓN	3,068.49	3,068.49	6,136.98	67,379.07	79,653.03
<b>TOTAL COORDINACIÓN GENERAL DE ADMINISTRACIÓN Y RELACIONES LABORALES</b>	<b>5,916.62</b>	<b>5,912.74</b>	<b>9,013.26</b>	<b>107,547.28</b>	<b>128,389.90</b>
93000 COORDINACIÓN GENERAL DE DIFUSIÓN					
93100 COORDINACIÓN GENERAL DE DIFUSIÓN	7.50	7.50	18,511.26	7.50	18,533.76
93200 DIRECCIÓN DE COMUNICACIÓN SOCIAL	1,499.26	1,546.22	2,189.08	8,862.79	14,097.35
93300 DIRECCIÓN DE ARTES VISUALES Y ESCÉNICAS	0.00	0.00	7,542.52	0.00	7,542.52
93400 DIRECCIÓN DE PUBLICACIONES Y PROMOCIÓN EDITORIAL	7.43	7.43	9,287.23	20.85	9,322.94
<b>TOTAL COORDINACIÓN GENERAL DE DIFUSIÓN</b>	<b>1,514.19</b>	<b>1,561.15</b>	<b>37,530.09</b>	<b>8,891.14</b>	<b>49,496.57</b>
94000 COORDINACIÓN GENERAL DE INFORMACIÓN INSTITUCIONAL					
94100 OFICINA DE LA COORDINACIÓN GENERAL DE INFORMACIÓN INSTITUCIONAL	6,010.64	1,560.99	1,560.99	2,422.24	11,554.86
94200 DIRECCIÓN DE PLANEACIÓN	850.35	850.35	121.48	11,102.25	12,924.43
94300 DIRECCIÓN DE SISTEMAS ESCOLARES	11,726.44	0.00	0.00	0.00	11,726.44
94400 DIRECCIÓN DE TECNOLOGÍAS DE LA INFORMACIÓN	2,404.31	1,202.16	1,202.16	31,403.81	36,212.44
<b>TOTAL COORDINACIÓN GENERAL DE INFORMACIÓN INSTITUCIONAL</b>	<b>20,991.74</b>	<b>3,613.50</b>	<b>2,884.63</b>	<b>44,928.30</b>	<b>72,418.17</b>
95000 COORDINACIÓN GENERAL DE VINCULACIÓN Y DESARROLLO INSTITUCIONAL					

## PRESUPUESTO A EJERCER POR ESTRUCTURA PROGRAMÁTICA Y PROGRAMA INSTITUCIONAL RECTORÍA GENERAL

(miles de pesos)

ESTRUCTURA PROGRAMÁTICA	DOCENCIA	INVESTIGACIÓN	PRESERVACIÓN Y DIFUSIÓN DE LA CULTURA	APOYO INSTITUCIONAL	TOTAL
95100 OFICINA DE LA COORDINACIÓN GENERAL DE VINCULACIÓN Y DESARROLLO INSTITUCIONAL	1,116.99	1,829.10	760.94	4,763.63	8,470.66
95200 DIRECCIÓN DE DESARROLLO ACADÉMICO	178.46	336.35	99.51	1,170.24	1,784.56
95300 DIRECCIÓN DE ENLACE CON SECTORES PRODUCTIVOS	87.79	134.45	64.46	385.56	672.26
95400 DIRECCIÓN DE PROMOCIÓN CON INSTITUCIONES EDUCATIVAS	84.76	118.10	68.09	268.14	539.09
<b>TOTAL COORDINACIÓN GENERAL DE VINCULACIÓN Y DESARROLLO INSTITUCIONAL</b>	<b>1,468.00</b>	<b>2,418.00</b>	<b>993.00</b>	<b>6,587.57</b>	<b>11,466.57</b>
<b>TOTAL SECRETARÍA GENERAL</b>	<b>33,102.01</b>	<b>15,160.04</b>	<b>52,473.03</b>	<b>179,264.56</b>	<b>279,999.64</b>
51000 CONTRALORÍA					
51100 OFICINA DE LA CONTRALORÍA	0.00	0.00	0.00	3,567.56	3,567.56
51200 CONTRALORÍA CONTABLE	0.00	0.00	0.00	3,141.32	3,141.32
51300 AUDITORIA INTERNA	0.00	0.00	0.00	8,760.80	8,760.80
51400 CONTRALORÍA PRESUPUESTAL	0.00	0.00	0.00	3,675.64	3,675.64
<b>TOTAL CONTRALORÍA</b>	<b>0.00</b>	<b>0.00</b>	<b>0.00</b>	<b>19,145.32</b>	<b>19,145.32</b>
60000 TESORERÍA GENERAL					
61100 OFICINA DE LA TESORERÍA GENERAL	0.00	0.00	0.00	2,812.90	2,812.90
61200 TESORERÍA ADJUNTA DE EGRESOS	0.00	0.00	0.00	6,791.40	6,791.40
61300 TESORERÍA ADJUNTA DE INGRESOS	0.00	0.00	0.00	10,327.30	10,327.30
61400 TESORERÍA ADJUNTA DE CONTROL PATRIMONIAL	0.00	0.00	0.00	7,516.58	7,516.58
<b>TOTAL TESORERÍA GENERAL</b>	<b>0.00</b>	<b>0.00</b>	<b>0.00</b>	<b>27,448.18</b>	<b>27,448.18</b>
<b>TOTAL PATRONATO</b>	<b>0.00</b>	<b>0.00</b>	<b>0.00</b>	<b>46,593.50</b>	<b>46,593.50</b>
70000 ABOGADO GENERAL					
71000 DIRECCIÓN DE ABOGADO GENERAL	0.00	0.00	0.00	6,241.11	6,241.11
71200 DIRECCIÓN DE ASUNTOS JURÍDICOS	0.00	0.00	0.00	12,623.12	12,623.12
71300 DIRECCIÓN DE LEGISLACIÓN UNIVERSITARIA	0.00	0.00	0.00	5,209.55	5,209.55
<b>TOTAL ABOGADO GENERAL</b>	<b>0.00</b>	<b>0.00</b>	<b>0.00</b>	<b>24,073.76</b>	<b>24,073.76</b>
<b>TOTAL RECTORÍA GENERAL</b>	<b>33,554.96</b>	<b>15,612.99</b>	<b>57,158.22</b>	<b>262,471.24</b>	<b>368,797.41</b>

## 6. Presupuesto a Ejercer en Servicios Personales, Otros Gastos de Operación, Inversión y Mantenimiento por Unidad y Partida

PRESUPUESTO A EJERCER EN SERVICIOS PERSONALES POR UNIDAD Y PARTIDA  
(miles de pesos)

PARTIDAS	AZCAPOTZALCO	CUAJIMALPA	IZTAPALAPA	XOCHIMILCO	RECTORÍA GENERAL	TOTAL UAM
<b>A REMUNERACIONES</b>						
10 SALARIO BASE	281,523.70	31,518.04	265,732.40	289,534.28	102,185.54	970,493.96
11 COMPENSACIÓN	6,049.71	2,154.26	7,178.36	5,858.61	8,047.56	29,288.50
12 COMPENSACIÓN POR ANTIGÜEDAD	106,809.85	3,421.28	103,755.22	117,962.16	28,105.67	360,054.18
14 RECONOCIMIENTO AL TRABAJO UNIVERSITARIO	8,716.65	1,012.55	8,250.59	8,951.90	3,311.68	30,243.37
<b>TOTAL REMUNERACIONES</b>	<b>403,099.91</b>	<b>38,106.13</b>	<b>384,916.57</b>	<b>422,306.95</b>	<b>141,650.45</b>	<b>1,390,080.01</b>
<b>C PRESTACIONES DE SEGURIDAD SOCIAL</b>						
20 ISSSTE	37,425.58	4,288.84	34,765.37	38,149.36	17,887.27	132,516.42
21 FOVISSSTE Y SAR	20,498.37	2,348.77	19,145.83	20,956.27	7,618.64	70,567.88
<b>D PRESTACIONES LEGALES Y CONTRACTUALES</b>						
22 AGUINALDO	47,147.52	4,991.46	44,923.06	49,456.22	16,297.89	162,816.15
23 PRIMA VACACIONAL	27,420.82	2,781.95	26,133.13	28,709.71	9,748.13	94,793.74
24 DESPENSA	32,698.28	2,635.64	28,857.81	32,152.09	12,864.16	109,207.98
25 SEGUROS PERSONALES	21,190.92	1,156.24	18,718.96	20,556.95	7,850.93	69,474.00
26 LENTES	1,698.22	39.08	1,277.35	1,617.04	868.32	5,500.01
27 APARATOS ORTOPÉDICOS Y AUDITIVOS	2,160.60	10.60	692.77	1,626.72	709.31	5,200.00
28 PRÓTESIS DENTAL	101.67	-	100.74	159.98	135.15	497.54
29 OTRAS PRESTACIONES CONTRACTUALES	107,533.47	2,141.33	62,753.22	125,081.33	44,361.02	341,870.37
<b>TOTAL PRESTACIONES</b>	<b>297,875.45</b>	<b>20,393.91</b>	<b>237,368.24</b>	<b>318,465.67</b>	<b>118,340.82</b>	<b>992,444.09</b>
<b>TOTAL REMUNERACIONES Y PRESTACIONES</b>	<b>700,975.36</b>	<b>58,500.04</b>	<b>622,284.81</b>	<b>740,772.62</b>	<b>259,991.27</b>	<b>2,382,524.10</b>
<b>E BECAS Y ESTÍMULOS</b>						
31 BECAS DE APOYO A LA PERMANENCIA DEL PERSONAL ACADÉMICO	42,040.07	1,487.80	53,077.56	50,363.02	-	146,968.45
32 BECAS AL RECONOCIMIENTO A LA CARRERA DOCENTE	58,814.53	1,017.15	57,018.98	71,100.51	-	187,951.17
33 ESTÍMULOS A LA TRAYECTORIA ACADÉMICA SOBRESALIENTE	26,601.77	2,280.53	41,856.88	35,243.83	-	105,983.01
34 ESTÍMULOS AL GRADO ACADÉMICO	35,703.50	2,113.94	52,961.11	40,113.61	-	130,892.16
35 ESTÍMULO A LA DOCENCIA E INVESTIGACIÓN	3,336.67	61.94	5,839.88	4,523.01	-	13,761.50
36 ESTÍMULO MANDOS MEDIOS Y SUPERIORES	18,508.93	6,898.82	19,655.42	18,747.46	30,989.75	94,800.38
37 IMPUESTO DE BECAS Y ESTÍMULOS	66,472.95	3,394.44	73,000.44	80,391.73	1,050.64	224,310.20
<b>TOTAL BECAS Y ESTÍMULOS</b>	<b>251,478.42</b>	<b>17,254.62</b>	<b>303,410.27</b>	<b>300,483.17</b>	<b>32,040.39</b>	<b>904,666.87</b>
<b>TOTAL SERVICIOS PERSONALES</b>	<b>952,453.78</b>	<b>75,754.66</b>	<b>925,695.08</b>	<b>1,041,255.79</b>	<b>292,031.66</b>	<b>3,287,190.97</b>

## PRESUPUESTO A EJERCER EN OTROS GASTOS DE OPERACIÓN, INVERSIÓN Y MANTENIMIENTO POR UNIDAD Y PARTIDA

(en miles de pesos)

PARTIDAS	AZCAPOTZALCO	CUAJIMALPA	IZTAPALAPA	XOCHIMILCO	RECTORÍA GENERAL	TOTAL UAM
<b>A REMUNERACIONES</b>						
13 TIEMPO EXTRAORDINARIO	3,247.40	693.24	5,199.58	4,291.29	2,973.94	16,405.45
<b>B SERVICIOS PROFESIONALES</b>						
15 HONORARIOS	6,187.66	3,101.95	4,778.16	3,466.74	6,638.88	24,173.39
16 I.V.A. DE HONORARIOS	863.80	493.28	633.02	426.71	689.77	3,106.58
<b>E BECAS Y ESTÍMULOS</b>						
30 BECAS PARA ESTUDIOS DE POSGRADO	4,477.47	-	750.00	1,124.55	-	6,352.02
<b>F APOYOS Y PREMIOS</b>						
39 PREMIOS	-	-	-	-	80.00	80.00
<b>G DE IMPRESIÓN Y DIFUSIÓN</b>						
40 EDICIÓN DE LIBROS	2,459.72	1,092.00	2,557.09	1,626.31	1,423.92	9,159.04
41 PUBLICACIONES	2,000.93	59.00	1,700.25	2,216.60	1,654.32	7,631.10
42 SERVICIO DE FOTOCOPIADO	1,002.75	644.85	1,410.30	1,855.76	885.20	5,798.86
43 GASTOS DE DIFUSIÓN	1,330.10	565.42	1,437.29	1,934.30	2,895.58	8,162.69
44 MATERIAL IMPRESO	1,714.74	577.75	1,637.96	1,077.05	2,836.30	7,843.80
<b>H DE VIAJE Y VIÁTICOS</b>						
45 GASTOS DE VIAJE	3,099.83	888.29	6,330.48	4,074.38	778.28	15,171.26
46 VIÁTICOS	2,800.55	1,171.83	5,373.29	4,199.29	618.39	14,163.35
<b>I DE APOYO</b>						
47 COLABORACION PARA EVENTOS Y CUOTAS A ORGANISMOS	7,111.32	1,848.50	2,751.35	4,573.42	3,848.65	20,133.24
48 LICENCIAS Y ANALISIS CLINICOS	777.54	-	100.33	102.07	202.96	1,182.90
<b>J GENERALES</b>						
50 CONSUMIBLES GENERALES	6,851.86	2,281.20	15,698.86	21,550.97	2,175.32	48,558.21
51 PAPELERÍA Y ARTÍCULOS DE OFICINA	3,678.31	937.58	3,775.12	2,548.75	2,452.64	13,392.40
52 PARA PRÁCTICAS DEPORTIVAS	100.00	-	94.40	196.59	702.04	1,093.03
<b>K ESPECÍFICOS</b>						
53 ARTÍCULOS DE LIMPIEZA	1,312.00	87.25	1,201.29	911.18	553.68	4,065.40
54 ROPA DE TRABAJO	1,677.54	41.40	1,773.75	1,575.73	734.32	5,802.74
55 DE FOTOGRAFÍA, VIDEO, CINE Y GRABACIÓN	353.94	101.25	281.29	282.45	108.98	1,127.91
56 COMBUSTIBLES Y LUBRICANTES	894.45	335.60	825.23	1,036.16	1,516.87	4,608.31
<b>L PARA CAFETERÍAS Y LIBRERÍAS</b>						
57 CONSUMIBLES DE CAFETERÍAS Y COMEDORES	7,558.00	824.80	7,070.80	4,515.00	4,113.25	24,081.85
<b>M BÁSICOS</b>						
60 ENERGÍA ELÉCTRICA	6,848.00	1,250.00	7,314.10	8,602.20	2,987.50	27,001.80
61 SERVICIO TELEFÓNICO	7,000.00	3,187.80	5,715.61	6,210.85	4,927.18	27,041.44
62 SEGUROS PATRIMONIALES	2,250.00	200.00	2,152.50	2,036.38	1,100.00	7,738.88
63 ARRENDAMIENTO DE BIENES	917.80	4,963.05	41.30	707.64	1,768.67	8,398.46
64 ARRENDAMIENTO DE MATERIAL Y EQUIPO AUDIOVISUAL	-	32.00	5.00	14.75	29.40	81.15

N COMPLEMENTARIOS

## PRESUPUESTO A EJERCER EN OTROS GASTOS DE OPERACIÓN, INVERSIÓN Y MANTENIMIENTO POR UNIDAD Y PARTIDA

(milos de pesos)

PARTIDAS	AZCAPOTZALCO	CUAJIMALPA	IZTAPALAPA	XOCHIMILCO	RECTORÍA GENERAL	TOTAL UAM
65 GASTOS DE PROFESORES INVITADOS	1,315.72	641.15	1,781.09	739.89	-	4,477.85
66 ATENCIÓN A TERCEROS	283.35	345.00	480.91	341.13	1,022.93	2,473.32
67 GASTOS FINANCIEROS	650.00	153.00	315.00	537.04	3,520.84	5,175.88
69 GASTOS DIVERSOS	5,312.48	4,728.66	10,630.22	3,788.68	15,086.45	39,546.49
<b>TOTAL OTROS GASTOS DE OPERACIÓN</b>	<b>84,077.26</b>	<b>31,245.85</b>	<b>93,815.57</b>	<b>86,563.86</b>	<b>68,326.26</b>	<b>364,028.80</b>
<b>O MANTENIMIENTO</b>						
70 ADAPTACIONES	12,941.62	360.00	2,380.17	7,700.44	576.63	23,958.86
71 MANTENIMIENTO	1,177.90	1,472.40	5,861.67	580.80	2,181.40	11,274.17
<b>P MANTENIMIENTO DE MUEBLES</b>						
72 EQUIPO DE TRANSPORTE	1,113.70	114.00	438.51	526.00	535.54	2,727.75
73 EQUIPO DE TALLERES Y LABORATORIO	3,279.92	25.00	2,438.21	1,102.30	5.00	6,850.43
74 EQUIPO DE PROCESAMIENTO DE DATOS	3,046.48	561.50	3,671.79	2,128.10	1,926.49	11,334.36
75 MOBILIARIO DE OFICINA	159.40	11.00	231.88	90.60	94.15	587.03
76 FOTOCOPIADORAS	425.18	-	70.00	69.30	48.02	612.50
77 EQUIPO AUDIOVISUAL Y DE COMUNICACIÓN	864.36	179.00	594.26	450.50	837.74	2,925.86
79 OTROS BIENES MUEBLES Y EQUIPO	1,054.31	22.00	899.06	962.00	424.80	3,362.17
<b>TOTAL MANTENIMIENTO</b>	<b>24,062.87</b>	<b>2,744.90</b>	<b>16,585.55</b>	<b>13,610.04</b>	<b>6,629.77</b>	<b>63,633.13</b>
<b>Q BIENES INMUEBLES</b>						
82 OBRAS EN PROCESO	-	10,050.79	-	17,055.92	-	27,106.71
<b>R EQUIPO PARA LA DOCENCIA Y LA INVESTIGACIÓN</b>						
90 PARA TALLERES, LABORATORIOS Y AULAS	2,470.23	711.50	843.03	-	63.20	4,087.96
<b>S ACERVO BIBLIOGRÁFICO Y ARTÍSTICO</b>						
92 LIBROS Y REVISTAS	8,648.82	3,262.00	12,916.65	8,085.00	-	32,912.47
<b>T MOBILIARIO Y EQUIPO</b>						
94 EQUIPO DE PROCESAMIENTO DE DATOS	5,383.68	3,943.75	1,134.40	293.00	1,227.27	11,982.10
95 MOBILIARIO DE OFICINA	805.29	281.70	257.52	30.00	260.61	1,635.12
96 EQUIPO AUDIOVISUAL Y DE COMUNICACIÓN	629.17	696.42	149.03	532.00	218.50	2,225.12
97 EQUIPO DE SERVICIO Y MANTENIMIENTO	-	-	3.04	-	-	3.04
98 VEHÍCULOS	90.00	-	420.00	-	-	510.00
99 OTROS BIENES MUEBLES Y EQUIPOS	2.50	58.35	45.00	-	40.14	145.99
<b>TOTAL INVERSIÓN</b>	<b>18,029.69</b>	<b>19,004.51</b>	<b>15,768.67</b>	<b>25,995.92</b>	<b>1,809.72</b>	<b>80,608.51</b>
<b>TOTAL INVERSIÓN Y MANTENIMIENTO</b>	<b>42,092.56</b>	<b>21,749.41</b>	<b>32,354.22</b>	<b>39,605.96</b>	<b>8,439.49</b>	<b>144,241.64</b>
<b>TOTAL OTROS GASTOS DE OPERACIÓN E INVERSIÓN Y MANTENIMIENTO</b>	<b>126,169.82</b>	<b>52,995.26</b>	<b>126,169.79</b>	<b>126,169.82</b>	<b>76,765.75</b>	<b>508,270.44</b>
<b>TOTAL PRESUPUESTO A EJERCER</b>	<b>1,078,623.60</b>	<b>128,749.92</b>	<b>1,051,864.87</b>	<b>1,167,425.61</b>	<b>368,797.41</b>	<b>3,795,461.41</b>

PRESUPUESTO A EJERCER EN OTROS GASTOS DE OPERACIÓN, INVERSIÓN Y MANTENIMIENTO  
POR UNIDAD Y DIVISIÓN  
(Miles de pesos)

UNIDAD / DIVISIÓN	OTROS GASTOS DE OPERACIÓN	%	MANTENIMIENTO	%	INVERSIÓN	%	TOTAL	%
<b>AZCAPOTZALCO</b>								
CIENCIAS BÁSICAS E INGENIERÍA	14,906.72	17.73%	4,647.91	19.32%	9,827.24	54.51%	29,381.86	23.29%
CIENCIAS SOCIALES Y HUMANIDADES	13,801.33	16.42%	745.57	3.10%	3,117.89	17.29%	17,664.79	14.00%
CIENCIAS Y ARTES PARA EL DISEÑO	10,140.42	12.06%	1,627.75	6.76%	3,387.39	18.79%	15,155.56	12.01%
RECTORÍA DE LA UNIDAD	7,367.96	8.76%	145.65	0.61%	172.76	0.96%	7,686.37	6.09%
SECRETARÍA DE LA UNIDAD	37,860.81	45.03%	16,895.99	70.22%	1,524.44	8.46%	56,281.24	44.61%
<b>TOTAL</b>	<b>84,077.24</b>	<b>100.00%</b>	<b>24,062.86</b>	<b>100.00%</b>	<b>18,029.73</b>	<b>100.00%</b>	<b>126,169.82</b>	<b>100.00%</b>
<b>CUAJIMALPA</b>								
CIENCIAS NATURALES E INGENIERÍA	2,327.09	7.45%	59.00	2.15%	351.00	1.85%	2,737.09	5.16%
CIENCIAS SOCIALES Y HUMANIDADES	2,526.98	8.09%	0.00	0.00%	153.10	0.81%	2,680.08	5.06%
CIENCIAS DE LA COMUNICACIÓN Y DISEÑO	2,528.76	8.09%	0.00	0.00%	233.10	1.23%	2,761.86	5.21%
RECTORÍA DE LA UNIDAD	3,128.12	10.01%	6.00	0.22%	905.10	4.76%	4,039.22	7.62%
SECRETARÍA DE LA UNIDAD	20,734.90	66.36%	2,679.90	97.63%	17,362.21	91.36%	40,777.02	76.94%
<b>TOTAL</b>	<b>31,245.85</b>	<b>100.00%</b>	<b>2,744.90</b>	<b>100.00%</b>	<b>19,004.51</b>	<b>100.00%</b>	<b>52,995.26</b>	<b>100.00%</b>
<b>IZTAPALAPA</b>								
CIENCIAS BÁSICAS E INGENIERÍA	18,127.27	19.32%	3,148.03	18.98%	1,102.01	6.99%	22,377.31	17.74%
CIENCIAS SOCIALES Y HUMANIDADES	17,590.93	18.75%	70.00	0.42%	10.00	0.06%	17,670.93	14.01%
CIENCIAS BIOLÓGICAS Y DE LA SALUD	15,950.34	17.00%	1,434.28	8.65%	900.89	5.71%	18,285.51	14.49%
RECTORÍA DE LA UNIDAD	5,071.55	5.41%	2,246.75	13.55%	20.00	0.13%	7,338.30	5.82%
SECRETARÍA DE LA UNIDAD	37,075.48	39.52%	9,686.49	58.40%	13,735.76	87.11%	60,497.73	47.95%
<b>TOTAL</b>	<b>93,815.58</b>	<b>100.00%</b>	<b>16,585.55</b>	<b>100.00%</b>	<b>15,768.66</b>	<b>100.00%</b>	<b>126,169.79</b>	<b>100.00%</b>
<b>XOCHIMILCO</b>								
CIENCIAS BIOLÓGICAS Y DE LA SALUD	15,615.76	18.04%	400.00	2.94%	0.00	0.00%	16,015.76	12.69%
CIENCIAS SOCIALES Y HUMANIDADES	9,172.78	10.60%	400.00	2.94%	0.00	0.00%	9,572.78	7.59%
CIENCIAS Y ARTES PARA EL DISEÑO	5,307.14	6.13%	45.00	0.33%	355.00	1.37%	5,707.14	4.52%
RECTORÍA DE LA UNIDAD	4,968.75	5.74%	9.00	0.07%	0.00	0.00%	4,977.75	3.95%
SECRETARÍA DE LA UNIDAD	51,499.41	59.49%	12,756.06	93.73%	25,640.92	98.63%	89,896.39	71.25%
<b>TOTAL</b>	<b>86,563.84</b>	<b>100.00%</b>	<b>13,610.06</b>	<b>100.00%</b>	<b>25,995.92</b>	<b>100.00%</b>	<b>126,169.82</b>	<b>100.00%</b>
<b>RECTORÍA GENERAL</b>								
CONTRALORÍA	1,600.35	2.34%	10.00	0.15%	35.00	1.93%	1,645.35	2.14%
TESORERÍA	5,971.08	8.74%	55.77	0.84%	112.50	6.22%	6,139.35	8.00%
ABOGADO	1,209.35	1.77%	37.00	0.56%	0.00	0.00%	1,246.35	1.62%
RECTORÍA GENERAL	3,523.18	5.16%	85.88	1.30%	0.00	0.00%	3,609.06	4.70%
SECRETARÍA GENERAL	56,022.27	81.99%	6,441.13	97.15%	1,662.24	91.85%	64,125.64	83.53%
<b>TOTAL</b>	<b>68,326.23</b>	<b>100.00%</b>	<b>6,629.78</b>	<b>100.00%</b>	<b>1,809.74</b>	<b>100.00%</b>	<b>76,765.75</b>	<b>100.00%</b>





PRESUPUESTO DE  
INGRESOS Y  
EGRESOS

## 7. Presupuesto a Ejercer en Otros Gastos de Operación, Inversión y Mantenimiento por Unidad, División y Partida



PRESUPUESTO DE  
INGRESOS Y EGRESOS

## PRESUPUESTO A EJERCER EN OTROS GASTOS DE OPERACIÓN, INVERSIÓN Y MANTENIMIENTO POR DIVISIÓN Y PARTIDA UNIDAD AZCAPOTZALCO

(miles de pesos)

PARTIDAS	CBI	CSH	CAD	RECTORÍA	SECRETARÍA	TOTAL
<b>A REMUNERACIONES</b>						
13 TIEMPO EXTRAORDINARIO	276.50	527.02	487.46	269.90	1,686.52	3,247.40
<b>B SERVICIOS PROFESIONALES</b>						
15 HONORARIOS	176.62	1,353.09	1,210.78	1,342.15	2,105.02	6,187.66
16 I.V.A. DE HONORARIOS	30.21	202.06	180.08	189.76	261.68	863.80
<b>E BECAS Y ESTÍMULOS</b>						
30 BECAS PARA ESTUDIOS DE POSGRADO	2,728.71	1,050.92	697.84	-	-	4,477.47
<b>F APOYOS Y PREMIOS</b>						
39 PREMIOS	-	-	-	-	-	-
<b>G DE IMPRESIÓN Y DIFUSIÓN</b>						
40 EDICIÓN DE LIBROS	6.00	849.50	1,065.19	539.03	-	2,459.72
41 PUBLICACIONES	95.24	1,715.69	-	190.00	-	2,000.93
42 SERVICIO DE FOTOCOPIADO	242.90	268.92	193.85	87.24	209.84	1,002.75
43 GASTOS DE DIFUSIÓN	13.80	210.50	65.90	1,029.90	10.00	1,330.10
44 MATERIAL IMPRESO	172.27	275.44	300.56	652.12	314.34	1,714.74
<b>H DE VIAJE Y VIATICOS</b>						
45 GASTOS DE VIAJE	1,209.35	913.51	732.07	176.70	68.21	3,099.83
46 VIATICOS	1,041.05	738.85	791.00	159.05	70.60	2,800.55
<b>I DE APOYO</b>						
47 COLABORACION PARA EVENTOS Y CUOTAS A ORGANISMOS	1,168.75	1,099.93	1,007.46	1,278.46	2,556.72	7,111.32
48 LICENCIAS Y ANALISIS CLINICOS	-	-	-	-	777.54	777.54
<b>J GENERALES</b>						
50 CONSUMIBLES GENERALES	3,590.07	299.09	647.02	178.01	2,137.68	6,851.86
51 PAPELERÍA Y ARTÍCULOS DE OFICINA	1,237.64	835.53	530.73	295.23	779.17	3,678.31
52 PARA PRÁCTICAS DEPORTIVAS	-	-	-	-	100.00	100.00
<b>K ESPECÍFICOS</b>						
53 ARTÍCULOS DE LIMPIEZA	-	-	-	-	1,312.00	1,312.00
54 ROPA DE TRABAJO	-	-	-	-	1,677.54	1,677.54
55 DE FOTOGRAFÍA, VIDEO, CINE Y GRABACIÓN	23.89	33.00	241.29	10.75	45.00	353.94
56 COMBUSTIBLES Y LUBRICANTES	25.50	48.25	98.40	65.00	657.30	894.45
<b>L PARA CAFETERÍAS Y LIBRERÍAS</b>						
57 CONSUMIBLES DE CAFETERÍAS Y COMEDORES	-	-	-	58.00	7,500.00	7,558.00
<b>M BÁSICOS</b>						
60 ENERGÍA ELÉCTRICA	-	18.00	-	-	6,830.00	6,848.00
61 SERVICIO TELEFÓNICO	1,743.12	1,226.64	710.16	-	3,320.07	7,000.00
62 SEGUROS PATRIMONIALES	-	-	-	-	2,250.00	2,250.00
63 ARRENDAMIENTO DE BIENES	38.80	-	-	11.50	867.50	917.80
64 ARRENDAMIENTO DE MATERIAL Y EQUIPO AUDIOVISUAL	-	-	-	-	-	-



PRESUPUESTO DE  
INGRESOS Y EGRESOS

## PRESUPUESTO A EJERCER EN OTROS GASTOS DE OPERACIÓN, INVERSIÓN Y MANTENIMIENTO POR DIVISIÓN Y PARTIDA UNIDAD AZCAPOTZALCO

(miles de pesos)

PARTIDAS	CBI	CSH	CAD	RECTORÍA	SECRETARÍA	TOTAL
<b>N COMPLEMENTARIOS</b>						
65 GASTOS DE PROFESORES INVITADOS	82.82	341.06	559.04	332.80	-	1,315.72
66 ATENCIÓN A TERCEROS	69.22	31.00	86.82	94.31	2.00	283.35
67 GASTOS FINANCIEROS	-	-	-	-	650.00	650.00
69 GASTOS DIVERSOS	934.26	1,763.31	534.77	408.06	1,672.08	5,312.48
<b>TOTAL OTROS GASTOS DE OPERACIÓN</b>	<b>14,906.72</b>	<b>13,801.33</b>	<b>10,140.42</b>	<b>7,367.96</b>	<b>37,860.81</b>	<b>84,077.24</b>
<b>O MANTENIMIENTO</b>						
70 ADAPTACIONES	992.37	464.61	753.01	8.00	10,723.63	12,941.62
71 MANTENIMIENTO	40.92	-	-	2.97	1,134.00	1,177.90
<b>P MANTENIMIENTO DE MUEBLES</b>						
72 EQUIPO DE TRANSPORTE	26.00	25.00	71.95	75.00	915.75	1,113.70
73 EQUIPO DE TALLERES Y LABORATORIO	2,545.78	-	602.14	-	132.00	3,279.92
74 EQUIPO DE PROCESAMIENTO DE DATOS	637.78	81.00	145.11	13.44	2,169.16	3,046.48
75 MOBILIARIO DE OFICINA	32.45	35.20	4.34	-	87.41	159.40
76 FOTOCOPIADORAS	186.71	125.55	48.21	25.47	39.24	425.18
77 EQUIPO AUDIOVISUAL Y DE COMUNICACIÓN	100.28	14.21	3.00	20.77	726.10	864.36
79 OTROS BIENES MUEBLES Y EQUIPO	85.61	-	-	-	968.70	1,054.31
<b>TOTAL MANTENIMIENTO</b>	<b>4,647.91</b>	<b>745.57</b>	<b>1,627.75</b>	<b>145.65</b>	<b>16,895.99</b>	<b>24,062.86</b>
<b>Q BIENES INMUEBLES</b>						
82 OBRAS EN PROCESO	-	-	-	-	-	-
<b>R EQUIPO PARA LA DOCENCIA Y LA INVESTIGACIÓN</b>						
90 PARA TALLERES, LABORATORIOS Y AULAS	2,183.23	-	287.00	-	-	2,470.23
<b>S ACERVO BIBLIOGRÁFICO Y ARTÍSTICO</b>						
92 LIBROS Y REVISTAS	2,971.32	2,629.08	2,035.42	-	1,013.00	8,648.82
<b>T MOBILIARIO Y EQUIPO</b>						
94 EQUIPO DE PROCESAMIENTO DE DATOS	3,913.36	437.42	500.37	129.08	403.46	5,383.68
95 MOBILIARIO DE OFICINA	416.09	31.40	280.75	5.00	72.05	805.29
96 EQUIPO AUDIOVISUAL Y DE COMUNICACIÓN	343.24	20.00	193.85	36.18	35.93	629.21
97 EQUIPO DE SERVICIO Y MANTENIMIENTO	-	-	-	-	-	-
98 VEHÍCULOS	-	-	90.00	-	-	90.00
99 OTROS BIENES MUEBLES Y EQUIPOS	-	-	-	2.50	-	2.50
<b>TOTAL INVERSIÓN</b>	<b>9,827.24</b>	<b>3,117.89</b>	<b>3,387.39</b>	<b>172.76</b>	<b>1,524.44</b>	<b>18,029.73</b>
<b>TOTAL INVERSIÓN Y MANTENIMIENTO</b>	<b>14,475.15</b>	<b>3,863.46</b>	<b>5,015.14</b>	<b>318.41</b>	<b>18,420.43</b>	<b>42,092.59</b>
<b>TOTAL OTROS GASTOS DE OPERACIÓN E INVERSIÓN Y MANTENIMIENTO</b>	<b>29,381.86</b>	<b>17,664.79</b>	<b>15,155.56</b>	<b>7,686.37</b>	<b>56,281.24</b>	<b>126,169.82</b>

### DIVISIÓN CBI

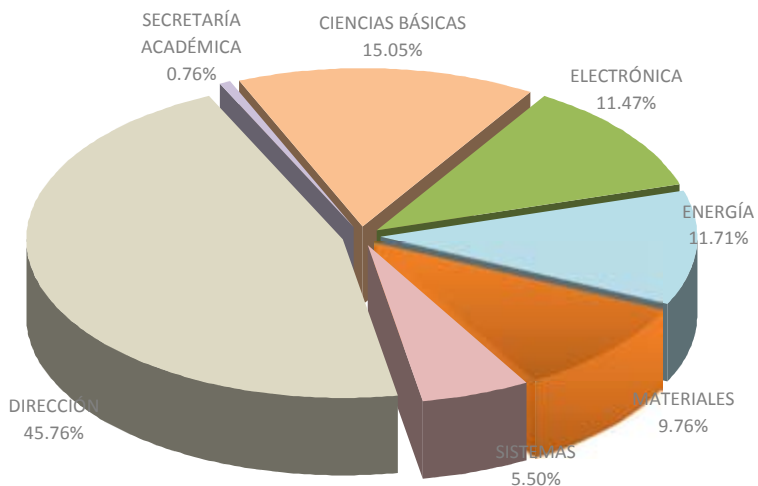

### DIVISIÓN CSH

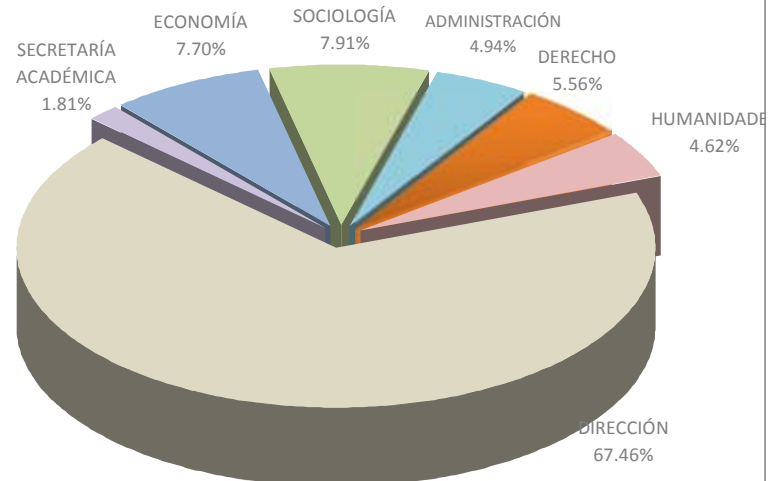

### DIVISIÓN CAD

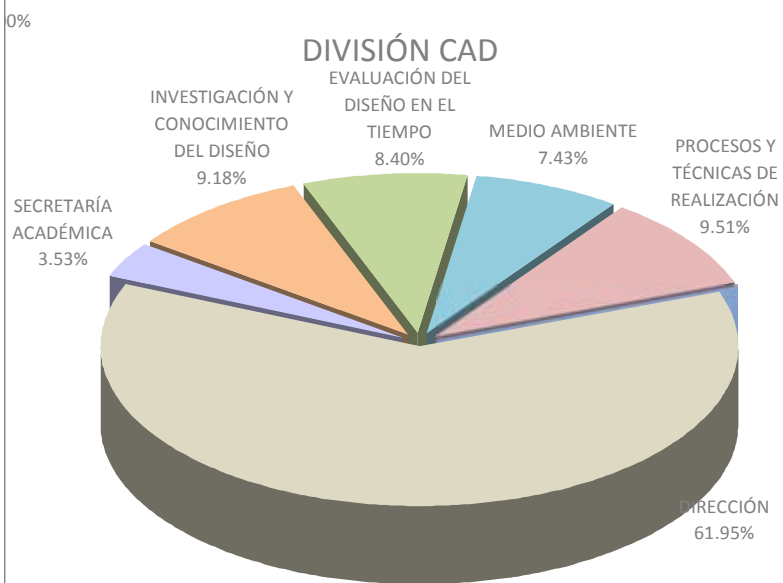

### OTRAS ENTIDADES

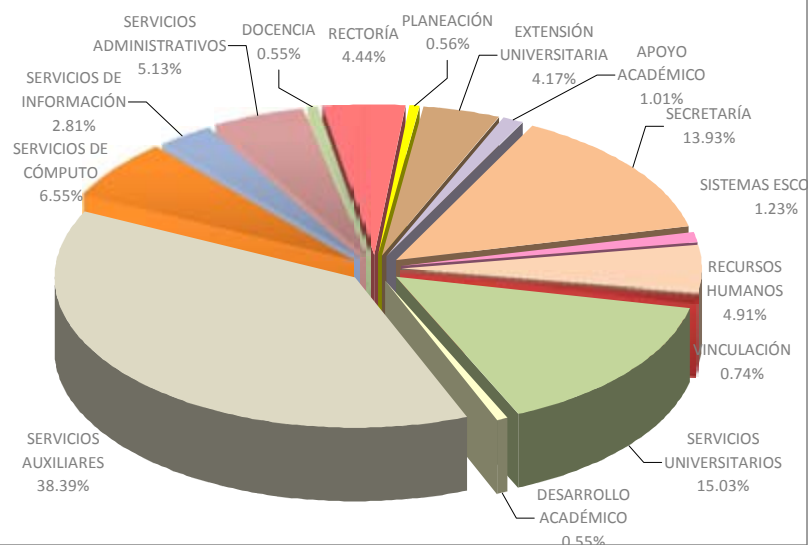

PARTIDAS	CSH	CNI	CCD	RECTORÍA	SECRETARÍA	TOTAL
<b>A REMUNERACIONES</b>						
13 TIEMPO EXTRAORDINARIO	19.98	63.00	21.04	420.72	168.50	693.24
<b>B SERVICIOS PROFESIONALES</b>						
15 HONORARIOS	193.80	166.78	180.00	625.60	1,935.77	3,101.95
16 I.V.A. DE HONORARIOS	29.07	25.02	37.00	93.84	308.36	493.28
<b>E BECAS Y ESTÍMULOS</b>						
30 BECAS PARA ESTUDIOS DE POSGRADO	-	-	-	-	-	-
<b>F APOYOS Y PREMIOS</b>						
39 PREMIOS	-	-	-	-	-	-
<b>G DE IMPRESIÓN Y DIFUSIÓN</b>						
40 EDICIÓN DE LIBROS	590.00	142.00	360.00	-	-	1,092.00
41 PUBLICACIONES	-	9.00	50.00	-	-	59.00
42 SERVICIO DE FOTOCOPIADO	16.62	4.50	39.40	-	584.33	644.85
43 GASTOS DE DIFUSIÓN	4.30	20.00	29.52	479.60	32.00	565.42
44 MATERIAL IMPRESO	7.76	16.00	150.00	311.50	92.50	577.75
<b>H DE VIAJE Y VIATICOS</b>						
45 GASTOS DE VIAJE	170.08	264.00	283.72	111.00	59.50	888.29
46 VIATICOS	199.01	336.00	307.32	228.00	101.50	1,171.83
<b>I DE APOYO</b>						
47 COLABORACION PARA EVENTOS Y CUOTAS A ORGANISMOS	192.08	157.00	277.02	108.40	1,114.00	1,848.50
48 LICENCIAS Y ANALISIS CLINICOS	-	-	-	-	-	0.00
<b>J GENERALES</b>						
50 CONSUMIBLES GENERALES	323.00	784.79	131.00	262.66	779.75	2,281.20
51 PAPELERÍA Y ARTÍCULOS DE OFICINA	189.51	93.50	123.72	120.30	410.55	937.58
52 PARA PRÁCTICAS DEPORTIVAS	-	-	-	-	-	0.00
<b>K ESPECÍFICOS</b>						
53 ARTÍCULOS DE LIMPIEZA	-	8.00	-	-	79.25	87.25
54 ROPA DE TRABAJO	-	4.00	-	-	37.40	41.40
55 DE FOTOGRAFÍA, VIDEO, CINE Y GRABACIÓN	-	5.00	10.00	-	86.25	101.25
56 COMBUSTIBLES Y LUBRICANTES	-	-	-	-	335.60	335.60
<b>L PARA CAFETERIAS Y LIBRERIAS</b>						
57 CONSUMIBLES DE CAFETERIAS Y COMEDORES	-	-	-	-	824.80	824.80
<b>M BÁSICOS</b>						
60 ENERGÍA ELÉCTRICA	-	-	-	-	1,250.00	1,250.00
61 SERVICIO TELEFÓNICO	10.00	8.50	-	-	3,169.30	3,187.80
62 SEGUROS PATRIMONIALES	-	-	-	-	200.00	200.00
63 ARRENDAMIENTO DE BIENES	-	-	-	-	4,963.05	4,963.05
64 ARRENDAMIENTO DE MATERIAL Y EQUIPO AUDIOVISUAL	-	-	-	12.00	20.00	32.00

N COMPLEMENTARIOS

PARTIDAS	CSH	CNI	CCD	RECTORÍA	SECRETARÍA	TOTAL
65 GASTOS DE PROFESORES INVITADOS	150.83	93.00	251.32	146.00	-	641.15
66 ATENCIÓN A TERCEROS	61.00	46.00	110.00	94.00	34.00	345.00
67 GASTOS FINANCIEROS	-	-	-	48.00	105.00	153.00
69 GASTOS DIVERSOS	369.95	81.00	167.71	66.50	4,043.50	4,728.66
<b>TOTAL OTROS GASTOS DE OPERACIÓN</b>	<b>2,526.98</b>	<b>2,327.09</b>	<b>2,528.76</b>	<b>3,128.12</b>	<b>20,734.90</b>	<b>31,245.85</b>
<b>O MANTENIMIENTO</b>						
70 ADAPTACIONES	-	-	-	-	360.00	360.00
71 MANTENIMIENTO	-	-	-	-	1,472.40	1,472.40
<b>P MANTENIMIENTO DE MUEBLES</b>						
72 EQUIPO DE TRANSPORTE	-	-	-	-	114.00	114.00
73 EQUIPO DE TALLERES Y LABORATORIO	-	25.00	-	-	-	25.00
74 EQUIPO DE PROCESAMIENTO DE DATOS	-	23.00	-	-	538.50	561.50
75 MOBILIARIO DE OFICINA	-	1.00	-	-	10.00	11.00
76 FOTOCOPIADORAS	-	-	-	-	-	0.00
77 EQUIPO AUDIOVISUAL Y DE COMUNICACIÓN	-	-	-	6.00	173.00	179.00
79 OTROS BIENES MUEBLES Y EQUIPO	-	10.00	-	-	12.00	22.00
<b>TOTAL MANTENIMIENTO</b>	<b>0.00</b>	<b>59.00</b>	<b>0.00</b>	<b>6.00</b>	<b>2,679.90</b>	<b>2,744.90</b>
<b>Q BIENES INMUEBLES</b>						
82 OBRAS EN PROCESO	-	-	-	-	10,050.79	10,050.79
<b>R EQUIPO PARA LA DOCENCIA Y LA INVESTIGACIÓN</b>						
90 PARA TALLERES, LABORATORIOS Y AULAS	-	222.00	-	-	489.50	711.50
<b>S ACERVO BIBLIOGRÁFICO Y ARTÍSTICO</b>						
92 LIBROS Y REVISTAS	-	5.00	-	-	3,257.00	3,262.00
<b>T MOBILIARIO Y EQUIPO</b>						
94 EQUIPO DE PROCESAMIENTO DE DATOS	116.75	94.00	208.00	800.00	2,725.00	3,943.75
95 MOBILIARIO DE OFICINA	26.30	30.00	9.00	3.00	213.40	281.70
96 EQUIPO AUDIOVISUAL Y DE COMUNICACIÓN	6.70	-	16.10	67.10	606.52	696.42
97 EQUIPO DE SERVICIO Y MANTENIMIENTO	-	-	-	-	-	-
98 VEHÍCULOS	-	-	-	-	-	-
99 OTROS BIENES MUEBLES Y EQUIPOS	3.35	-	-	35.00	20.00	58.35
<b>TOTAL INVERSIÓN</b>	<b>153.10</b>	<b>351.00</b>	<b>233.10</b>	<b>905.10</b>	<b>17,362.21</b>	<b>19,004.51</b>
<b>TOTAL INVERSIÓN Y MANTENIMIENTO</b>	<b>153.10</b>	<b>410.00</b>	<b>233.10</b>	<b>911.10</b>	<b>20,042.11</b>	<b>21,749.41</b>
<b>TOTAL OTROS GASTOS DE OPERACIÓN E INVERSIÓN Y MANTENIMIENTO</b>	<b>2,680.08</b>	<b>2,737.09</b>	<b>2,761.86</b>	<b>4,039.22</b>	<b>40,777.02</b>	<b>52,995.26</b>

### DIVISIÓN CNI

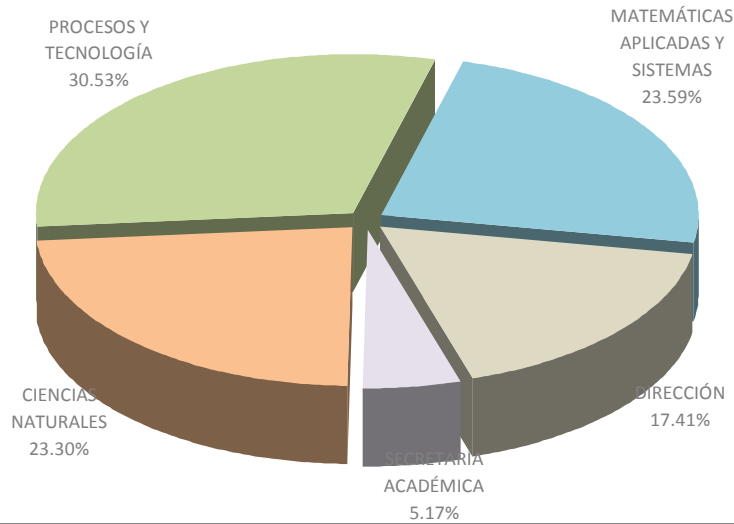

### DIVISIÓN CSH

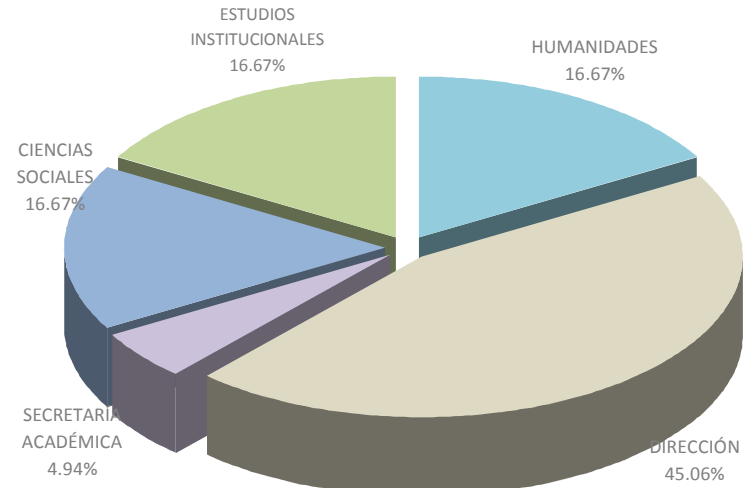

### DIVISIÓN CCD

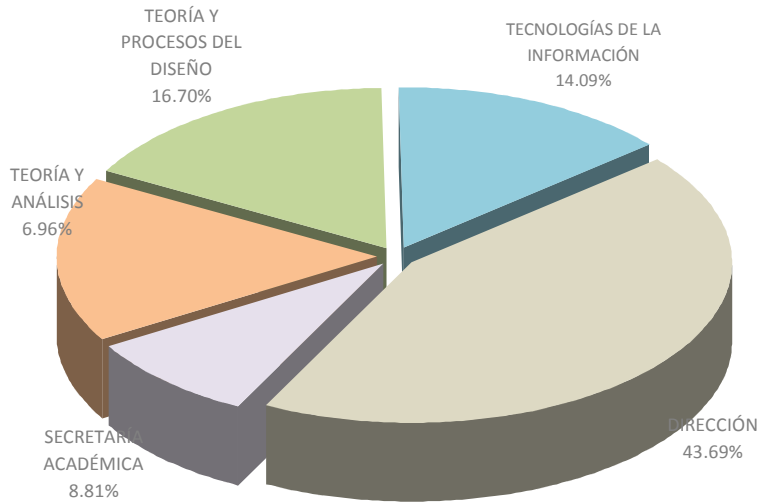

### OTRAS ENTIDADES

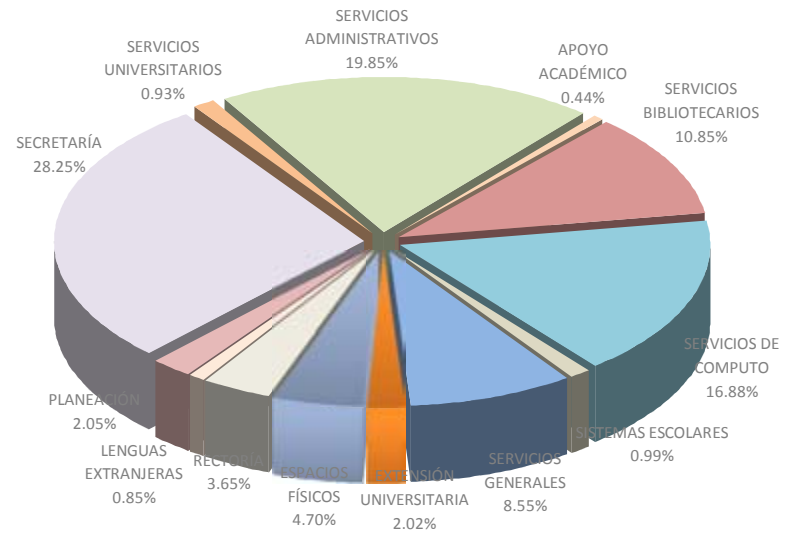

PARTIDAS	CBI	CSH	CBS	RECTORÍA	SECRETARÍA	TOTAL
<b>A REMUNERACIONES</b>						
13 TIEMPO EXTRAORDINARIO	866.10	567.80	710.00	195.00	2,860.68	5,199.58
<b>B SERVICIOS PROFESIONALES</b>						
15 HONORARIOS	1,229.95	845.96	231.37	1,113.30	1,357.58	4,778.16
16 I.V.A. DE HONORARIOS	170.66	127.61	33.51	167.00	134.25	633.02
<b>E BECAS Y ESTÍMULOS</b>						
30 BECAS PARA ESTUDIOS DE POSGRADO	-	-	750.00	-	-	750.00
<b>F APOYOS Y PREMIOS</b>						
39 PREMIOS	-	-	-	-	-	-
<b>G DE IMPRESIÓN Y DIFUSIÓN</b>						
40 EDICIÓN DE LIBROS	113.98	2,241.62	151.49	50.00	-	2,557.09
41 PUBLICACIONES	483.10	616.53	215.62	45.00	340.00	1,700.25
42 SERVICIO DE FOTOCOPIADO	262.43	587.71	163.95	126.56	269.65	1,410.30
43 GASTOS DE DIFUSIÓN	154.00	233.73	37.00	99.36	913.20	1,437.29
44 MATERIAL IMPRESO	222.86	462.97	324.30	253.82	374.01	1,637.96
<b>H DE VIAJE Y VIATICOS</b>						
45 GASTOS DE VIAJE	2,255.63	2,062.34	1,865.30	113.52	33.70	6,330.48
46 VIATICOS	1,938.06	1,729.42	1,491.84	167.00	46.98	5,373.29
<b>I DE APOYO</b>						
47 COLABORACION PARA EVENTOS Y CUOTAS A ORGANISMOS	912.68	554.45	699.62	251.20	333.40	2,751.35
48 LICENCIAS Y ANALISIS CLINICOS	-	-	-	14.00	86.33	100.33
<b>J GENERALES</b>						
50 CONSUMIBLES GENERALES	3,852.91	1,497.08	5,322.54	676.51	4,349.82	15,698.86
51 PAPELERÍA Y ARTÍCULOS DE OFICINA	881.75	1,411.45	584.69	173.90	723.32	3,775.12
52 PARA PRÁCTICAS DEPORTIVAS	-	-	-	-	94.40	94.40
<b>K ESPECÍFICOS</b>						
53 ARTÍCULOS DE LIMPIEZA	32.38	24.62	47.46	6.50	1,090.34	1,201.29
54 ROPA DE TRABAJO	2.85	-	7.22	-	1,763.68	1,773.75
55 DE FOTOGRAFÍA, VIDEO, CINE Y GRABACIÓN	17.33	138.46	64.05	22.00	39.45	281.29
56 COMBUSTIBLES Y LUBRICANTES	5.00	2.10	1.22	19.50	797.41	825.23
<b>L PARA CAFETERIAS Y LIBRERIAS</b>						
57 CONSUMIBLES DE CAFETERIAS Y COMEDORES	-	-	-	-	7,070.80	7,070.80
<b>M BÁSICOS</b>						
60 ENERGÍA ELÉCTRICA	916.56	576.80	776.43	-	5,044.31	7,314.10
61 SERVICIO TELEFÓNICO	872.64	696.65	721.99	-	3,424.33	5,715.61
62 SEGUROS PATRIMONIALES	-	-	-	-	2,152.50	2,152.50
63 ARRENDAMIENTO DE BIENES	-	-	15.00	-	26.30	41.30
64 ARRENDAMIENTO DE MATERIAL Y EQUIPO AUDIOVISUAL	-	-	-	-	5.00	5.00

N COMPLEMENTARIOS



PARTIDAS	CBI	CSH	CBS	RECTORÍA	SECRETARÍA	TOTAL
65 GASTOS DE PROFESORES INVITADOS	778.87	668.36	109.90	223.96	-	1,781.09
66 ATENCIÓN A TERCEROS	152.81	263.14	32.96	32.00	-	480.91
67 GASTOS FINANCIEROS	-	-	-	-	315.00	315.00
69 GASTOS DIVERSOS	2,004.72	2,282.12	1,592.91	1,321.42	3,429.05	10,630.22
<b>TOTAL OTROS GASTOS DE OPERACIÓN</b>	<b>18,127.27</b>	<b>17,590.93</b>	<b>15,950.34</b>	<b>5,071.55</b>	<b>37,075.48</b>	<b>93,815.58</b>
<b>O MANTENIMIENTO</b>						
70 ADAPTACIONES	493.17	20.00	457.00	450.00	960.00	2,380.17
71 MANTENIMIENTO	540.08	-	399.30	490.33	4,431.96	5,861.67
<b>P MANTENIMIENTO DE MUEBLES</b>						
72 EQUIPO DE TRANSPORTE	-	-	3.06	18.00	417.45	438.51
73 EQUIPO DE TALLERES Y LABORATORIO	1,074.83	-	533.21	812.50	17.67	2,438.21
74 EQUIPO DE PROCESAMIENTO DE DATOS	881.54	50.00	9.20	243.37	2,487.69	3,671.79
75 MOBILIARIO DE OFICINA	23.76	-	11.50	-	196.62	231.88
76 FOTOCOPIADORAS	70.00	-	-	-	-	70.00
77 EQUIPO AUDIOVISUAL Y DE COMUNICACIÓN	33.01	-	10.00	-	551.25	594.26
79 OTROS BIENES MUEBLES Y EQUIPO	31.64	-	11.00	232.55	623.87	899.06
<b>TOTAL MANTENIMIENTO</b>	<b>3,148.03</b>	<b>70.00</b>	<b>1,434.28</b>	<b>2,246.75</b>	<b>9,686.49</b>	<b>16,585.55</b>
<b>Q BIENES INMUEBLES</b>						
82 OBRAS EN PROCESO	-	-	-	-	-	-
<b>R EQUIPO PARA LA DOCENCIA Y LA INVESTIGACIÓN</b>						
90 PARA TALLERES, LABORATORIOS Y AULAS	323.14	-	519.89	-	-	843.03
<b>S ACERVO BIBLIOGRÁFICO Y ARTÍSTICO</b>						
92 LIBROS Y REVISTAS	80.05	-	-	-	12,836.60	12,916.65
<b>T MOBILIARIO Y EQUIPO</b>						
94 EQUIPO DE PROCESAMIENTO DE DATOS	459.32	-	223.96	10.00	441.12	1,134.39
95 MOBILIARIO DE OFICINA	174.10	10.00	28.42	10.00	35.00	257.52
96 EQUIPO AUDIOVISUAL Y DE COMUNICACIÓN	45.40	-	103.63	-	-	149.03
97 EQUIPO DE SERVICIO Y MANTENIMIENTO	-	-	-	-	3.04	3.04
98 VEHÍCULOS	-	-	-	-	420.00	420.00
99 OTROS BIENES MUEBLES Y EQUIPOS	20.00	-	25.00	-	-	45.00
<b>TOTAL INVERSIÓN</b>	<b>1,102.01</b>	<b>10.00</b>	<b>900.89</b>	<b>20.00</b>	<b>13,735.76</b>	<b>15,768.66</b>
<b>TOTAL INVERSIÓN Y MANTENIMIENTO</b>	<b>4,250.04</b>	<b>80.00</b>	<b>2,335.17</b>	<b>2,266.75</b>	<b>23,422.25</b>	<b>32,354.21</b>
<b>TOTAL OTROS GASTOS DE OPERACIÓN E INVERSIÓN Y MANTENIMIENTO</b>	<b>22,377.31</b>	<b>17,670.93</b>	<b>18,285.51</b>	<b>7,338.30</b>	<b>60,497.73</b>	<b>126,169.79</b>



# PRESUPUESTO A EJERCER EN OTROS GASTOS DE OPERACIÓN, INVERSIÓN Y MANTENIMIENTO POR DIVISIÓN Y DEPARTAMENTO UNIDAD IZTAPALAPA

## DIVISIÓN CBI

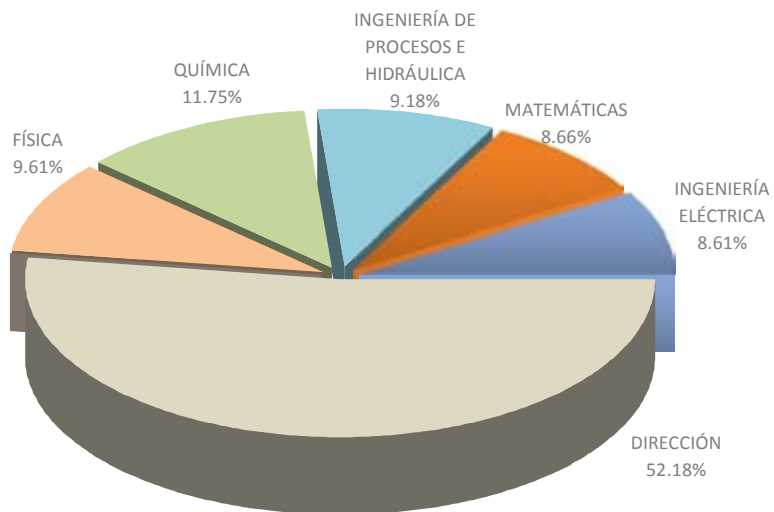

## DIVISIÓN CSH

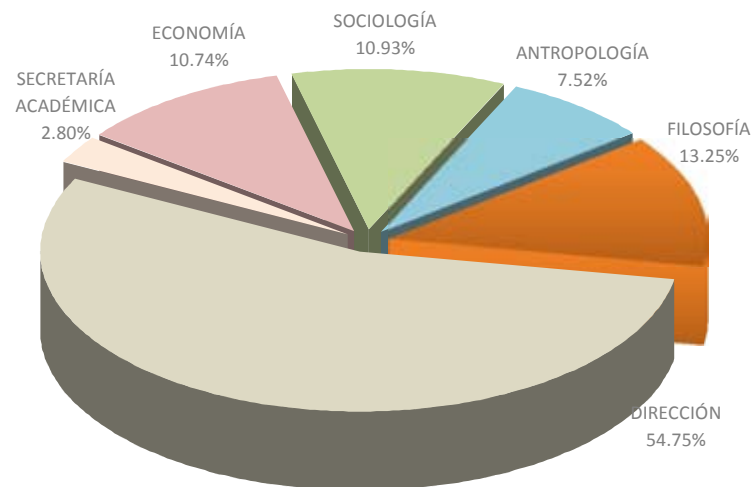

## DIVISIÓN CBS

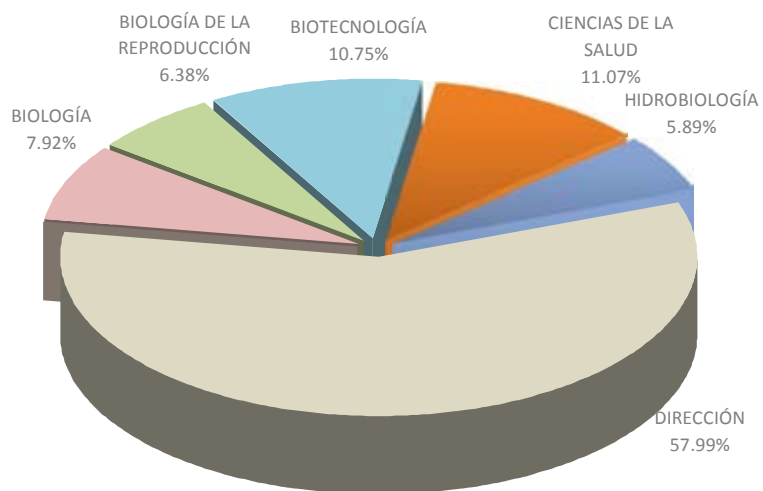

## OTRAS ENTIDADES

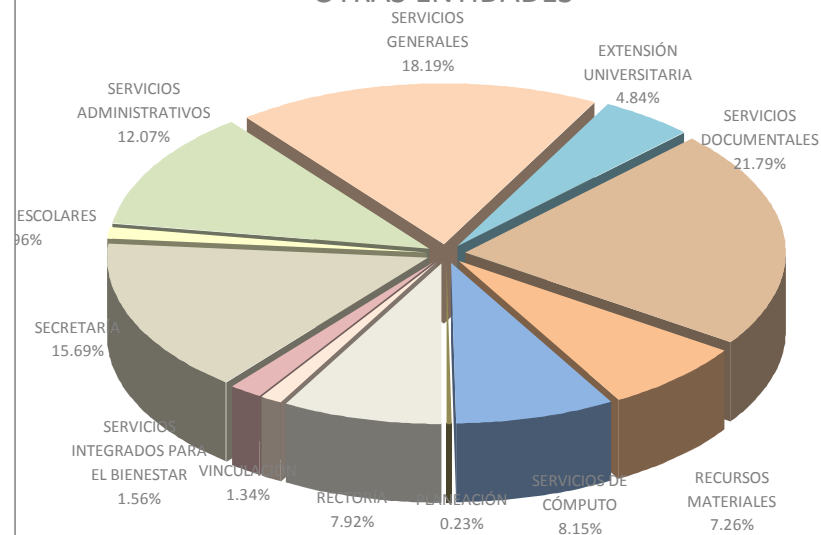

PARTIDAS	CSH	CBS	CAD	RECTORÍA	SECRETARÍA	TOTAL
<b>A REMUNERACIONES</b>						
13 TIEMPO EXTRAORDINARIO	130.00	354.69	100.81	158.75	3,547.03	4,291.29
<b>B SERVICIOS PROFESIONALES</b>						
15 HONORARIOS	537.21	783.14	484.58	570.40	1,091.40	3,466.74
16 I.V.A. DE HONORARIOS	80.58	127.72	71.37	85.64	61.40	426.71
<b>E BECAS Y ESTÍMULOS</b>						
30 BECAS PARA ESTUDIOS DE POSGRADO	337.05	630.00	157.50	-	-	1,124.55
<b>F APOYOS Y PREMIOS</b>						
39 PREMIOS	-	-	-	-	-	-
<b>G DE IMPRESIÓN Y DIFUSIÓN</b>						
40 EDICIÓN DE LIBROS	765.00	94.75	400.00	64.56	302.00	1,626.31
41 PUBLICACIONES	1,350.00	350.68	210.00	83.92	222.00	2,216.60
42 SERVICIO DE FOTOCOPIADO	261.69	535.08	110.77	90.08	858.13	1,855.76
43 GASTOS DE DIFUSIÓN	109.00	43.90	33.00	850.00	898.40	1,934.30
44 MATERIAL IMPRESO	249.00	180.90	110.23	105.71	431.20	1,077.05
<b>H DE VIAJE Y VIATICOS</b>						
45 GASTOS DE VIAJE	1,368.62	1,821.86	639.10	108.77	136.04	4,074.38
46 VIATICOS	1,261.65	2,057.48	665.33	57.54	157.30	4,199.29
<b>I DE APOYO</b>						
47 COLABORACIÓN PARA EVENTOS Y CUOTAS A ORGANISMOS	784.43	952.34	559.43	822.63	1,454.59	4,573.42
48 LICENCIAS Y ANALISIS CLINICOS	-	-	-	-	102.07	102.07
<b>J GENERALES</b>						
50 CONSUMIBLES GENERALES	682.79	4,975.38	588.30	341.46	14,963.04	21,550.97
51 PAPELERÍA Y ARTÍCULOS DE OFICINA	481.46	640.76	427.32	187.22	812.00	2,548.75
52 PARA PRÁCTICAS DEPORTIVAS	-	-	-	-	196.59	196.59
<b>K ESPECÍFICOS</b>						
53 ARTÍCULOS DE LIMPIEZA	-	76.03	2.14	38.25	794.76	911.18
54 ROPA DE TRABAJO	24.30	365.00	94.91	12.64	1,078.88	1,575.73
55 DE FOTOGRAFÍA, VIDEO, CINE Y GRABACIÓN	80.50	70.11	43.49	19.14	69.21	282.45
56 COMBUSTIBLES Y LUBRICANTES	9.00	228.93	12.10	141.32	644.81	1,036.16
<b>L PARA CAFETERIAS Y LIBRERIAS</b>						
57 CONSUMIBLES DE CAFETERIAS Y COMEDORES	-	-	-	-	4,515.00	4,515.00
<b>M BÁSICOS</b>						
60 ENERGÍA ELÉCTRICA	-	164.62	-	201.98	8,235.60	8,602.20
61 SERVICIO TELEFÓNICO	79.50	126.72	45.93	206.57	5,752.12	6,210.85
62 SEGUROS PATRIMONIALES	-	-	-	-	2,036.38	2,036.38
63 ARRENDAMIENTO DE BIENES	-	38.73	-	172.95	495.96	707.64
64 ARRENDAMIENTO DE MATERIAL Y EQUIPO AUDIOVISUAL	10.00	-	-	3.75	1.00	14.75

N COMPLEMENTARIOS

PARTIDAS	CSH	CBS	CAD	RECTORÍA	SECRETARÍA	TOTAL
65 GASTOS DE PROFESORES INVITADOS	203.50	208.80	254.59	53.00	20.00	739.89
66 ATENCIÓN A TERCEROS	31.10	53.70	69.70	50.43	136.19	341.13
67 GASTOS FINANCIEROS	-	-	-	11.64	525.40	537.04
69 GASTOS DIVERSOS	336.40	734.43	226.53	530.40	1,960.91	3,788.68
<b>TOTAL OTROS GASTOS DE OPERACIÓN</b>	<b>9,172.78</b>	<b>15,615.76</b>	<b>5,307.14</b>	<b>4,968.75</b>	<b>51,499.41</b>	<b>86,563.84</b>
<b>O MANTENIMIENTO</b>						
70 ADAPTACIONES	355.00	300.00	12.00	-	7,033.44	7,700.44
71 MANTENIMIENTO	-	-	-	-	580.80	580.80
<b>P MANTENIMIENTO DE MUEBLES</b>						
72 EQUIPO DE TRANSPORTE	-	-	-	-	526.00	526.00
73 EQUIPO DE TALLERES Y LABORATORIO	-	32.50	20.00	-	1,049.80	1,102.30
74 EQUIPO DE PROCESAMIENTO DE DATOS	15.00	32.50	8.00	3.00	2,069.60	2,128.10
75 MOBILIARIO DE OFICINA	15.00	2.50	5.00	3.00	65.12	90.62
76 FOTOCOPIADORAS	15.00	32.50	-	3.00	18.80	69.30
77 EQUIPO AUDIOVISUAL Y DE COMUNICACIÓN	-	-	-	-	450.50	450.50
79 OTROS BIENES MUEBLES Y EQUIPO	-	-	-	-	962.00	962.00
<b>TOTAL MANTENIMIENTO</b>	<b>400.00</b>	<b>400.00</b>	<b>45.00</b>	<b>9.00</b>	<b>12,756.06</b>	<b>13,610.06</b>
<b>Q BIENES INMUEBLES</b>						
82 OBRAS EN PROCESO	-	-	-	-	17,055.92	17,055.92
<b>R EQUIPO PARA LA DOCENCIA Y LA INVESTIGACIÓN</b>						
90 PARA TALLERES, LABORATORIOS Y AULAS	-	-	-	-	-	-
<b>S ACERVO BIBLIOGRÁFICO Y ARTÍSTICO</b>						
92 LIBROS Y REVISTAS	-	-	-	-	8,085.00	8,085.00
<b>T MOBILIARIO Y EQUIPO</b>						
94 EQUIPO DE PROCESAMIENTO DE DATOS	-	-	293.00	-	-	293.00
95 MOBILIARIO DE OFICINA	-	-	30.00	-	-	30.00
96 EQUIPO AUDIOVISUAL Y DE COMUNICACIÓN	-	-	32.00	-	500.00	532.00
97 EQUIPO DE SERVICIO Y MANTENIMIENTO	-	-	-	-	-	-
98 VEHÍCULOS	-	-	-	-	-	-
99 OTROS BIENES MUEBLES Y EQUIPOS	-	-	-	-	-	-
<b>TOTAL INVERSIÓN</b>	<b>0.00</b>	<b>0.00</b>	<b>355.00</b>	<b>0.00</b>	<b>25,640.92</b>	<b>25,995.92</b>
<b>TOTAL INVERSIÓN Y MANTENIMIENTO</b>	<b>400.00</b>	<b>400.00</b>	<b>400.00</b>	<b>9.00</b>	<b>38,396.98</b>	<b>39,605.98</b>
<b>TOTAL OTROS GASTOS DE OPERACIÓN E INVERSIÓN Y MANTENIMIENTO</b>	<b>9,572.78</b>	<b>16,015.76</b>	<b>5,707.14</b>	<b>4,977.75</b>	<b>89,896.39</b>	<b>126,169.82</b>



# PRESUPUESTO A EJERCER EN OTROS GASTOS DE OPERACIÓN, INVERSIÓN Y MANTENIMIENTO POR DIVISIÓN Y DEPARTAMENTO UNIDAD XOCHIMILCO

## DIVISIÓN CBS

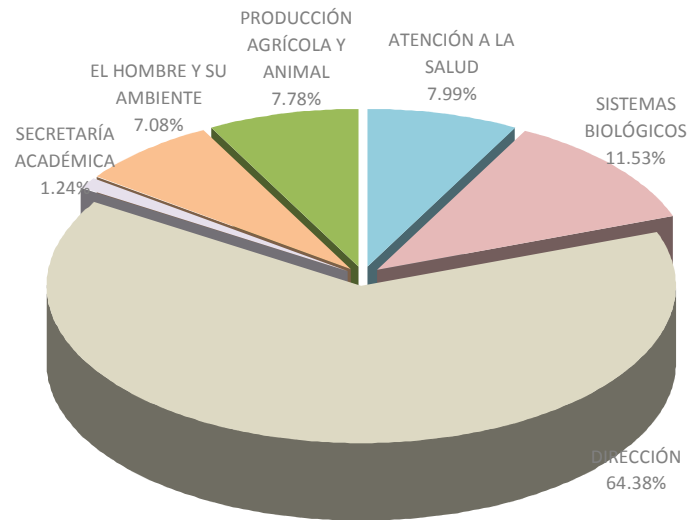

## DIVISIÓN CSH

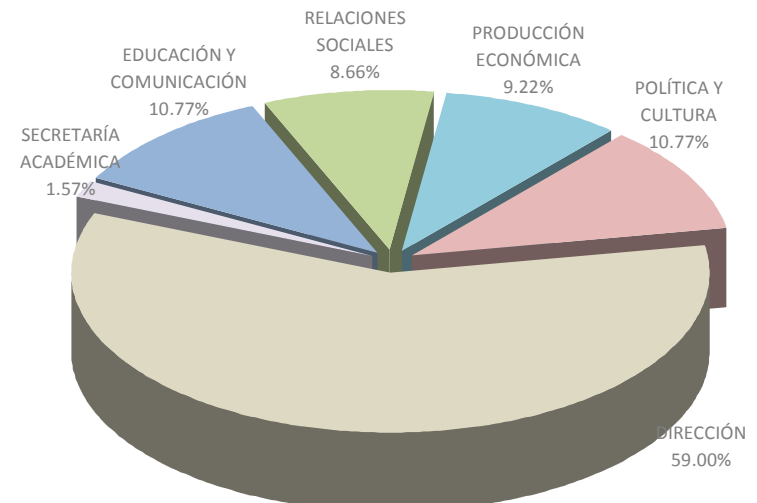

## DIVISIÓN CAD

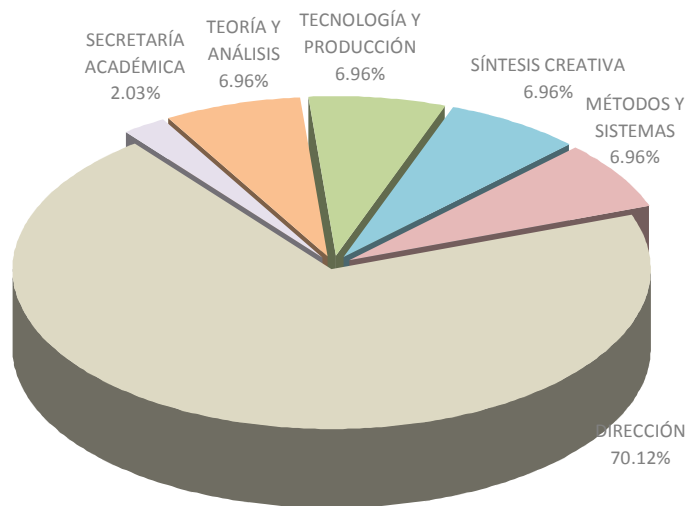

## OTRAS ENTIDADES

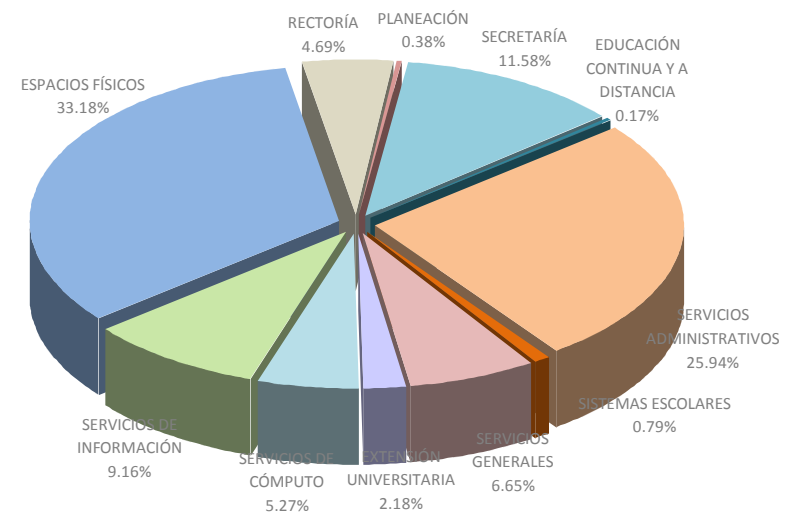

PARTIDAS	CONTRALORÍA	TESORERÍA	ABOGADO	RECTORÍA	SECRETARÍA GENERAL	TOTAL
<b>A REMUNERACIONES</b>						
13 TIEMPO EXTRAORDINARIO	12.00	107.00	177.19	378.19	2,299.56	2,973.94
<b>B SERVICIOS PROFESIONALES</b>						
15 HONORARIOS	840.00	-	85.90	81.84	5,631.14	6,638.88
16 I.V.A. DE HONORARIOS	126.00	-	2.81	12.28	548.68	689.76
<b>E BECAS Y ESTÍMULOS</b>						
30 BECAS PARA ESTUDIOS DE POSGRADO	-	-	-	-	-	-
<b>F APOYOS Y PREMIOS</b>						
39 PREMIOS	-	-	-	-	80.00	80.00
<b>G DE IMPRESIÓN Y DIFUSIÓN</b>						
40 EDICIÓN DE LIBROS	-	-	-	-	1,423.92	1,423.92
41 PUBLICACIONES	-	-	-	-	1,654.32	1,654.32
42 SERVICIO DE FOTOCOPIADO	39.50	27.79	39.88	44.71	733.32	885.20
43 GASTOS DE DIFUSIÓN	-	-	-	-	2,895.58	2,895.58
44 MATERIAL IMPRESO	30.49	7.50	11.21	169.24	2,617.86	2,836.30
<b>H DE VIAJE Y VIATICOS</b>						
45 GASTOS DE VIAJE	75.00	10.00	43.20	226.14	423.94	778.29
46 VIATICOS	45.00	10.00	36.81	192.88	333.70	618.39
<b>I DE APOYO</b>						
47 COLABORACIÓN PARA EVENTOS Y CUOTAS A ORGANISMOS	80.90	28.00	167.53	508.87	3,063.35	3,848.64
48 LICENCIAS Y ANALISIS CLINICOS	-	-	-	-	202.96	202.96
<b>J GENERALES</b>						
50 CONSUMIBLES GENERALES	53.17	7.00	9.60	90.95	2,014.60	2,175.32
51 PAPELERÍA Y ARTÍCULOS DE OFICINA	98.77	109.60	153.44	103.46	1,987.37	2,452.64
52 PARA PRÁCTICAS DEPORTIVAS	-	-	-	702.04	-	702.04
<b>K ESPECÍFICOS</b>						
53 ARTÍCULOS DE LIMPIEZA	-	-	-	-	553.68	553.68
54 ROPA DE TRABAJO	3.00	12.80	8.81	10.12	699.59	734.32
55 DE FOTOGRAFÍA, VIDEO, CINE Y GRABACIÓN	-	-	-	60.46	48.52	108.98
56 COMBUSTIBLES Y LUBRICANTES	25.00	40.00	54.58	115.37	1,281.92	1,516.87
<b>L PARA CAFETERIAS Y LIBRERIAS</b>						
57 CONSUMIBLES DE CAFETERIAS Y COMEDORES	-	-	-	-	4,113.25	4,113.25
<b>M BÁSICOS</b>						
60 ENERGÍA ELÉCTRICA	-	-	-	-	2,987.50	2,987.50
61 SERVICIO TELEFÓNICO	-	-	-	-	4,927.18	4,927.18
62 SEGUROS PATRIMONIALES	-	1,100.00	-	-	-	1,100.00
63 ARRENDAMIENTO DE BIENES	-	-	-	4.00	1,764.67	1,768.67
64 ARRENDAMIENTO DE MATERIAL Y EQUIPO AUDIOVISUAL	-	-	-	-	29.40	29.40

N COMPLEMENTARIOS

PARTIDAS	CONTRALORÍA	TESORERÍA	ABOGADO	RECTORÍA	SECRETARÍA GENERAL	TOTAL
65 GASTOS DE PROFESORES INVITADOS	-	-	-	-	-	0.00
66 ATENCIÓN A TERCEROS	69.95	64.00	76.35	180.05	632.58	1,022.94
67 GASTOS FINANCIEROS	-	3,517.64	-	-	3.20	3,520.84
69 GASTOS DIVERSOS	101.57	929.75	342.05	642.59	13,070.49	15,086.45
<b>TOTAL OTROS GASTOS DE OPERACIÓN</b>	<b>1,600.35</b>	<b>5,971.08</b>	<b>1,209.35</b>	<b>3,523.18</b>	<b>56,022.27</b>	<b>68,326.23</b>
<b>O MANTENIMIENTO</b>						
70 ADAPTACIONES	-	-	-	-	576.63	576.63
71 MANTENIMIENTO	-	9.70	-	-	2,171.70	2,181.40
<b>P MANTENIMIENTO DE MUEBLES</b>						
72 EQUIPO DE TRANSPORTE	-	32.00	30.00	85.88	387.66	535.54
73 EQUIPO DE TALLERES Y LABORATORIO	-	-	-	-	5.00	5.00
74 EQUIPO DE PROCESAMIENTO DE DATOS	-	-	5.00	-	1,921.49	1,926.49
75 MOBILIARIO DE OFICINA	-	12.00	-	-	82.15	94.15
76 FOTOCOPIADORAS	10.00	-	2.00	-	36.02	48.02
77 EQUIPO AUDIOVISUAL Y DE COMUNICACIÓN	-	-	-	-	837.74	837.74
79 OTROS BIENES MUEBLES Y EQUIPO	-	2.07	-	-	422.73	424.80
<b>TOTAL MANTENIMIENTO</b>	<b>10.00</b>	<b>55.77</b>	<b>37.00</b>	<b>85.88</b>	<b>6,441.13</b>	<b>6,629.78</b>
<b>Q BIENES INMUEBLES</b>						
82 OBRAS EN PROCESO	-	-	-	-	-	0.00
<b>R EQUIPO PARA LA DOCENCIA Y LA INVESTIGACIÓN</b>						
90 PARA TALLERES, LABORATORIOS Y AULAS	-	-	-	-	63.20	63.20
<b>S ACERVO BIBLIOGRÁFICO Y ARTÍSTICO</b>						
92 LIBROS Y REVISTAS	-	-	-	-	-	0.00
<b>T MOBILIARIO Y EQUIPO</b>						
94 EQUIPO DE PROCESAMIENTO DE DATOS	35.00	92.00	-	-	1,100.29	1,227.29
95 MOBILIARIO DE OFICINA	-	-	-	-	260.61	260.61
96 EQUIPO AUDIOVISUAL Y DE COMUNICACIÓN	-	-	-	-	218.50	218.50
97 EQUIPO DE SERVICIO Y MANTENIMIENTO	-	-	-	-	-	-
98 VEHÍCULOS	-	-	-	-	-	-
99 OTROS BIENES MUEBLES Y EQUIPOS	-	20.50	-	-	19.64	40.14
<b>TOTAL INVERSIÓN</b>	<b>35.00</b>	<b>112.50</b>	<b>0.00</b>	<b>0.00</b>	<b>1,662.24</b>	<b>1,809.74</b>
<b>TOTAL INVERSIÓN Y MANTENIMIENTO</b>	<b>45.00</b>	<b>168.27</b>	<b>37.00</b>	<b>85.88</b>	<b>8,103.37</b>	<b>8,439.52</b>
<b>TOTAL OTROS GASTOS DE OPERACIÓN E INVERSIÓN Y MANTENIMIENTO</b>	<b>1,645.35</b>	<b>6,139.35</b>	<b>1,246.35</b>	<b>3,609.06</b>	<b>64,125.64</b>	<b>76,765.75</b>

PRESUPUESTO A EJERCER EN OTROS GASTOS DE OPERACIÓN, INVERSIÓN Y MANTENIMIENTO POR ENTIDAD  
RECTORÍA GENERAL

CONTRALORÍA

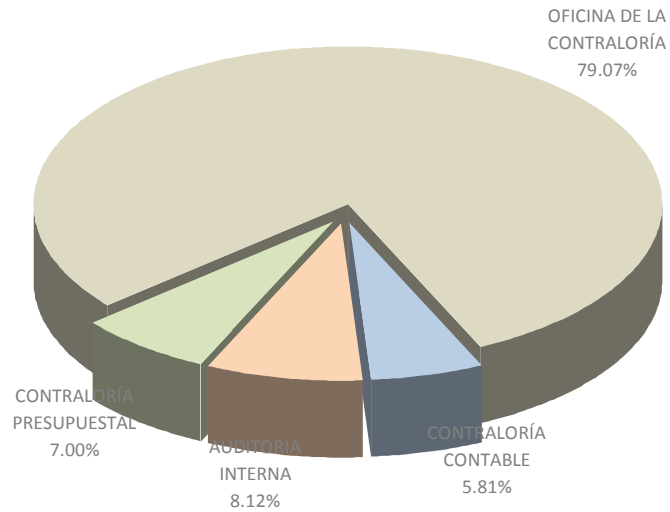

TESORERÍA

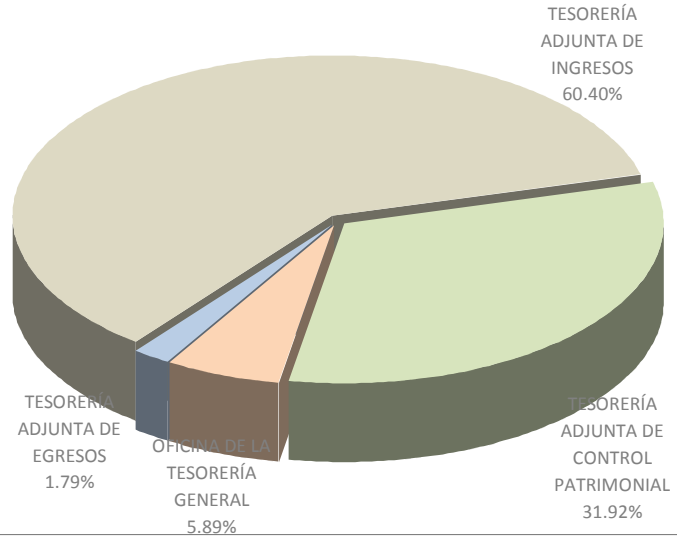

ABOGADO

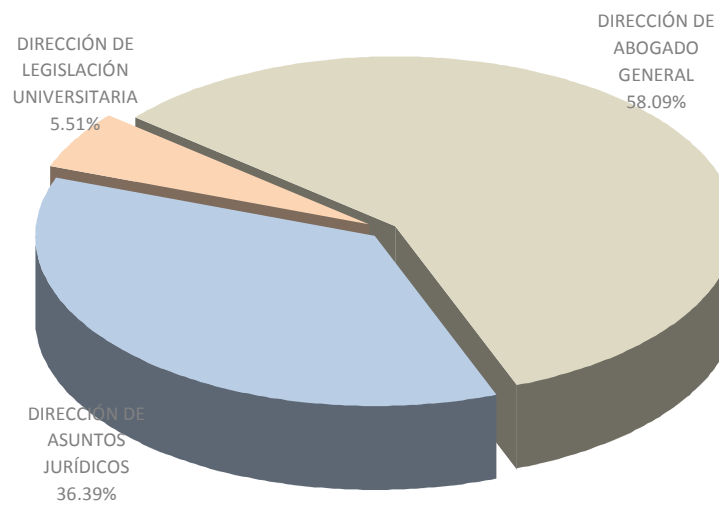

OTRAS ENTIDADES

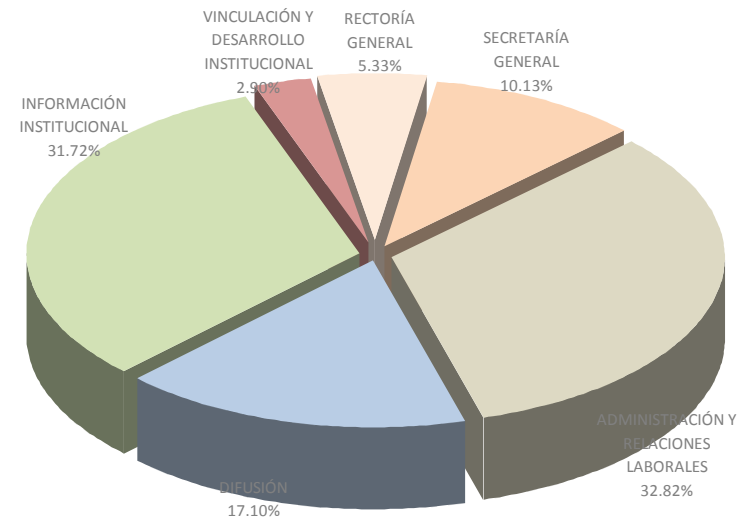





**PRESUPUESTO DE  
INGRESOS Y EGRESOS  
2008**

