

1.2
LICENCIATURA
Admitidos y no admitidos

Admitidos 2007

UNIDAD	DIVISIÓN	Aspirantes	No admitidos (lista original)	Admitidos (lista original)	Admitidos (lista complementaria)	Admitidos totales (lista original y LC)	No admitidos (totales)
AZCAPOTZALCO							
	CAD	6,121	5,549	572	91	663	5,458
	CBI	5,796	3,973	1,823	268	2,091	3,705
	CSH	9,451	8,444	1,007	327	1,334	8,117
	TOTAL	21,368	17,966	3,402	686	4,088	17,280
CUAJIMALPA							
	CCD	588	429	159	4	163	392
	CNI	169	102	67	15	82	87
	CSH	170	74	96	41	137	66
	TOTAL	927	605	322	60	382	545
IZTAPALAPA							
	CBI	2,853	2,062	791	71	862	1,991
	CBS	1,445	787	658	99	757	688
	CSH	5,420	4,061	1,359	115	1,474	3,946
	TOTAL	9,718	6,910	2,808	285	3,093	6,625
XOCHIMILCO							
	CAD	4,841	4,086	755	121	867	3,974
	CBS	12,938	11,104	1,834	270	2,092	10,846
	CSH	9,791	8,318	1,473	243	1,716	8,075
	TOTAL	27,570	23,508	4,062	634	4,675	22,895
UAM							
	CBI	8,649	6,035	2,614	339	2,953	5,696
	CSH	24,832	20,897	3,935	726	4,661	20,204
	CBS	14,383	11,891	2,492	369	2,849	11,534
	CAD	10,962	9,635	1,327	212	1,530	9,432
	CCD	588	429	159	4	163	392
	CNI	169	102	67	15	82	87
	TOTAL	59,583	48,989	10,594	1,665	12,238	47,345

La categoría *admitidos* comprende a los elegidos en los procesos de selección. Se distinguen los seleccionados en *lista original*, lista emitida después de la aplicación del examen y los de selección de *lista complementaria*, emitida al término de la inscripción cuando quedan lugares disponibles.

Admitidos en los procesos de selección Primer proceso de selección ingreso primavera

UNIDAD	DIVISIÓN	Aspirantes	Selección lista original (LO*)					Selección lista complementaria (LC**)				TOTALES DEL PROCESO	
			No admitidos LO	admitidos LO			Total	admitidos LC				No admitidos	Admitidos
				Primera opción	Segunda opción	De otra carrera		Primera opción	Segunda opción	De otra carrera	Total		
AZCAPOTZALCO													
	CAD	1,774	1,495	279	0	0	279	14	0	0	14	1,481	293
	CBI	1,602	891	602	0	109	711	0	0	0	0	891	711
	CSH	2,807	2,312	495	0	0	495	126	0	0	126	2,186	621
	TOTAL	6,183	4,698	1,376	0	109	1,485	140	0	0	140	4,558	1,625
IZTAPALAPA													
	CBI	850	579	271	0	0	271	25	0	0	25	554	296
	CBS	401	200	201	0	0	201	31	0	0	31	169	232
	CSH	1,072	861	211	0	0	211	28	0	0	28	833	239
	TOTAL	2,323	1,640	683	0	0	683	84	0	0	84	1,556	767
XOCHIMILCO													
	CAD	1,523	1,161	346	9	7	362	9	8	9	26	1,144	379
	CBS	3,944	3,044	859	17	24	900	29	11	13	53	3,003	941
	CSH	3,426	2,720	706	0	0	706	79	0	0	79	2,641	785
	TOTAL	8,893	6,925	1,911	26	31	1,968	117	19	22	158	6,788	2,105
UAM													
	CBI	2,452	1,470	873	0	109	982	25	0	0	25	1,445	1,007
	CSH	7,305	5,893	1,412	0	0	1,412	233	0	0	233	5,660	1,645
	CBS	4,345	3,244	1,060	17	24	1,101	60	11	13	84	3,172	1,173
	CAD	3,297	2,656	625	9	7	641	23	8	9	40	2,625	672
	TOTAL	17,399	13,263	3,970	26	140	4,136	341	19	22	382	12,902	4,497

*En la Unidad Xochimilco existen 21 casos que originalmente fueron admitidos en su segunda opción de carrera o en otra carrera y que en lista complementaria se admitieron en su primera opción.
En el total se contabilizan 1 sola vez.*

La categoría *admitidos* comprende a los elegidos en los procesos de selección. Se distinguen los seleccionados en *lista original*, lista emitida después de la aplicación del examen y los de selección de *lista complementaria*, emitida al término de la inscripción cuando quedan lugares disponibles.

Admitidos en los procesos de selección Primero y segundo procesos de selección ingreso otoño

PRIMER PROCESO DE SELECCIÓN INGRESO OTOÑO 2007							SEGUNDO PROCESO DE SELECCIÓN INGRESO OTOÑO 2007										INGRESO OTOÑO					
Aspirantes	Selección lista original (LO)						Registrados	Selección original					selección lista complementaria			Totales del proceso		Totales				
	23)PRES-EN-TARON EXAMEN	24)NO ADMITIDOS (LO)	Admitidos (LO)					34)PRES-EN-TARON EXAMEN	Presentaron examen					42)ADM en su primera op. de Carrera	43)ADM en su 2 op. Carrera	44)ADM otra carrera	45)TOTAL	48)No admitidos ajustado	49)ADM original y LC	52)Aspirantes que presentaron examen	53)No admitidos	54)ADM original y LC
			25)ADM. PRIM. OP. CARRERA	26)seg unda op.	27)de otra carrera	28)total admitidos			35)No admitidos	36)ADM en su primera op. de Carrera	37)ADM en su 2 op. Carrera	38)ADM otra carrera	39)Total									
AZCAPOTZALCO																						
CAD	1,679	1,598	81	0	0	81	2,668	2,456	212	0	0	212	77	0	0	77	2,379	289	4,347	3,977	370	
CBI	1,959	1,338	621	0	0	621	2,235	1,744	491	0	0	491	268	0	0	268	1,476	759	4,194	2,814	1,380	
CSH	2,606	2,448	158	0	0	158	4,038	3,684	354	0	0	354	201	0	0	201	3,483	555	6,644	5,931	713	
TOTAL	6,244	5,384	860	0	0	860	8,941	7,884	1,057	0	0	1,057	546	0	0	546	7,338	1,603	15,185	12,722	2,463	
CUAJIMALPA																						
CCD	0	0	0	0	0	0	588	429	159	0	0	159	4	0	0	4	392	163	588	392	163	
CNI	0	0	0	0	0	0	169	102	67	0	0	67	15	0	0	15	87	82	169	87	82	
CSH	0	0	0	0	0	0	170	74	96	0	0	96	4	0	37	41	66	137	170	66	137	
TOTAL	0	0	0	0	0	0	927	605	322	0	0	322	23	0	37	60	545	382	927	545	382	
IZTAPALAPA																						
CBI	858	651	207	0	0	207	1,145	832	313	0	0	313	46	0	0	46	786	359	2,003	1,437	566	
CBS	448	222	226	0	0	226	596	365	231	0	0	231	68	0	0	68	297	299	1,044	519	525	
CSH	1,758	1,189	569	0	0	569	2,590	2,011	579	0	0	579	73	0	14	87	1,924	666	4,348	3,113	1,235	
TOTAL	3,064	2,062	1,002	0	0	1,002	4,331	3,208	1,123	0	0	1,123	187	0	14	201	3,007	1,324	7,395	5,069	2,326	
XOCHIMILCO																						
CAD	1,163	996	142	10	15	167	2,155	1,929	226	0	0	226	77	4	14	95	1,834	321	3,318	2,830	488	
CBS	3,632	3,102	491	14	25	530	5,362	4,958	404	0	0	404	217	0	0	217	4,741	621	8,994	7,843	1,151	
CSH	2,323	1,981	342	0	0	342	4,042	3,617	425	0	0	425	164	0	0	164	3,453	589	6,365	5,434	931	
TOTAL	7,118	6,079	975	24	40	1,039	11,559	10,504	1,055	0	0	1,055	458	4	14	476	10,028	1,531	18,677	16,107	2,570	
UAM																						
CBI	2,817	1,989	828	0	0	828	3,380	2,576	804	0	0	804	314	0	0	314	2,262	1,118	6,197	4,251	1,946	
CSH	6,687	5,618	1,069	0	0	1,069	10,840	9,386	1,454	0	0	1,454	442	0	51	493	8,926	1,947	17,527	14,544	3,016	
CBS	4,080	3,324	717	14	25	756	5,958	5,323	635	0	0	635	285	0	0	285	5,038	920	10,038	8,362	1,676	
CAD	2,842	2,594	223	10	15	248	4,823	4,385	438	0	0	438	154	4	14	172	4,213	610	7,665	6,807	858	
CCD	0	0	0	0	0	0	588	429	159	0	0	159	4	0	0	4	392	163	588	392	163	
CNI	0	0	0	0	0	0	169	102	67	0	0	67	15	0	0	15	87	82	169	87	82	
TOTAL	16,426	13,525	2,837	24	40	2,901	25,758	22,201	3,557	0	0	3,557	1,214	4	65	1,283	20,918	4,840	42,184	34,443	7,741	

La categoría *admitidos* comprende a los elegidos en los procesos de selección. Se distinguen los seleccionados en *lista original*, lista emitida después de la aplicación del examen y los de selección de *lista complementaria*, emitida al término de la inscripción cuando quedan lugares disponibles.

ADMITIDOS Y NO ADMITIDOS EN LISTA ORIGINAL (LO) Y LISTA COMPLEMENTARIA (LC) POR UNIDAD Y TOTAL UAM

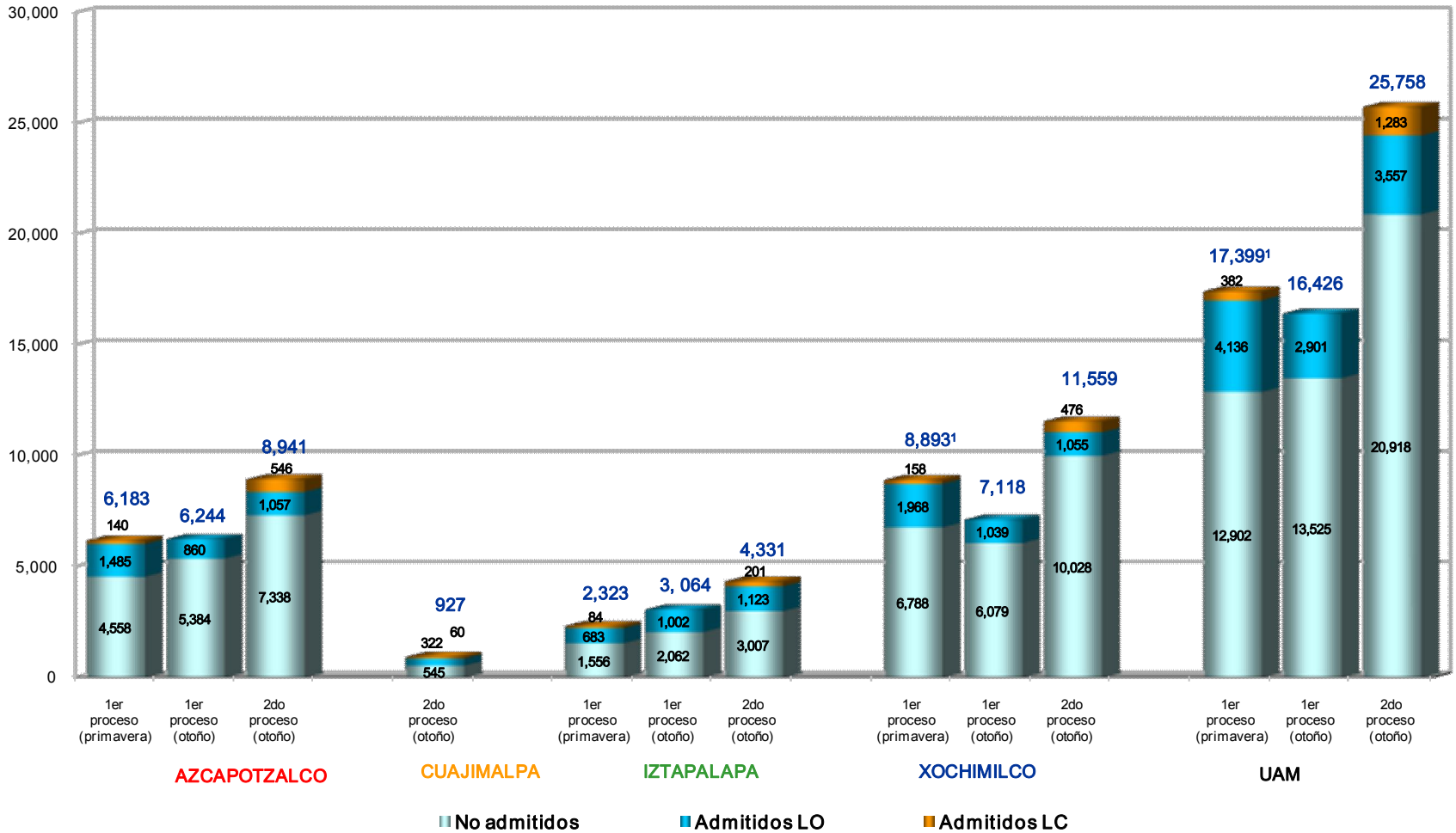

¹ 12 registros solicitaron el plan Medicina veterinaria y en LO fueron admitidos en Agronomía y en LC en su primera opción.
 9 registros solicitaron el plan Arquitectura y en LO fueron admitidos en Planeación territorial y en LC en su primera opción.

COMPARATIVO ENTRE ADMITIDOS Y NO ADMITIDOS POR UNIDAD Y DIVISIÓN

AZCAPOTZALCO

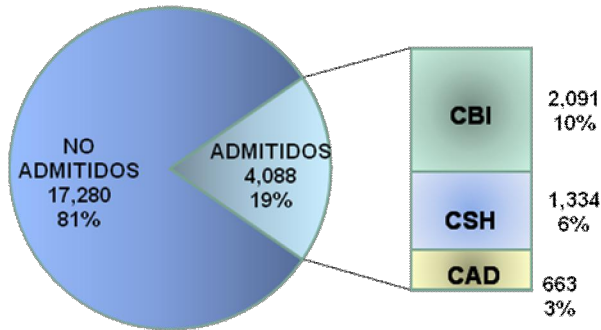

CUAJIMALPA

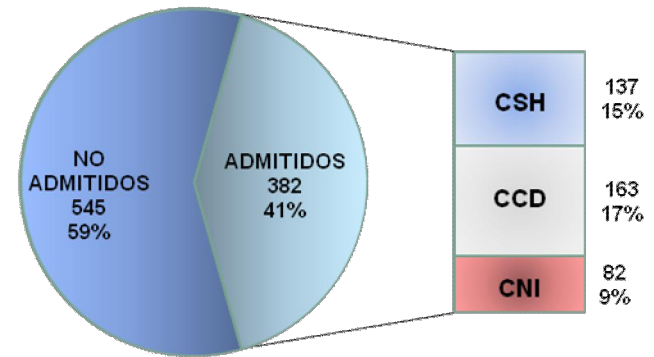

IZTAPALAPA

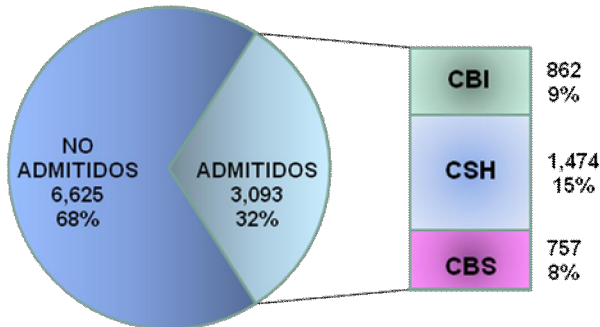

XOCHIMILCO

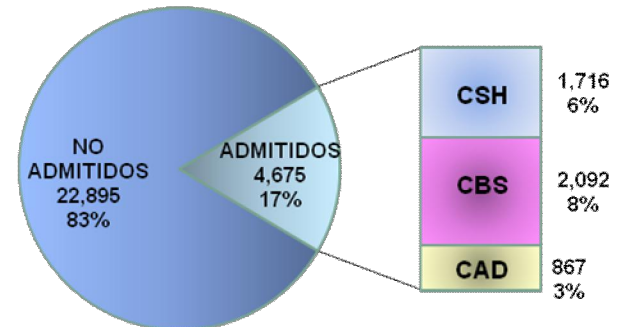

COMPARATIVO ENTRE ADMITIDOS Y NO ADMITIDOS TOTAL UAM

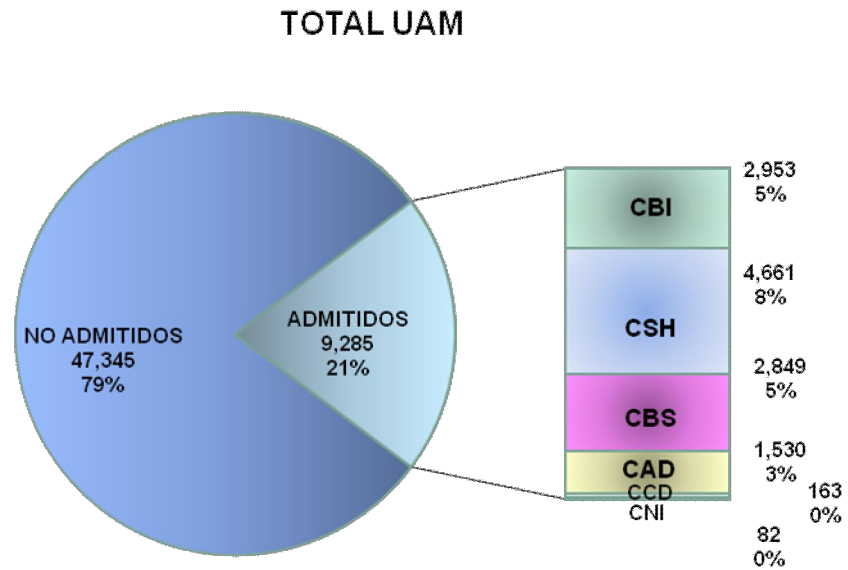

Admitidos totales: incluye admitidos en Lista Original y admitidos de Lista Complementaria

ADMITIDOS Y NO ADMITIDOS POR GÉNERO TOTAL UAM

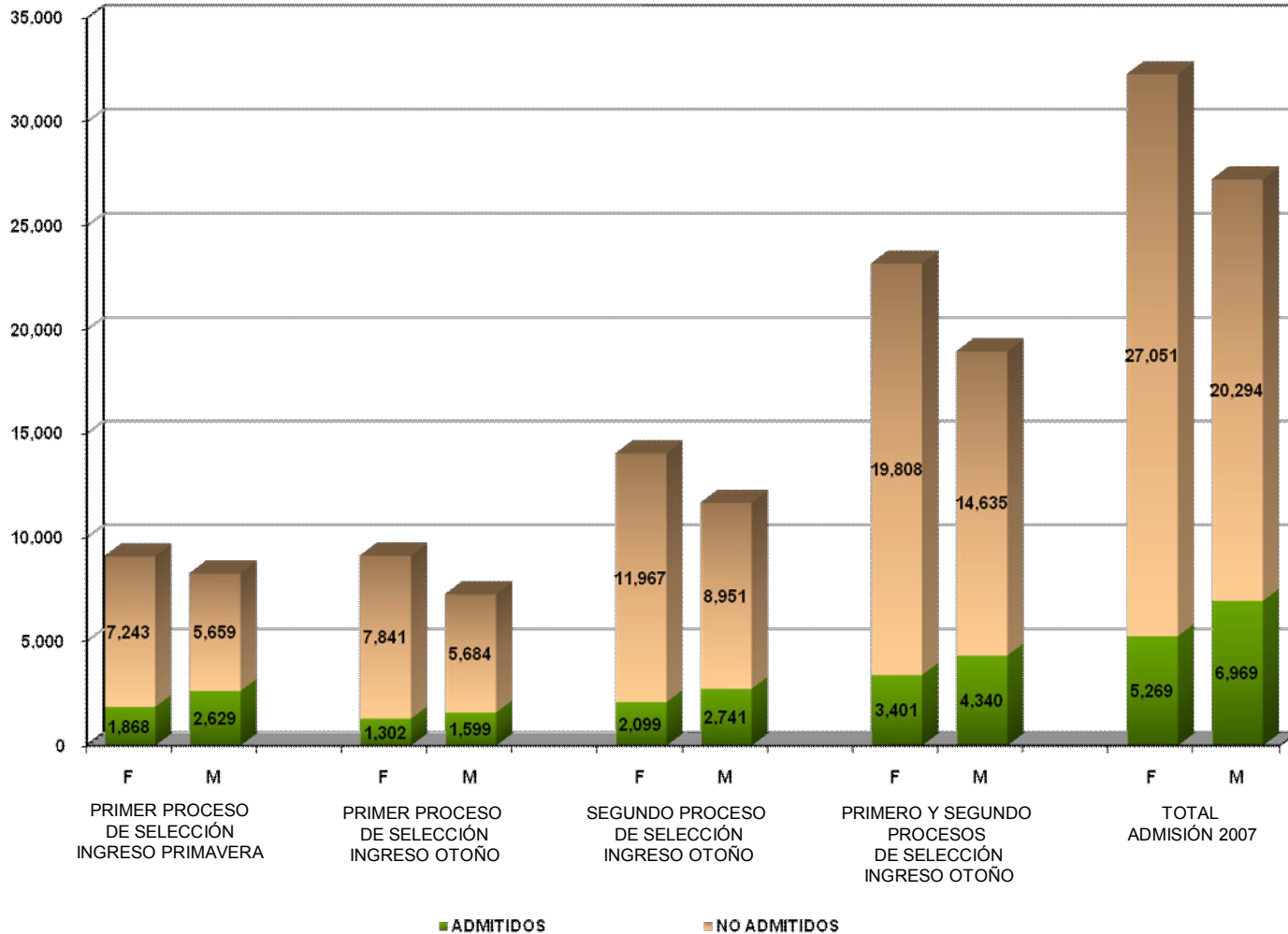

Nota: se incluyen los admitidos de lista complementaria

Fuente: Departamento de Admisión. Coordinación General de Información Institucional
 Dirección de Planeación.

ADMITIDOS POR ESCUELA DE PROCEDENCIA TOTAL UAM

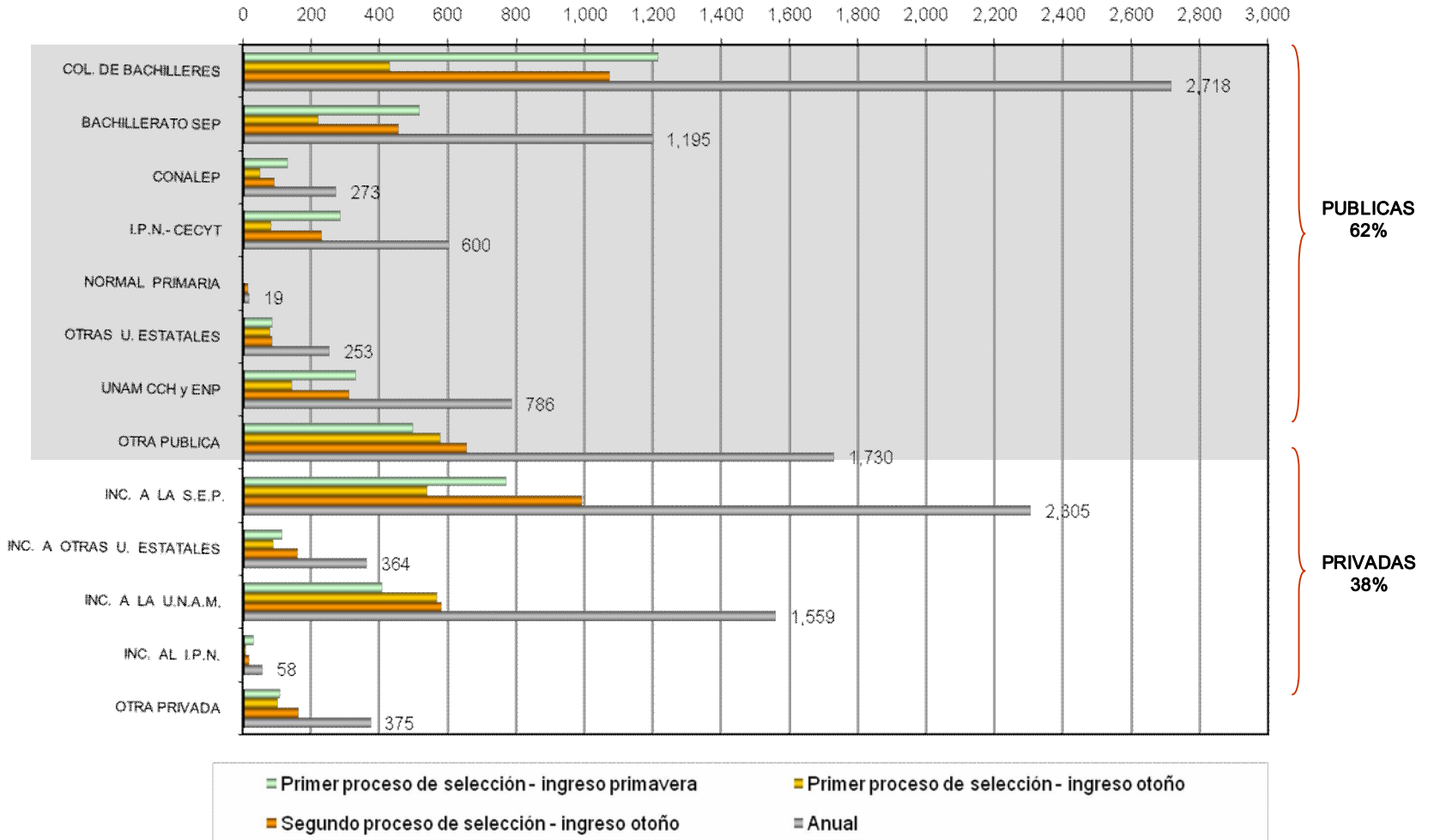

3 admitidos contestaron otra escuela; sin especificar el tipo.

Nota: se incluyen los admitidos de lista complementaria

ADMITIDOS Y NO ADMITIDOS SEGÚN UNIDAD

AZCAPOTZALCO

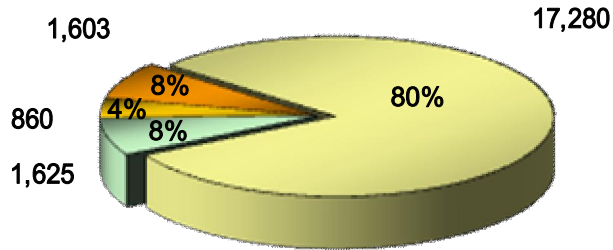

CUAJIMALPA

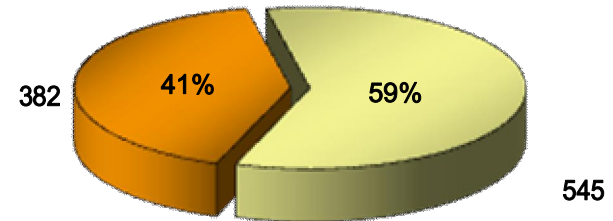

IZTAPALAPA

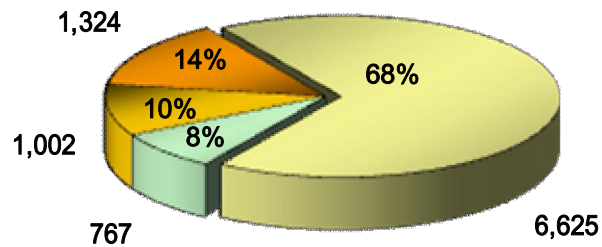

XOCHIMILCO

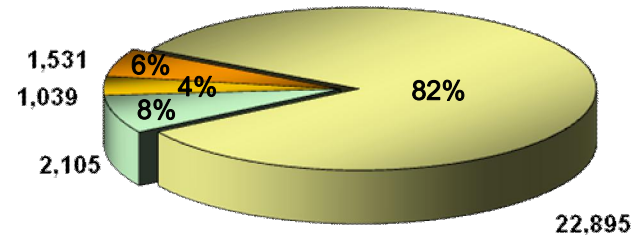

■ Adm. primer proceso (ingreso primavera)*
■ Adm. segundo proceso (ingreso otoño)*

■ Adm. primer proceso (ingreso otoño)
■ No admitidos

*Incluye admitidos de lista complementaria

ADMITIDOS Y NO ADMITIDOS TOTAL UAM

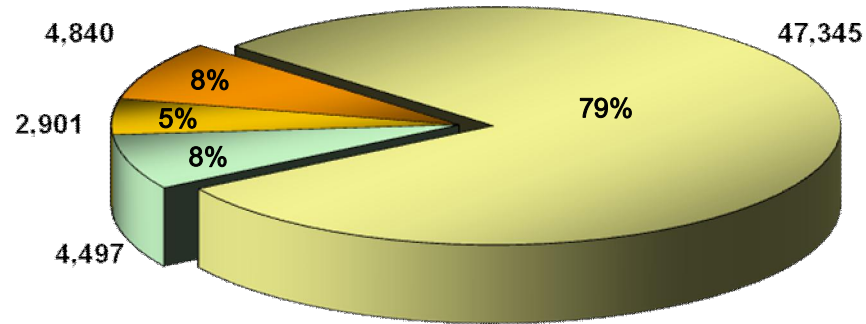

■ Adm. primer proceso (ingreso primavera)*

■ Adm. primer proceso (ingreso otoño)

■ Adm. segundo proceso (ingreso otoño)*

■ No admitidos

*Incluye admitidos de lista complementaria

Índices de aceptación (selección original, antes de lista complementaria)

ÍNDICE DE ACEPTACIÓN POR PLAN DE ESTUDIOS UNIDAD AZCAPOTZALCO ANUAL

DIVISIÓN / CARRERA	TOTAL		
	Aspirantes	Admitidos	Índice de Aceptación
ING. AMBIENTAL	352	114	32%
ING. CIVIL	507	192	38%
ING. ELÉCTRICA	238	90	38%
ING. FÍSICA	92	53	58%
ING. INDUSTRIAL*	654	243	37%
ING. MECÁNICA	688	206	30%
ING. METALÚRGICA	93	43	46%
ING. QUÍMICA	456	199	44%
ING. ELECTRÓNICA**	484	229	47%
ING. COMPUTACIÓN	2,232	345	15%
CBI	5,796	1,714	30%
ADMINISTRACIÓN	3,425	304	9%
DERECHO	4,535	335	7%
ECONOMÍA	645	183	28%
SOCIOLOGÍA	846	185	22%
CSH	9,451	1,007	11%
ARQUITECTURA	1,240	300	24%
DISEÑO DE LA COMUNICACIÓN GRÁFICA	4,006	155	4%
DISEÑO INDUSTRIAL	875	117	13%
CAD	6,121	572	9%
AZCAPOTZALCO	21,368	3,293	15%

*Para el periodo de primavera se admitieron en Ing. Industrial a 38 en otra carrera.

**Para el periodo de primavera se admitieron en Ing. Electrónica a 71 en otra carrera

Los *aspirantes* son los que presentaron examen de admisión.
 Los *admitidos* son los de la lista original emitida después de la aplicación del examen y de primera opción de carrera.

ÍNDICE DE ACEPTACIÓN POR PLAN DE ESTUDIOS UNIDAD CUAJIMALPA Segundo proceso de selección ingreso trimestre-OTOÑO

DIVISIÓN / CARRERA	SEGUNDO PROCESO		
	Aspirantes	Admitidos	Índice de Aceptación
DISEÑO	165	67	41%
TECNOLOGÍAS Y SIST. DE INF.	64	26	41%
CIENCIAS DE LA COMUNICACIÓN	359	66	18%
CCD	588	159	27%
ING. EN COMPUTACIÓN	140	45	32%
MATEMÁTICAS APLICADAS	29	22	76%
CNI	169	67	40%
ADMINISTRACIÓN	129	67	52%
DERECHO			
ESTUDIOS SOCIOTERRITORIALES	7	5	71%
ESTUDIOS HUMANISTICOS	34	24	71%
CSH	170	96	56%
CUAJIMALPA	927	322	35%

Los *aspirantes* son los que presentaron examen de admisión.
 Los *admitidos* son los de la lista original emitida después de la aplicación del examen y de primera opción de carrera.

ÍNDICE DE ACEPTACIÓN POR PLAN DE ESTUDIOS UNIDAD IZTAPALAPA ANUAL

DIVISIÓN / CARRERA	TOTAL		
	Aspirantes	Admitidos	Índice de Aceptación
ING. BIOMÉDICA	292	95	33%
ING. HIDROLÓGICA	51	32	63%
ING. QUÍMICA	177	96	54%
ING. EN ENERGÍA	88	64	73%
FÍSICA	85	67	79%
ING. ELECTRÓNICA	559	145	26%
MATEMÁTICAS	180	93	52%
QUÍMICA	63	39	62%
COMPUTACIÓN	1358	160	12%
CBI	2,853	791	28%
ADMINISTRACIÓN	1816	311	17%
ANTROPOLOGÍA SOCIAL	281	86	31%
LETRAS HISPÁNICAS	226	90	40%
FILOSOFÍA	245	89	36%
ECONOMÍA	276	96	35%
SOCIOLOGÍA	183	85	46%
HISTORIA	284	106	37%
LINGÜÍSTICA	125	47	38%
CIENCIA POLÍTICA	564	160	28%
PSICOLOGÍA SOCIAL	1321	244	18%
GEOGRAFÍA HUMANA	99	45	45%
CSH	5,420	1,359	25%
BIOLOGÍA	353	149	42%
BIOLOGÍA EXPERIMENTAL	207	108	52%
HIDROBIOLOGÍA	89	45	51%
PRODUCCIÓN ANIMAL	61	29	48%
ING. BIOQUÍMICA INDUSTRIAL	243	146	60%
ING. DE LOS ALIMENTOS	492	181	37%
CBS	1,445	658	46%
IZTAPALAPA	9,718	2,808	29%

Los *aspirantes* son los que presentaron examen de admisión.

Los *admitidos* son los de la lista original emitida después de la aplicación del examen y de primera opción de carrera.

ÍNDICE DE ACEPTACIÓN POR PLAN DE ESTUDIOS UNIDAD XOCHIMILCO ANUAL

DIVISIÓN / CARRERA	TOTAL		
	Aspirantes	Admitidos	Índice de Aceptación
ADMINISTRACIÓN	2,453	239	10%
COMUNICACIÓN SOCIAL	2,007	243	12%
ECONOMÍA	534	226	42%
PSICOLOGÍA	3,837	458	12%
SOCIOLOGÍA	511	225	44%
POLÍTICA Y GESTIÓN SOCIAL	449	82	18%
CSH	9,791	1,473	15%
BIOLOGÍA	545	256	47%
ENFERMERÍA	951	154	16%
ESTOMATOLOGÍA	1,535	202	13%
QUÍMICA FARMACÉUTICA BIOLÓGICA	1,424	306	21%
MEDICINA VETERINARIA Y ZOOTECNIA	984	330	34%
AGRONOMÍA*	201	145	72%
MEDICINA	5,194	227	4%
NUTRICIÓN	2,104	134	6%
CBS	12,938	1,754	14%
ARQUITECTURA	1,150	347	30%
DISEÑO DE LA COMUNICACIÓN GRÁFICA	2,902	131	5%
DISEÑO INDUSTRIAL	649	143	22%
PLANEACIÓN TERRITORIAL**	140	93	66%
CAD	4,841	714	15%
XOCHIMILCO	27,570	3,941	14%

*Para el periodo de primavera en Agronomía se admitieron a 17 en segunda opción y a 24 en otra carrera.
 . Para el periodo de otoño se admitieron a 14 en segunda opción y a 25 en otra carrera.
 **Para el periodo de primavera en Planeación territorial se admitieron a 9 en segunda opción y a 7 en otra carrera.
 Para el periodo de otoño se admitieron a 10 en segunda opción y a 15 en otra carrera.

Los *aspirantes* son los que presentaron examen de admisión.
 Los *admitidos* son los de la lista original emitida después de la aplicación del examen y de primera opción de carrera.

*Fuente: Departamento de Admisión. Coordinación General de Información Institucional
 Dirección de Planeación.*

ÍNDICE DE ACEPTACIÓN POR UNIDAD Y DIVISIÓN

ANUAL

DIVISIÓN / UNIDAD	TOTAL		
	Aspirantes	Admitidos	Índice de Aceptación
CBI	5,796	1,714	30%
CSH	9,451	1,007	11%
CAD	6,121	572	9%
AZCAPOTZALCO	21,368	3,293	15%
CCD	588	159	27%
CNI	169	67	40%
CSH	170	96	56%
CUAJIMALPA	927	322	35%
CBI	2,853	791	28%
CSH	5,420	1,359	25%
CBS	1,445	658	46%
IZTAPALAPA	9,718	2,808	29%
CSH	9,791	1,473	15%
CBS	12,938	1,754	14%
CAD	4,841	714	15%
XOCHIMILCO	27,570	3,941	14%
CBI	8,649	2,505	29%
CSH	24,832	3,935	16%
CBS	14,383	2,412	17%
CAD	10,962	1,286	12%
CCD	588	159	27%
CNI	169	67	40%
UAM	59,583	10,364	17%

Los *aspirantes* son los que presentaron examen de admisión.
 Los *admitidos* son los de la lista original emitida después de la aplicación del examen y de primera opción de carrera.

ÍNDICE DE ACEPTACIÓN POR ESCUELA DE PROCEDENCIA UNIDAD AZCAPOTZALCO ANUAL

ESCUELA DE PROCEDENCIA	CBI			CSH			CAD			TOTAL		
	Aspirantes	Admitidos	%	Aspirantes	Admitidos	%	Aspirantes	Admitidos	%	Aspirantes	Admitidos	%
COLEGIO DE BACHILLERES	1,388	300	22%	3,011	188	6%	1,248	59	5%	5,647	547	10%
DGTI-CBETI	359	105	29%	444	33	7%	239	15	6%	1,042	153	15%
DGTI-CBTA	29	6	21%	34	2	6%	14	3	21%	77	11	14%
DGTI-CBTF	2		0%	4		0%	1		0%	7	0	0%
DGTI-CET	635	115	18%	772	38	5%	528	30	6%	1,935	183	9%
DGTI-CETMAR	3		0%	1		0%	1		0%	5	0	0%
DGTI-ITR	3	1	33%	3	1	33%	8		0%	14	2	14%
CONALEP	436	71	16%	409	14	3%	195	8	4%	1,040	93	9%
I.P.N.- CECYT	247	167	68%	140	51	36%	319	79	25%	706	297	42%
NORMAL PRIMARIA	4		0%	21	3	14%	11		0%	36	3	8%
OTRAS UNIVERSIDADES ESTATALES	27	15	56%	15	3	20%	25	3	12%	67	21	31%
U.A.E.M.	48	26	54%	44	8	18%	30	4	13%	122	38	31%
U.N.A.M.- C.C.H.	51	25	49%	111	26	23%	123	13	11%	285	64	22%
U.N.A.M.- E.N.P.	37	31	84%	60	25	42%	105	29	28%	202	85	42%
OTRAS PÚBLICAS	743	276	37%	1,309	162	12%	761	57	7%	2,813	495	18%
SUBTOTAL PÚBLICAS	4,012	1,138	28%	6,378	554	9%	3,608	300	8%	13,998	1,992	14%
INCORPORADA A LA S.E.P.	1,047	388	37%	1,822	242	13%	1,404	140	10%	4,273	770	18%
INCORPORADA A LA U.A.E.M.	74	24	32%	117	16	14%	78	7	9%	269	47	17%
INCORPORADA A LA U.N.A.M.	414	197	48%	774	137	18%	746	86	12%	1,934	420	22%
INCORPORADA A OTRAS U. ESTATALES	59	24	41%	63	13	21%	45	10	22%	167	47	28%
INCORPORADA AL I.P.N.	33	11	33%	46	4	9%	28	2	7%	107	17	16%
OTRAS PRIVADAS	153	40	26%	248	41	17%	212	27	13%	613	108	18%
SUBTOTAL PRIVADAS	1,780	684	38%	3,070	453	15%	2,513	272	11%	7,363	1,409	19%
TOTAL	5,792	1,822	31%	9,448	1,007	11%	6,121	572	9%	21,361	3,401	16%

7 aspirantes y 1 admitido contestaron otra escuela; sin especificar el tipo.

Los *aspirantes* son los que presentaron examen de admisión.
 Los *admitidos* son los de la lista original emitida después de la aplicación del examen.

ÍNDICE DE ACEPTACIÓN POR ESCUELA DE PROCEDENCIA UNIDAD CUAJIMALPA (Segundo proceso de selección ingreso trimestre-OTOÑO)

ESCUELA DE PROCEDENCIA	CSH			CCD			CNI			TOTAL		
	Aspirantes	Admitidos	%	Aspirantes	Admitidos	%	Aspirantes	Admitidos	%	Aspirantes	Admitidos	%
COLEGIO DE BACHILLERES	67	37	55%	184	29	16%	35	8	23%	286	74	26%
DGTI-CBETI	4	2	50%	24	4	17%	4	2	50%	32	8	25%
DGTI-CBTA				2		0%	1		0%	3	0	0%
DGTI-CBTF												
DGTI-CET	7	2	29%	37	10	27%	16	4	25%	60	16	27%
DGTI-CETMAR												
DGTI-ITR				1		0%				1	0	0%
CONALEP	19	7	37%	32	5	16%	22	7	32%	73	19	26%
I.P.N.- CECYT	3	3	100%	15	13	87%	10	4	40%	28	20	71%
NORMAL PRIMARIA				1		0%				1	0	0%
OTRAS UNIVERSIDADES ESTATALES				4	2	50%	4	4	100%	8	6	75%
U.A.E.M.				7	3	43%	1	1	100%	8	4	50%
U.N.A.M.- C.C.H.				8	4	50%	3	3	100%	11	7	64%
U.N.A.M.- E.N.P.	1		0%	15	9	60%	2	2	100%	18	11	61%
OTRAS PÚBLICAS	18	13	72%	48	16	33%	19	10	53%	85	39	46%
SUBTOTAL PÚBLICAS	119	64	54%	378	95	25%	117	45	38%	614	204	33%
INCORPORADA A LA S.E.P.	23	14	61%	107	31	29%	24	11	46%	154	56	36%
INCORPORADA A LA U.A.E.M.	1		0%	12	6	50%	8	4	50%	21	10	48%
INCORPORADA A LA U.N.A.M.	17	11	65%	69	23	33%	15	4	27%	101	38	38%
INCORPORADA A OTRAS U. ESTATALES	3	2	67%	3	1	33%	2	1	50%	8	4	50%
INCORPORADA AL I.P.N.				5	1	20%				5	1	20%
OTRAS PRIVADAS	7	5	71%	14	2	14%	3	2	67%	24	9	38%
SUBTOTAL PRIVADAS	51	32	63%	210	64	30%	52	22	42%	313	118	38%
TOTAL	170	96	56%	588	159	27%	169	67	40%	927	322	35%

Los *aspirantes* son los que presentaron examen de admisión.
 Los *admitidos* son los de la lista original emitida después de la aplicación del examen.

ÍNDICE DE ACEPTACIÓN POR ESCUELA DE PROCEDENCIA UNIDAD IZTAPALAPA

ANUAL

ESCUELA DE PROCEDENCIA	CBI			CSH			CBS			TOTAL		
	Aspirantes	Admitidos	%	Aspirantes	Admitidos	%	Aspirantes	Admitidos	%	Aspirantes	Admitidos	%
COLEGIO DE BACHILLERES	805	172	21%	1,946	331	17%	428	156	36%	3,179	659	21%
DGTI-CBETI	111	30	27%	151	29	19%	61	27	44%	323	86	27%
DGTI-CBTA	17	1	6%	27	1	4%	24	2	8%	68	4	6%
DGTI-CBTF	2		0%	6	2	33%				8	2	25%
DGTI-CET	422	58	14%	420	60	14%	166	46	28%	1,008	164	16%
DGTI-CETMAR	1		0%	1		0%	4	4	100%	6	4	67%
DGTI-ITR	1		0%	1		0%	1		0%	3	0	0%
CONALEP	217	29	13%	190	27	14%	56	13	23%	463	69	15%
I.P.N.- CECYT	84	61	73%	72	42	58%	28	22	79%	184	125	68%
NORMAL PRIMARIA	9	4	44%	10	1	10%	4	2	50%	23	7	30%
OTRAS UNIVERSIDADES ESTATALES	8	4	50%	26	11	42%	4	4	100%	38	19	50%
U.A.E.M.	30	19	63%	59	13	22%	21	16	76%	110	48	44%
U.N.A.M.- C.C.H.	22	12	55%	67	34	51%	16	11	69%	105	57	54%
U.N.A.M.- E.N.P.	32	29	91%	71	56	79%	16	16	100%	119	101	85%
OTRAS PÚBLICAS	392	115	29%	990	300	30%	234	115	49%	1,616	530	33%
SUBTOTAL PÚBLICAS	2,153	534	25%	4,037	907	22%	1,063	434	41%	7,253	1,875	26%
INCORPORADA A LA S.E.P.	432	132	31%	865	257	30%	219	107	49%	1,516	496	33%
INCORPORADA A LA U.A.E.M.	27	16	59%	62	23	37%	19	12	63%	108	51	47%
INCORPORADA A LA U.N.A.M.	141	69	49%	291	118	41%	99	75	76%	531	262	49%
INCORPORADA A OTRAS U. ESTATALES	28	12	43%	42	19	45%	10	8	80%	80	39	49%
INCORPORADA AL I.P.N.	17	4	24%	20	9	45%	5	5	100%	42	18	43%
OTRAS PRIVADAS	55	24	44%	102	26	25%	30	17	57%	187	67	36%
SUBTOTAL PRIVADAS	700	257	37%	1,382	452	33%	382	224	59%	2,464	933	38%
TOTAL	2,853	791	28%	5,419	1,359	25%	1,445	658	46%	9,717	2,808	29%

1 aspirante contestó otra escuela; sin especificar el tipo.

Los *aspirantes* son los que presentaron examen de admisión.

Los *admitidos* son los de la lista original emitida después de la aplicación del examen.

ÍNDICE DE ACEPTACIÓN POR ESCUELA DE PROCEDENCIA UNIDAD XOCHIMILCO

ANUAL

ESCUELA DE PROCEDENCIA	CSH			CBI			CAD			TOTAL		
	Aspirantes	Admitidos	%	Aspirantes	Admitidos	%	Aspirantes	Admitidos	%	Aspirantes	Admitidos	%
COLEGIO DE BACHILLERES	3,625	345	10%	3,639	425	12%	1,530	196	13%	8,794	966	11%
DGTI-CBETI	188	28	15%	641	84	13%	116	21	18%	945	133	14%
DGTI-CBTA	37	1	3%	113	16	14%	17	2	12%	167	19	11%
DGTI-CBTF	3	1	33%	4	1	25%	1		0%	8	2	25%
DGTI-CET	894	66	7%	1,063	83	8%	553	55	10%	2,510	204	8%
DGTI-CETMAR				5	1	20%				5	1	20%
DGTI-ITR	3	1	33%	6		0%				9	1	11%
CONALEP	409	16	4%	369	30	8%	148	8	5%	926	54	6%
I.P.N.- CECYT	102	39	38%	153	54	35%	123	22	18%	378	115	30%
NORMAL PRIMARIA	11	2	18%	19		0%	2		0%	32	2	6%
OTRAS UNIVERSIDADES ESTATALES	28	4	14%	114	24	21%	11	2	18%	153	30	20%
U.A.E.M.	80	15	19%	229	41	18%	49	10	20%	358	66	18%
U.N.A.M.- C.C.H.	149	40	27%	281	54	19%	105	26	25%	535	120	22%
U.N.A.M.- E.N.P.	225	124	55%	312	98	31%	165	51	31%	702	273	39%
OTRAS PÚBLICAS	1,014	169	17%	1,591	226	14%	417	72	17%	3,022	467	15%
SUBTOTAL PÚBLICAS	6,768	851	13%	8,539	1,137	13%	3,237	465	14%	18,544	2,453	13%
INCORPORADA A LA S.E.P.	1,540	289	19%	2,010	264	13%	724	109	15%	4,274	662	15%
INCORPORADA A LA U.A.E.M.	116	22	19%	270	40	15%	61	10	16%	447	72	16%
INCORPORADA A LA U.N.A.M.	1,040	247	24%	1,517	298	20%	637	133	21%	3,194	678	21%
INCORPORADA A OTRAS U. ESTATALES	63	16	25%	212	28	13%	34	9	26%	309	53	17%
INCORPORADA AL I.P.N.	33	4	12%	29	5	17%	20	6	30%	82	15	18%
OTRAS PRIVADAS	228	43	19%	354	61	17%	127	23	18%	709	127	18%
SUBTOTAL PRIVADAS	3,020	621	21%	4,392	696	16%	1,603	290	18%	9,015	1,607	18%
TOTAL	9,788	1,472	15%	12,931	1,833	14%	4,840	755	16%	27,559	4,060	15%

11 aspirantes y 2 admitido contestaron otra escuela; sin especificar el tipo.

Los aspirantes son los que presentaron examen de admisión.
Los admitidos son los de la lista original emitida después de la aplicación del examen.

ÍNDICE DE ACEPTACIÓN POR ESCUELA DE PROCEDENCIA TOTAL UAM ANUAL

ESCUELA DE PROCEDENCIA	CBI			CSH			CBS			CAD			CCD			CNI			TOTAL		
	Aspirantes	Admitidos	%	Aspirantes	Admitidos	%	Aspirantes	Admitidos	%	Aspirantes	Admitidos	%	Aspirantes	Admitidos	%	Aspirantes	Admitidos	%	Aspirantes	Admitidos	%
COLEGIO DE BACHILLERES	2,193	442	20%	8,649	901	10%	4,067	551	14%	2,778	236	8%	184	29	16%	35	8	23%	17,906	2,167	12%
DGTI-CBETI	470	131	28%	787	92	12%	702	109	16%	355	36	10%	24	4	17%	4	2	50%	2,342	374	16%
DGTI-CBTA	46	7	15%	98	4	4%	137	15	11%	31	5	16%	2		0%	1		0%	315	31	10%
DGTI-CBTF	4		0%	13	3	23%	4	1	25%	2		0%							23	4	17%
DGTI-CET	1,057	158	15%	2,093	166	8%	1,229	127	10%	1,081	81	7%	37	10	27%	16	4	25%	5,513	546	10%
DGTI-CETMAR	4		0%	2		0%	9	5	56%	1		0%							16	5	31%
DGTI-ITR	4	1	25%	7	2	29%	7		0%	8		0%	1		0%				27	3	11%
CONALEP	653	90	14%	1,027	64	6%	425	42	10%	343	16	5%	32	5	16%	22	7	32%	2,502	224	9%
I.P.N.- CECYT	331	223	67%	317	135	43%	181	75	41%	442	100	23%	15	13	87%	10	4	40%	1,296	550	42%
NORMAL PRIMARIA	13	4	31%	42	6	14%	23	2	9%	13		0%	1		0%				92	12	13%
OTRAS UNIVERSIDADES ESTATALES	35	19	54%	69	18	26%	118	25	21%	36	5	14%	4	2	50%	4	4	100%	266	73	27%
U.A.E.M.	78	44	56%	183	36	20%	250	56	22%	79	14	18%	7	3	43%	1	1	100%	598	154	26%
U.N.A.M.- C.C.H.	73	35	48%	327	100	31%	297	62	21%	228	39	17%	8	4	50%	3	3	100%	936	243	26%
U.N.A.M.- E.N.P.	69	60	87%	357	205	57%	328	112	34%	270	80	30%	15	9	60%	2	2	100%	1,041	468	45%
OTRAS PÚBLICAS	1,135	377	33%	3,331	644	19%	1,826	330	18%	1,178	124	11%	48	16	33%	19	10	53%	7,537	1,501	20%
SUBTOTAL PÚBLICAS	6,165	1,591	26%	17,302	2,376	14%	9,603	1,512	16%	6,845	736	11%	378	95	25%	117	45	38%	40,410	6,355	16%
INCORPORADA A LA S.E.P.	1,479	499	34%	4,250	802	19%	2,229	359	16%	2,128	245	12%	107	31	29%	24	11	46%	10,217	1,947	19%
INCORPORADA A LA U.A.E.M.	101	40	40%	296	61	21%	289	50	17%	139	15	11%	12	6	50%	8	4	50%	845	176	21%
INCORPORADA A LA U.N.A.M.	555	264	48%	2,122	513	24%	1,616	368	23%	1,383	214	15%	69	23	33%	15	4	27%	5,760	1,386	24%
INCORPORADA A OTRAS U. ESTATALES	87	35	40%	171	50	29%	222	34	15%	79	19	24%	3	1	33%	2	1	50%	564	140	25%
INCORPORADA AL I.P.N.	50	13	26%	99	17	17%	34	10	29%	48	8	17%	5	1	20%				236	49	21%
OTRAS PRIVADAS	208	62	30%	585	115	20%	383	78	20%	339	49	14%	14	2	14%	3	2	67%	1,532	308	20%
SUBTOTAL PRIVADAS	2,480	913	37%	7,523	1,558	21%	4,773	899	19%	4,116	550	13%	210	64	30%	52	22	42%	19,154	4,006	21%
TOTAL	8,645	2,504	29%	24,825	3,934	16%	14,376	2,411	17%	10,961	1,286	12%	588	159	27%	169	67	40%	59,564	10,361	17%

19 aspirantes y 3 admitidos contestaron otra escuela; sin especificar el tipo.

Los *aspirantes* son los que presentaron examen de admisión.
Los *admitidos* son los de la lista original emitida después de la aplicación del examen.

ÍNDICES DE ACEPTACIÓN POR ESCUELA DE PROCEDENCIA TOTAL UAM (ANUAL)

ASPIRANTES

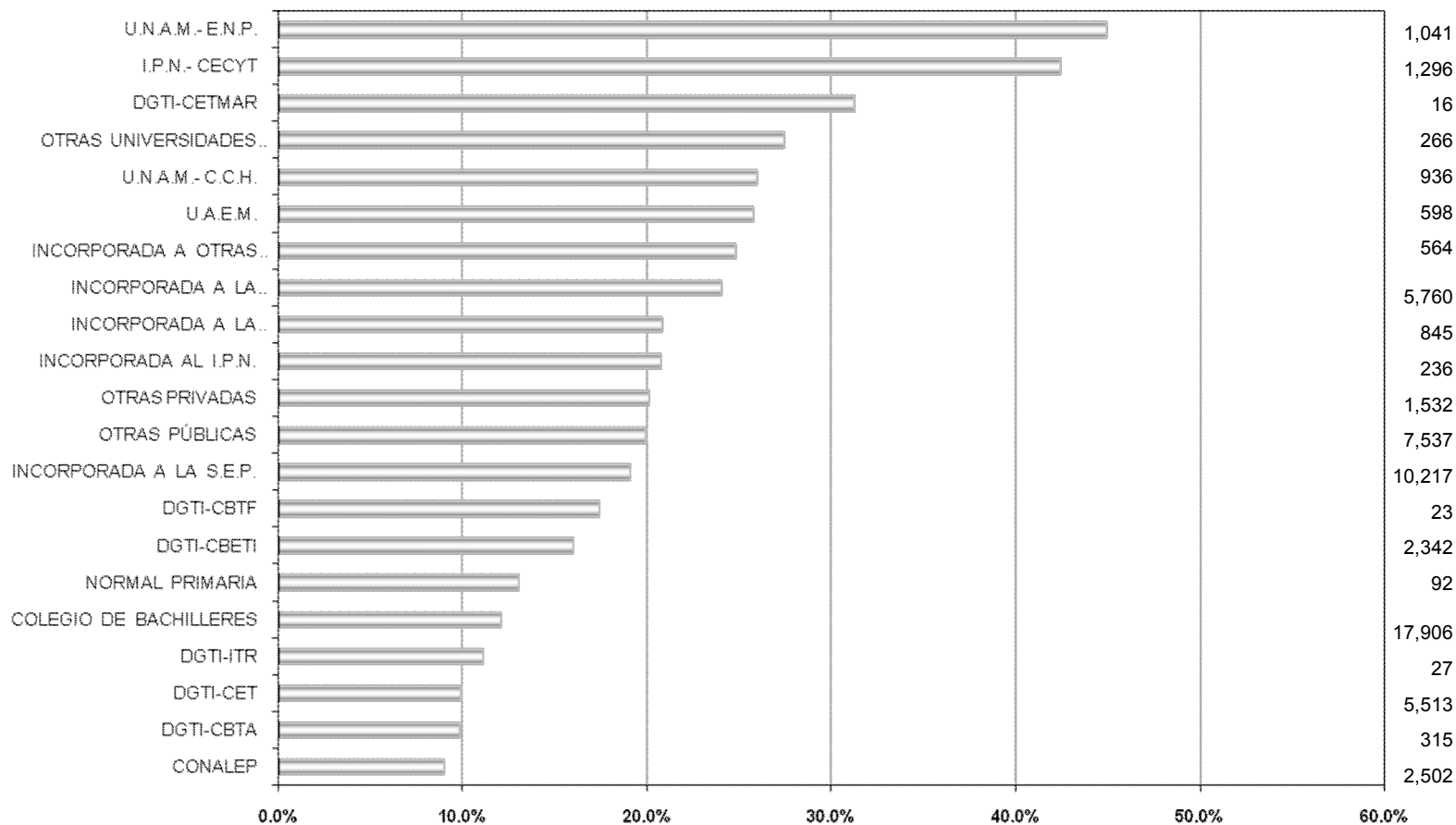

19 aspirantes contestaron otra escuela; sin especificar el tipo.

ÍNDICE DE ACEPTACIÓN POR GÉNERO ANUAL

UNIDAD/ DIVISION	MUJERES			HOMBRES			TOTAL		
	Aspirantes	Admitidos	%	Aspirantes	Admitidos	%	Aspirantes	Admitidos	%
AZCAPOTZALCO	9,768	1,033	10.6%	11,600	2,260	19.5%	21,368	3,293	15%
CAD	2,930	217	7.4%	3,191	355	11.1%	6,121	572	9%
CBI	1,392	366	26.3%	4,404	1,348	30.6%	5,796	1,714	30%
CSH	5,446	450	8.3%	4,005	557	13.9%	9,451	1,007	11%
CUAJIMALPA	461	143	31.0%	466	179	38.4%	927	322	35%
CCD	312	64	20.5%	276	95	34.4%	588	159	27%
CNI	44	17	38.6%	125	50	40.0%	169	67	40%
CSH	105	62	59.0%	65	34	52.3%	170	96	56%
IZTAPALAPA	5,137	1,262	24.6%	4,581	1,546	33.7%	9,718	2,808	29%
CBI	822	199	24.2%	2,031	592	29.1%	2,853	791	28%
CBS	910	387	42.5%	535	271	50.7%	1,445	658	46%
CSH	3,405	676	19.9%	2,015	683	33.9%	5,420	1,359	25%
XOCHIMILCO	16,954	2,009	11.8%	10,616	1,932	18.2%	27,570	3,941	14%
CAD	2,124	236	11.1%	2,717	478	17.6%	4,841	714	15%
CBS	8,564	1,045	12.2%	4,374	709	16.2%	12,938	1,754	14%
CSH	6,266	728	11.6%	3,525	745	21.1%	9,791	1,473	15%
UAM	32,320	4,447	13.8%	27,263	5,917	21.7%	59,583	10,364	17%
CAD	5,054	453	9.0%	5,908	833	14.1%	10,962	1,286	12%
CBI	2,214	565	25.5%	6,435	1,940	30.1%	8,649	2,505	29%
CBS	9,474	1,432	15.1%	4,909	980	20.0%	14,383	2,412	17%
CSH	15,222	1,916	12.6%	9,610	2,019	21.0%	24,832	3,935	16%
CCD	312	64	20.5%	276	95	34.4%	588	159	27%
CNI	44	17	38.6%	125	50	40.0%	169	67	40%

Los *aspirantes* son los que presentaron examen de admisión.
 Los *admitidos* son los de la lista original emitida después de la aplicación del examen.

Fuente: Departamento de Admisión. Coordinación General de Información Institucional
 Dirección de Planeación.

Datos socioeconómicos
Admitidos y no admitidos
(selección original, antes de lista complementaria)
ANUAL

ADMITIDOS QUE TRABAJAN
SEGÚN TIPO DE CONTRATACIÓN Y TIEMPO DE DEDICACIÓN
TOTAL UAM
(ANUAL)

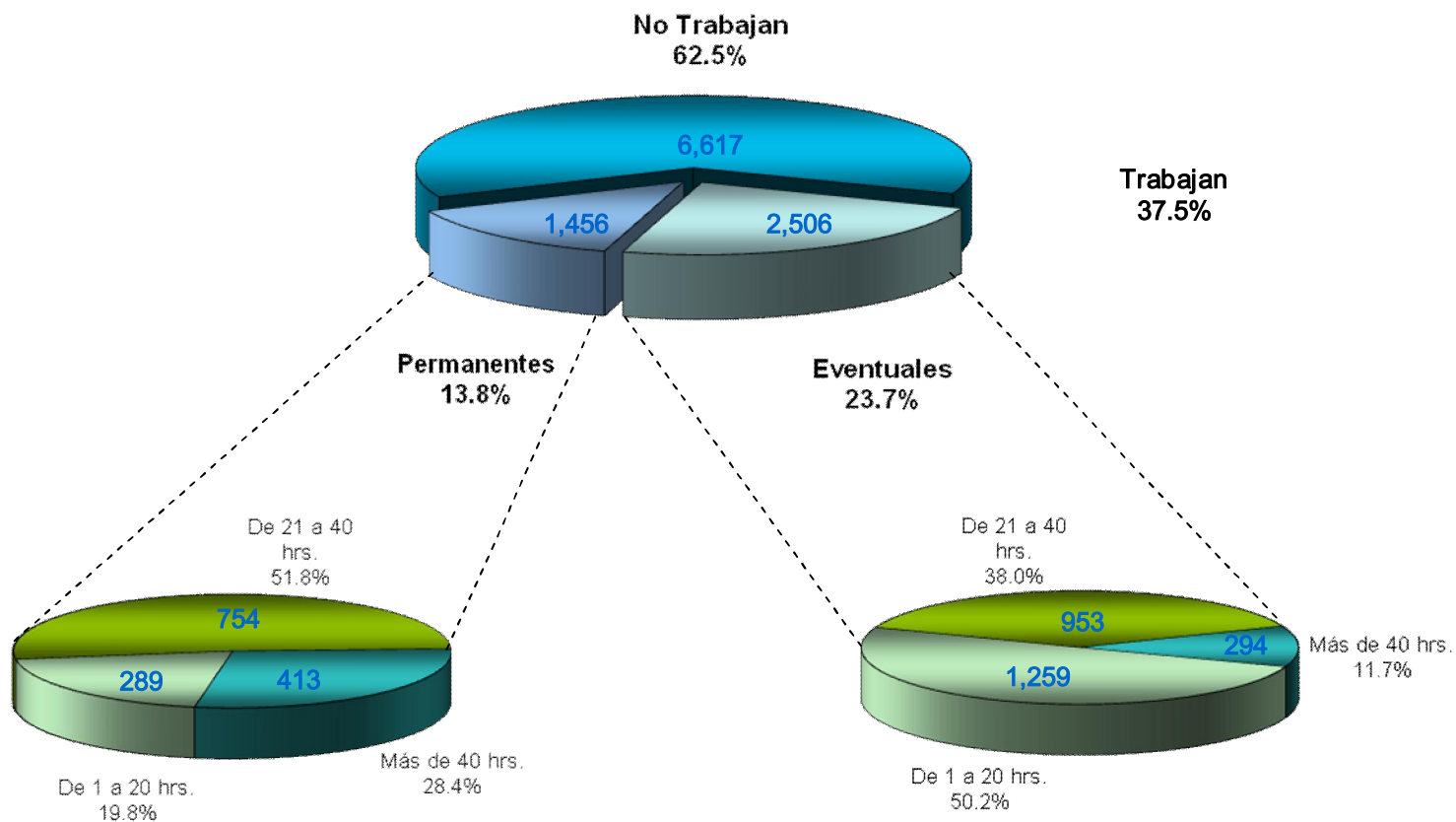

15 admitidos de Lista Original, no contestaron esta pregunta:

Datos de selección original, antes de lista complementaria.

Fuente: Dirección de Planeación.

NO ADMITIDOS QUE TRABAJAN
SEGÚN TIPO DE CONTRATACIÓN Y TIEMPO DE DEDICACIÓN
TOTAL UAM
(ANUAL)

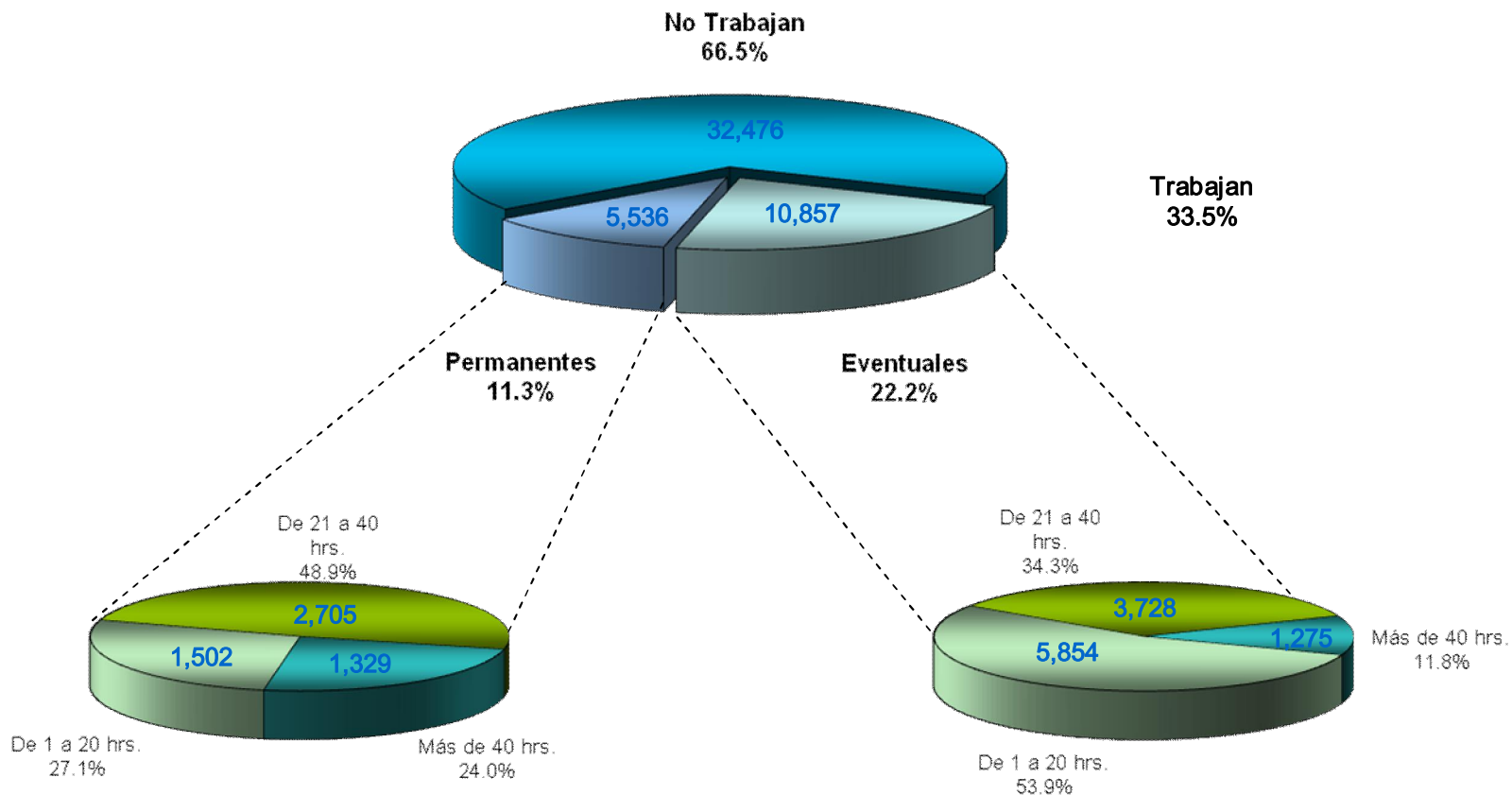

120 no admitidos después de la Lista Original, no contestaron esta pregunta.

Datos de selección original, antes de lista complementaria.

Fuente: Dirección de Planeación.

INGRESO MENSUAL FAMILIAR DE LOS ADMITIDOS Y NO ADMITIDOS TOTAL UAM (ANUAL)

ADMITIDOS

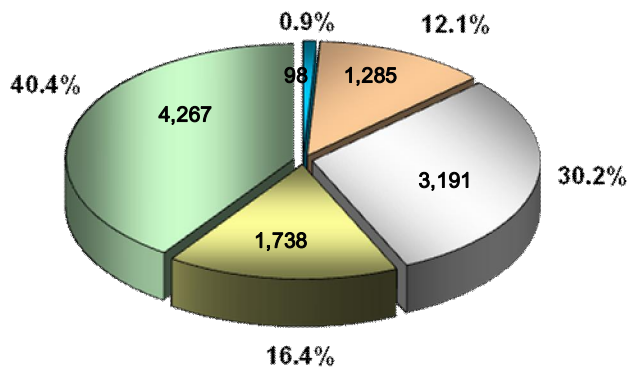

15 admitidos de Lista Original, no contestaron esta pregunta:

NO ADMITIDOS

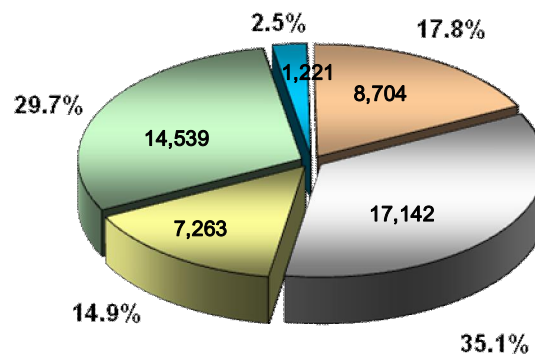

120 no admitidos después de la Lista Original, no contestaron esta pregunta.

■ Menos de \$1,000
 ■ De \$1,000 a \$2,999
 ■ De \$3,000 a \$4,999
 ■ De \$5,000 a \$6,999
 ■ Más de \$7,000

NIVEL MÁXIMO DE ESTUDIOS DE LOS PADRES
 TOTAL UAM
 (ANUAL)

Admitidos

PATERNO

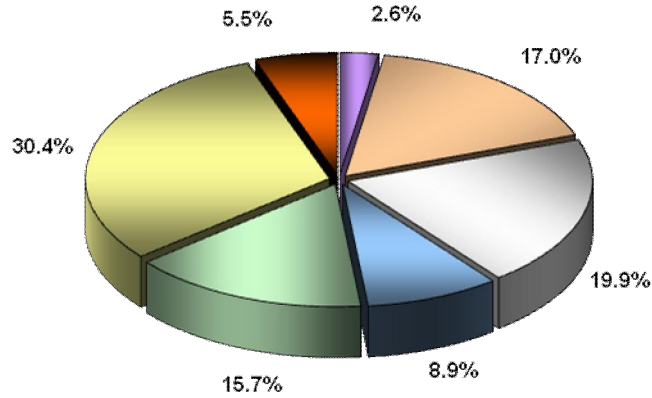

MATERNO

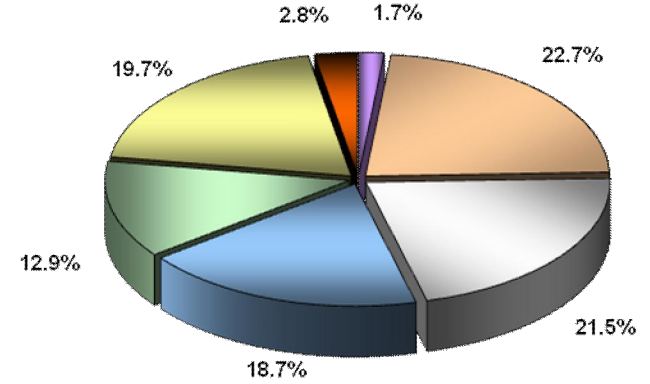

No Admitidos

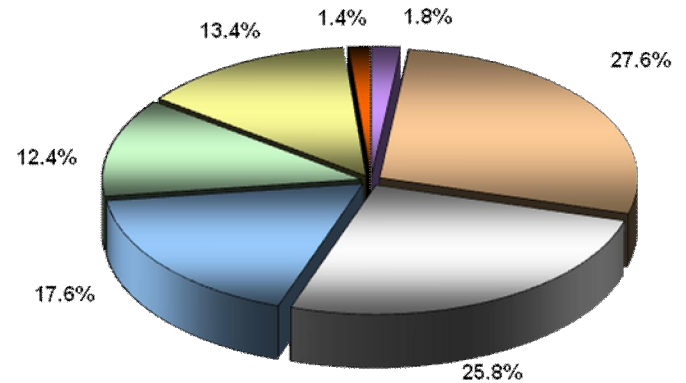
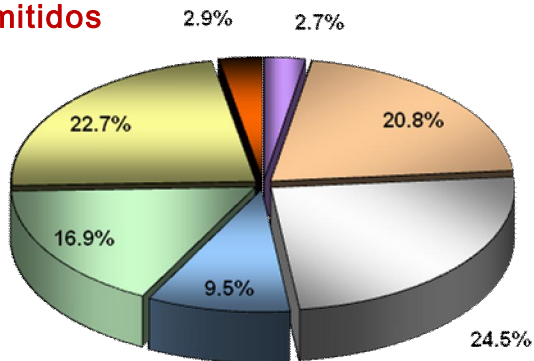

■ Ninguno ■ Primaria ■ Secundaria ■ Técnica ■ Media Superior ■ Superior ■ Posgrado

15 admitidos de Lista Original, no contestaron esta pregunta:
 120 no admitidos después de la Lista Original, no contestaron esta pregunta.

Datos de selección original, antes de lista complementaria.
 Fuente: Dirección de Planeación.

Admisión e índices de aceptación Histórico 1975-2007

ADMITIDOS TOTAL UAM (1975-2007)

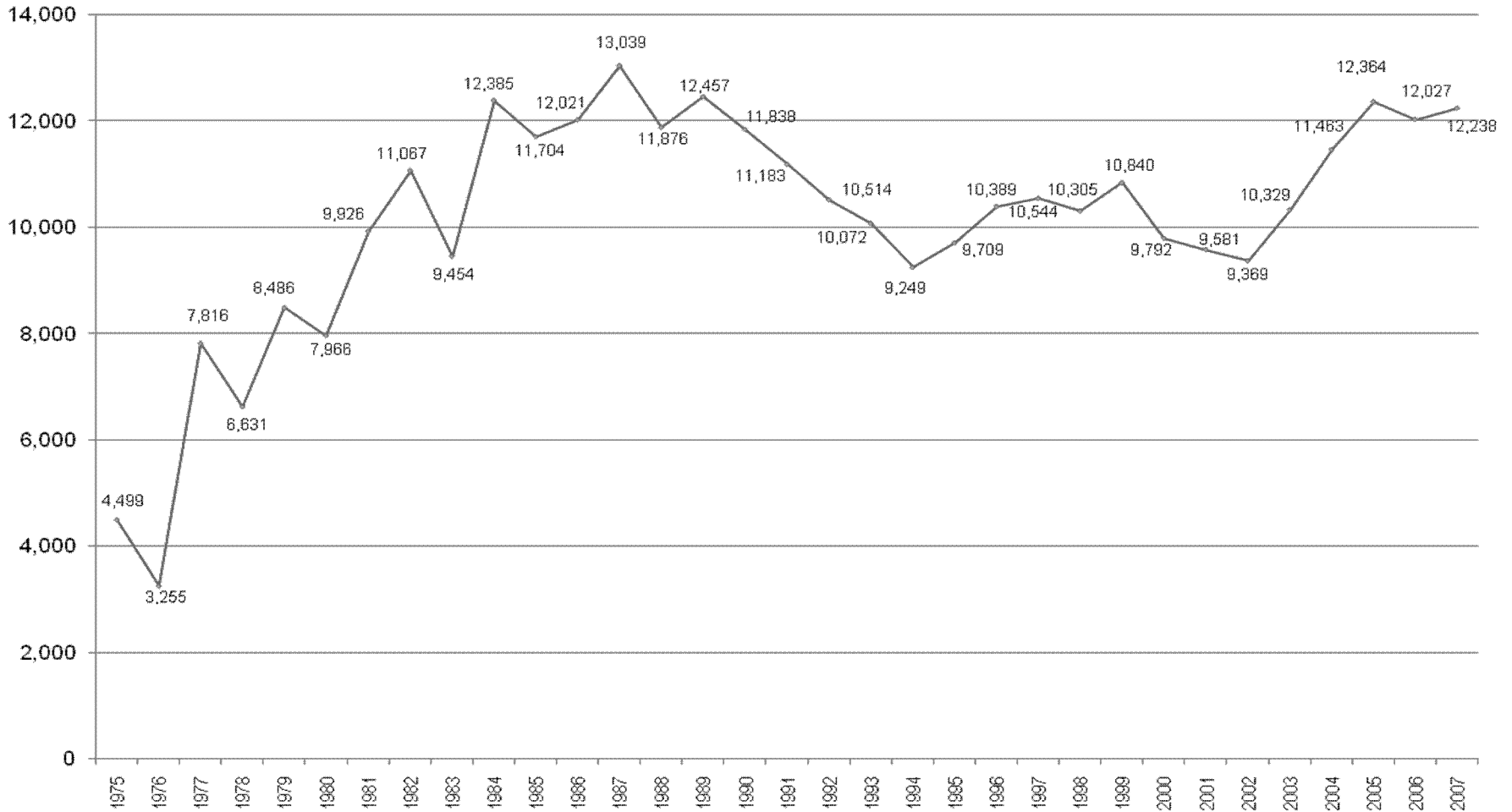

Datos de admitidos totales.
 A partir de 2004; se implementó la Lista Complementaria.
 Fuente: Departamento de Admisión. Coordinación General de Información Institucional
 Dirección de Planeación.

ADMITIDOS POR UNIDAD (1975-2007)

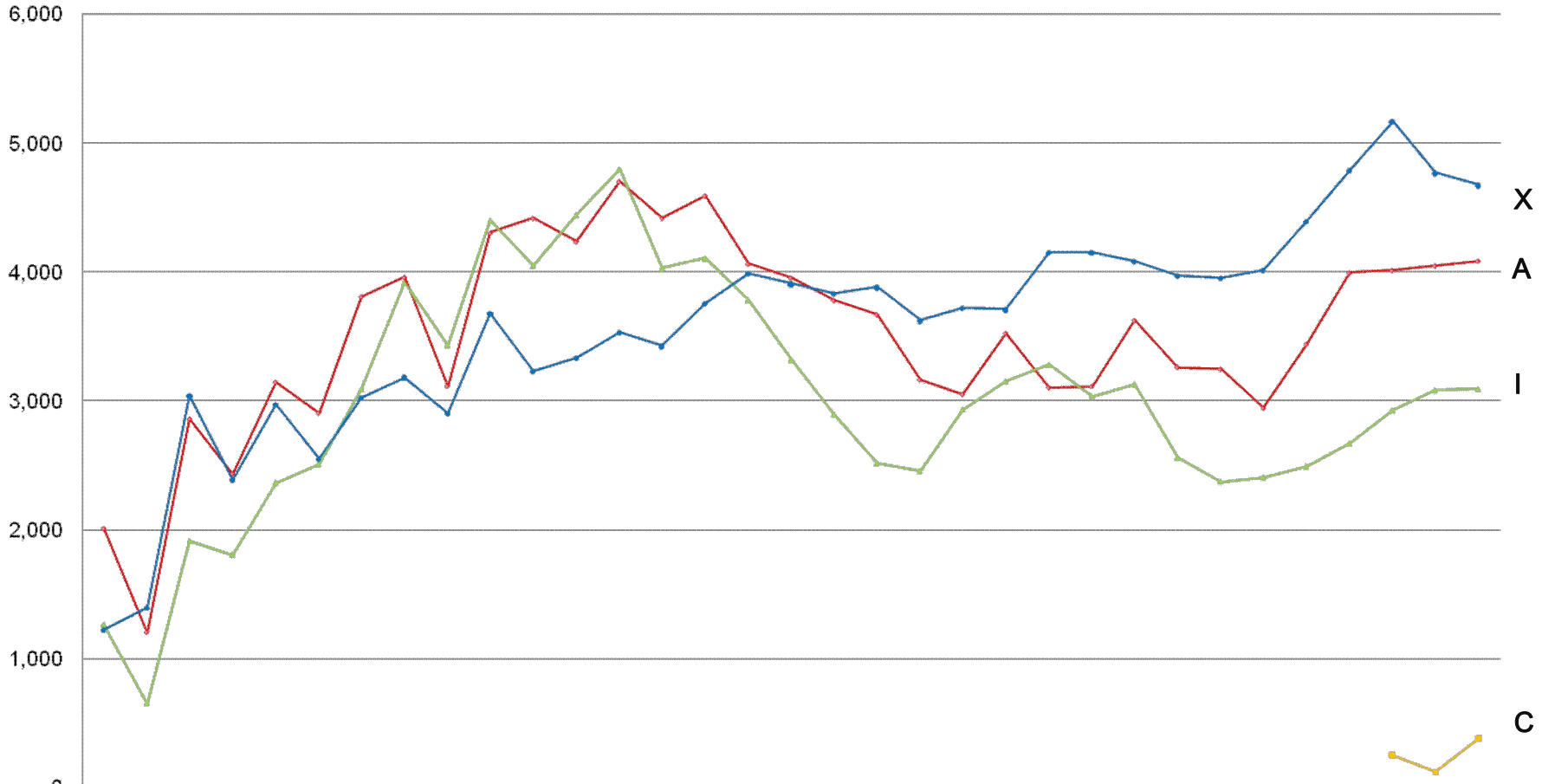

X
 A
 I
 C

	1975	1976	1977	1978	1979	1980	1981	1982	1983	1984	1985	1986	1987	1988	1989	1990	1991	1992	1993	1994	1995	1996	1997	1998	1999	2000	2001	2002	2003	2004	2005	2006	2007	
AZCAPOTZALCO	2,009	1,203	2,861	2,436	3,147	2,908	3,810	3,961	3,117	4,306	4,420	4,238	4,705	4,420	4,595	4,066	3,958	3,782	3,671	3,166	3,052	3,526	3,105	3,116	3,626	3,263	3,248	2,947	3,442	3,997	4,016	4,052	4,088	
CUAJIMALPA																																252	123	382
IZTAPALAPA	1,284	852	1,916	1,807	2,366	2,510	3,094	3,922	3,435	4,402	4,053	4,446	4,799	4,030	4,108	3,785	3,317	2,896	2,519	2,469	2,936	3,153	3,282	3,039	3,132	2,559	2,375	2,408	2,494	2,872	2,928	3,083	3,093	
XOCHIMILCO	1,226	1,400	3,039	2,388	2,973	2,548	3,022	3,184	2,902	3,677	3,231	3,337	3,535	3,426	3,754	3,987	3,908	3,836	3,882	3,624	3,721	3,710	4,157	4,151	4,082	3,970	3,958	4,014	4,393	4,794	5,169	4,769	4,675	

Datos de admitidos totales.

A partir de 2004; se implementó la Lista Complementaria.

Fuente: Departamento de Admisión. Coordinación General de Información Institucional
 Dirección de Planeación.

ADMITIDOS POR DIVISIÓN AZCAPOTZALCO (1975-2007)

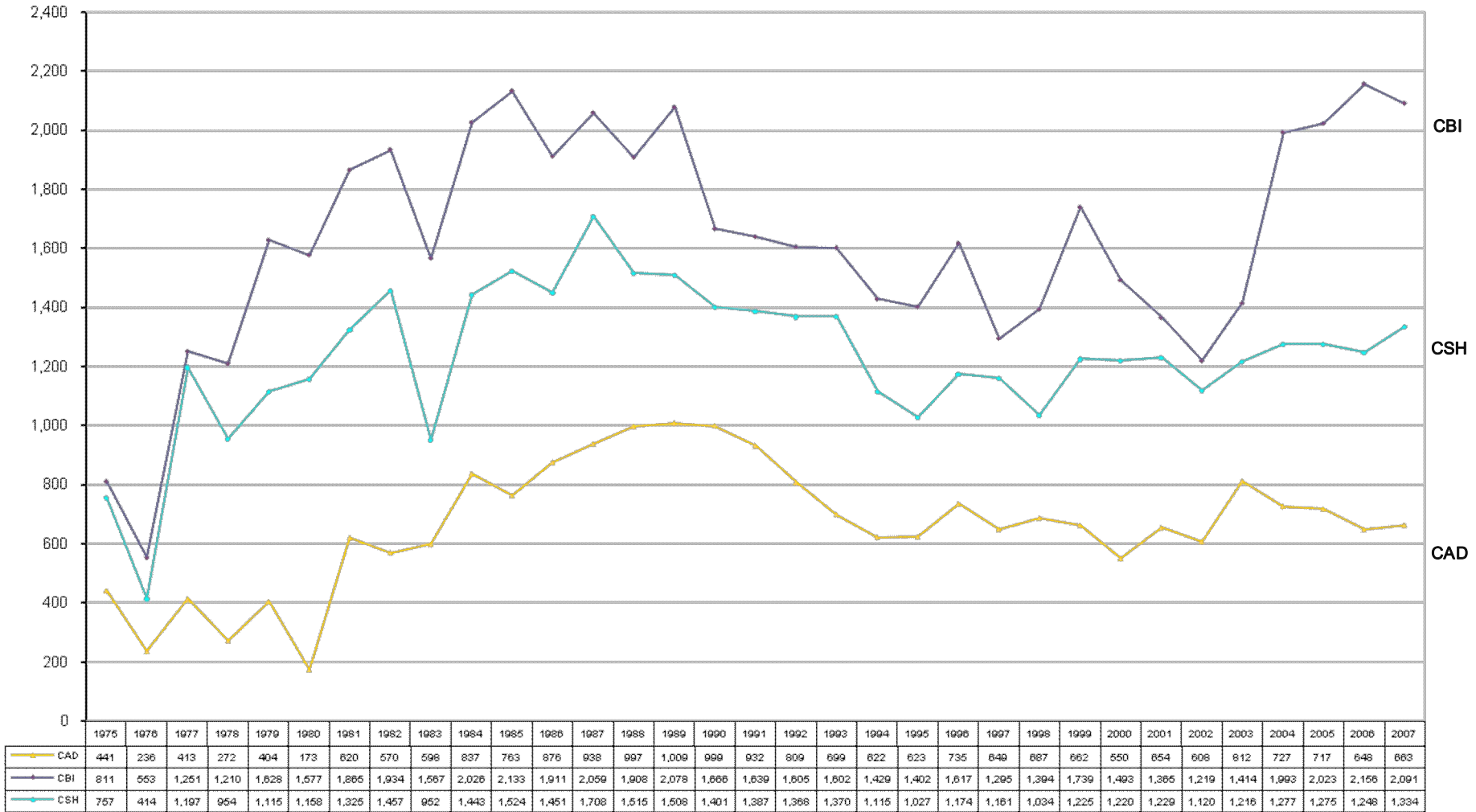

Datos de admitidos totales.
 A partir de 2004; se implementó la Lista Complementaria.
 Fuente: Departamento de Admisión. Coordinación General de Información Institucional
 Dirección de Planeación.

ADMITIDOS POR DIVISIÓN CUAJIMALPA (2005-2007)

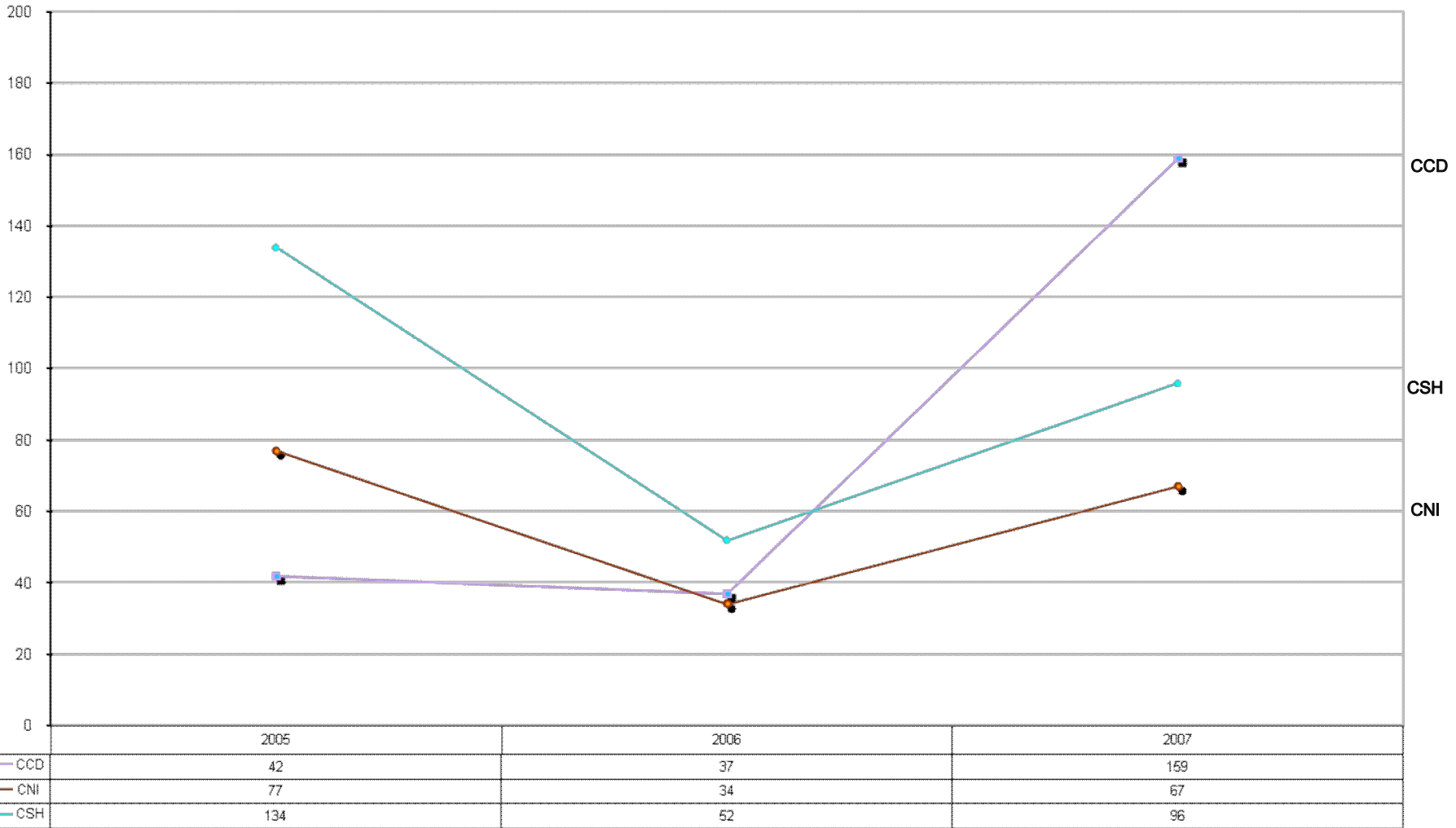

Datos de admitidos totales.
 A partir de 2004; se implementó la Lista Complementaria.

*Fuente: Departamento de Admisión. Coordinación General de Información Institucional
 Dirección de Planeación.*

ADMITIDOS POR DIVISIÓN IZTAPALAPA (1975-2007)

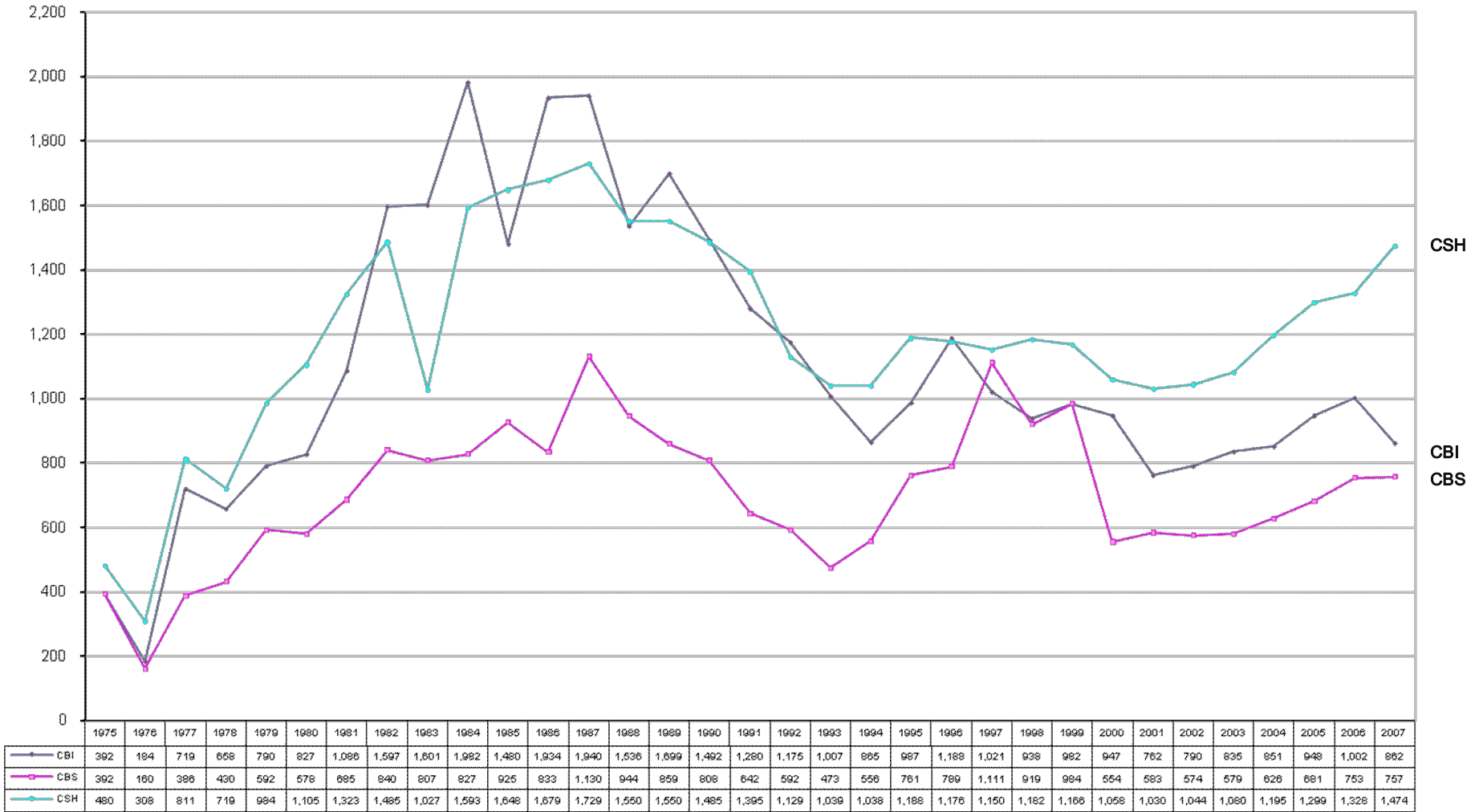

Datos de admitidos totales.
 A partir de 2004; se implementó la Lista Complementaria.

Fuente: Departamento de Admisión. Coordinación General de Información Institucional
 Dirección de Planeación.

ADMITIDOS POR DIVISIÓN XOCHIMILCO (1975-2007)

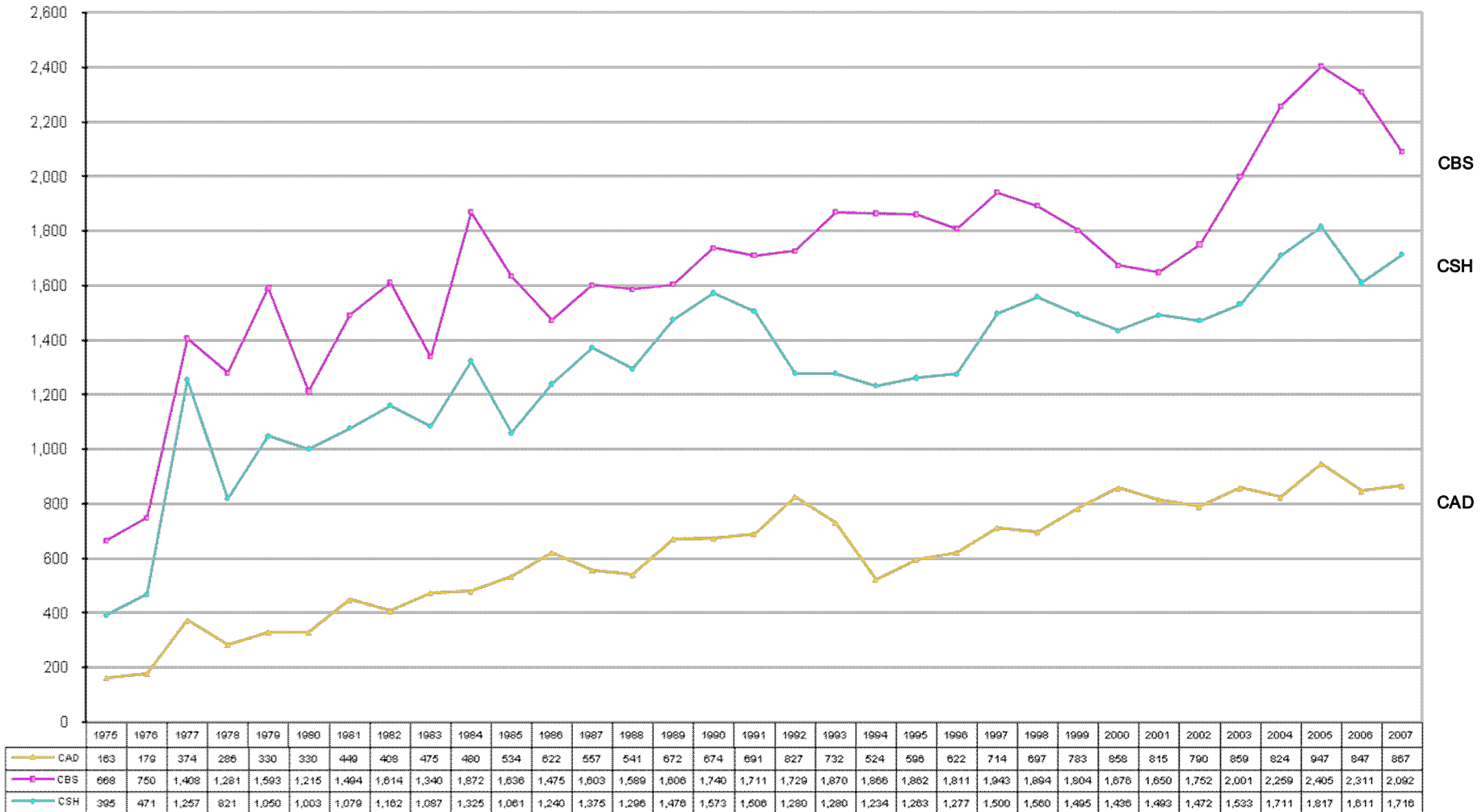

Datos de admitidos totales.
 A partir de 2004; se implementó la Lista Complementaria.

Fuente: Departamento de Admisión. Coordinación General de Información Institucional
 Dirección de Planeación.

ADMITIDOS POR COMPARATIVO DE DIVISIÓN CBI (1975-2007)

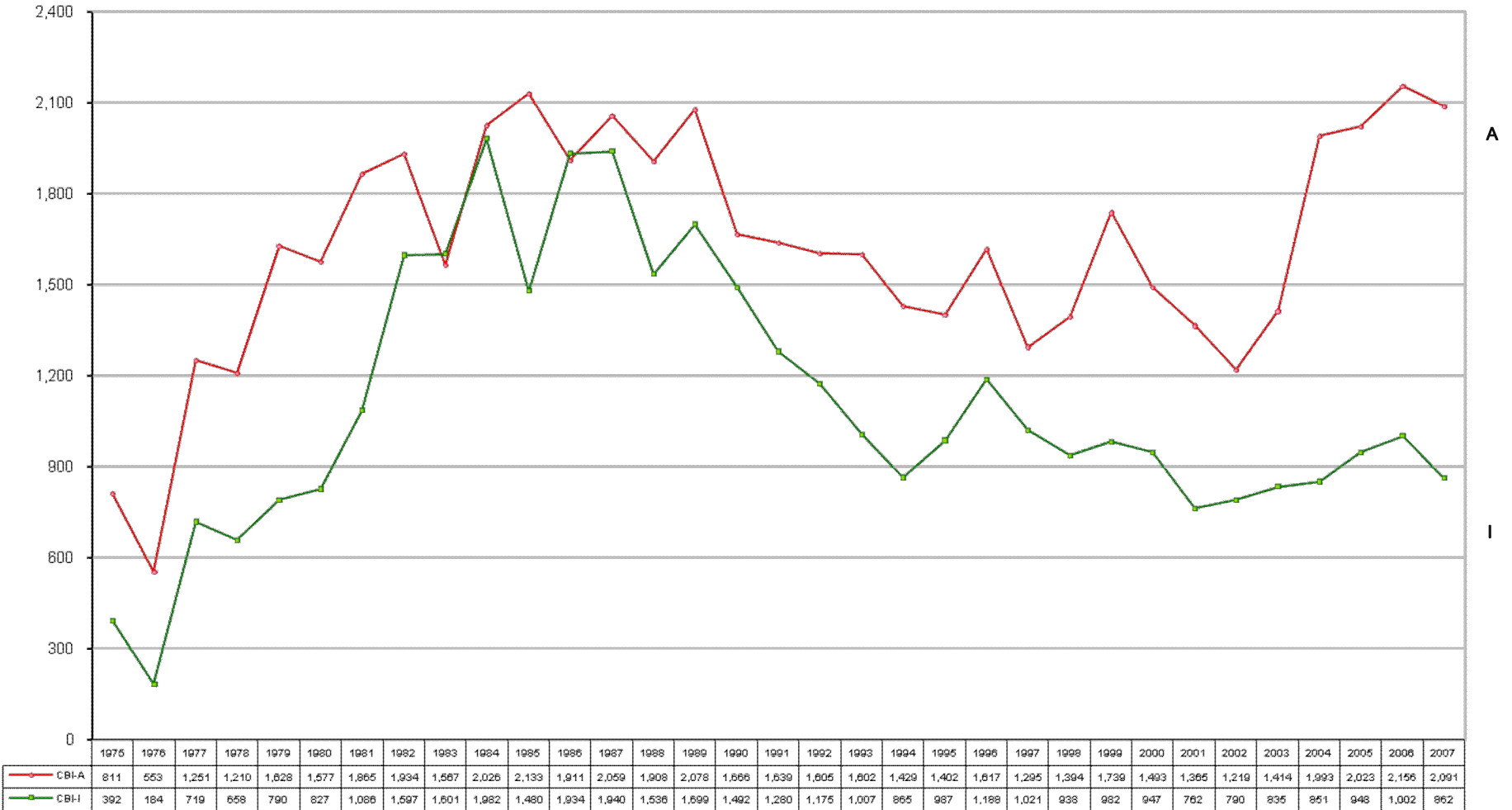

Datos de admitidos totales.

A partir de 2004; se implementó la Lista Complementaria.

Fuente: Departamento de Admisión. Coordinación General de Información Institucional
 Dirección de Planeación.

ADMITIDOS POR COMPARATIVO DE DIVISIÓN CSH (1975-2007)

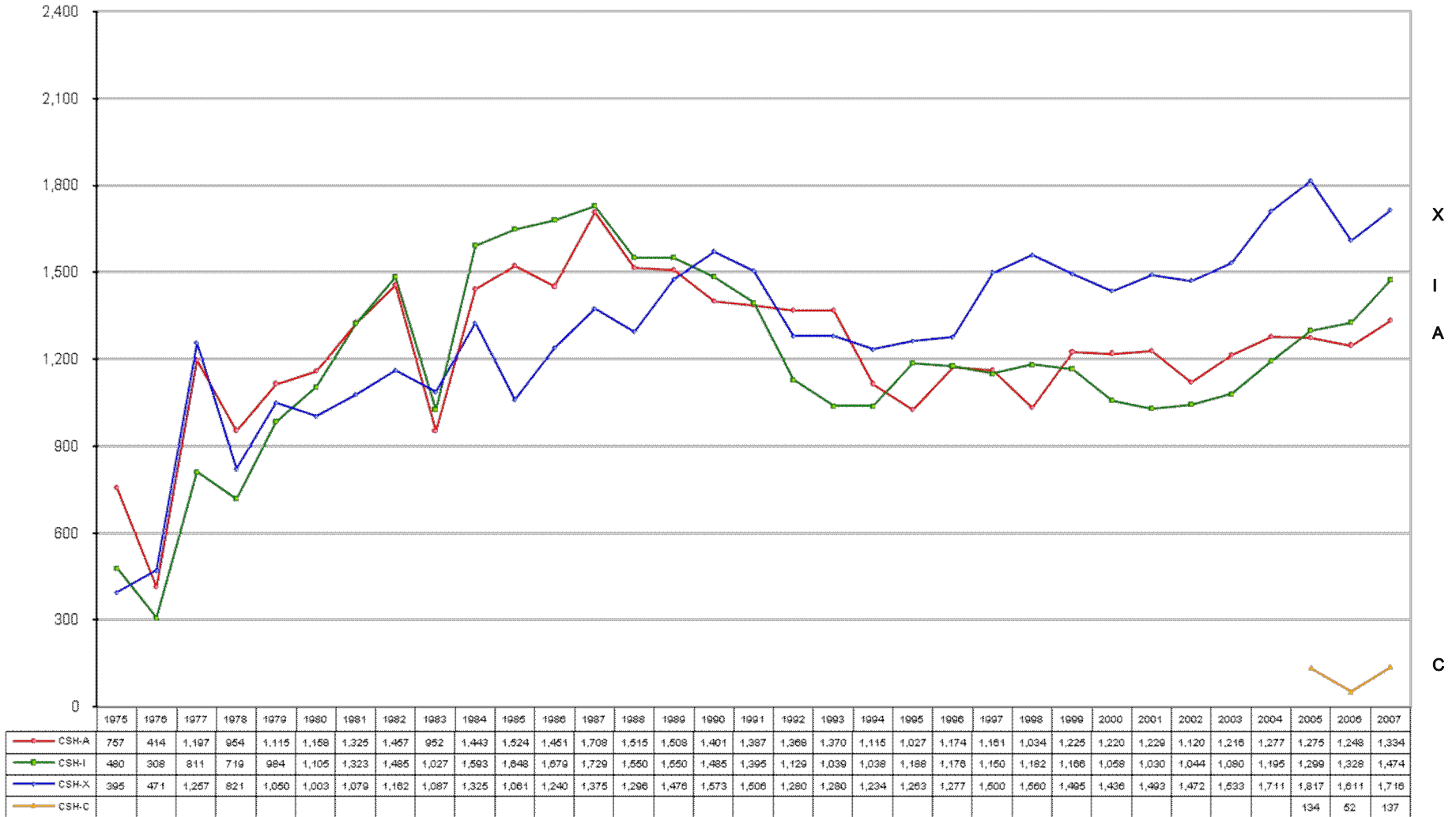

Datos de admitidos totales.

A partir de 2004; se implementó la Lista Complementaria.

Fuente: Departamento de Admisión. Coordinación General de Información Institucional
 Dirección de Planeación.

ADMITIDOS POR COMPARATIVO DE DIVISIÓN CBS (1975-2007)

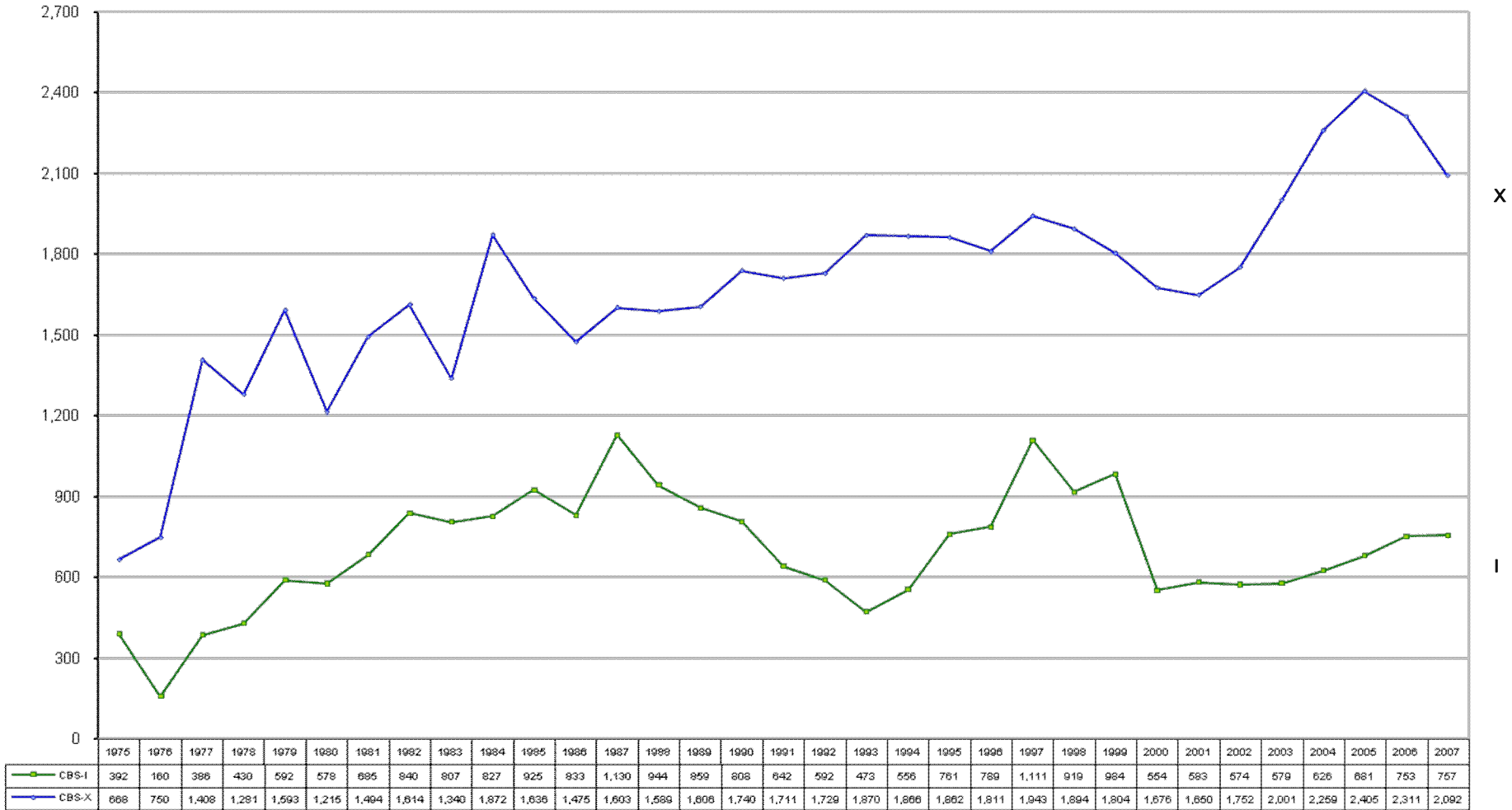

Datos de admitidos totales.

A partir de 2004; se implementó la Lista Complementaria.

Fuente: Departamento de Admisión. Coordinación General de Información Institucional
 Dirección de Planeación.

ADMITIDOS POR COMPARATIVO DE DIVISIÓN CAD (1975-2007)

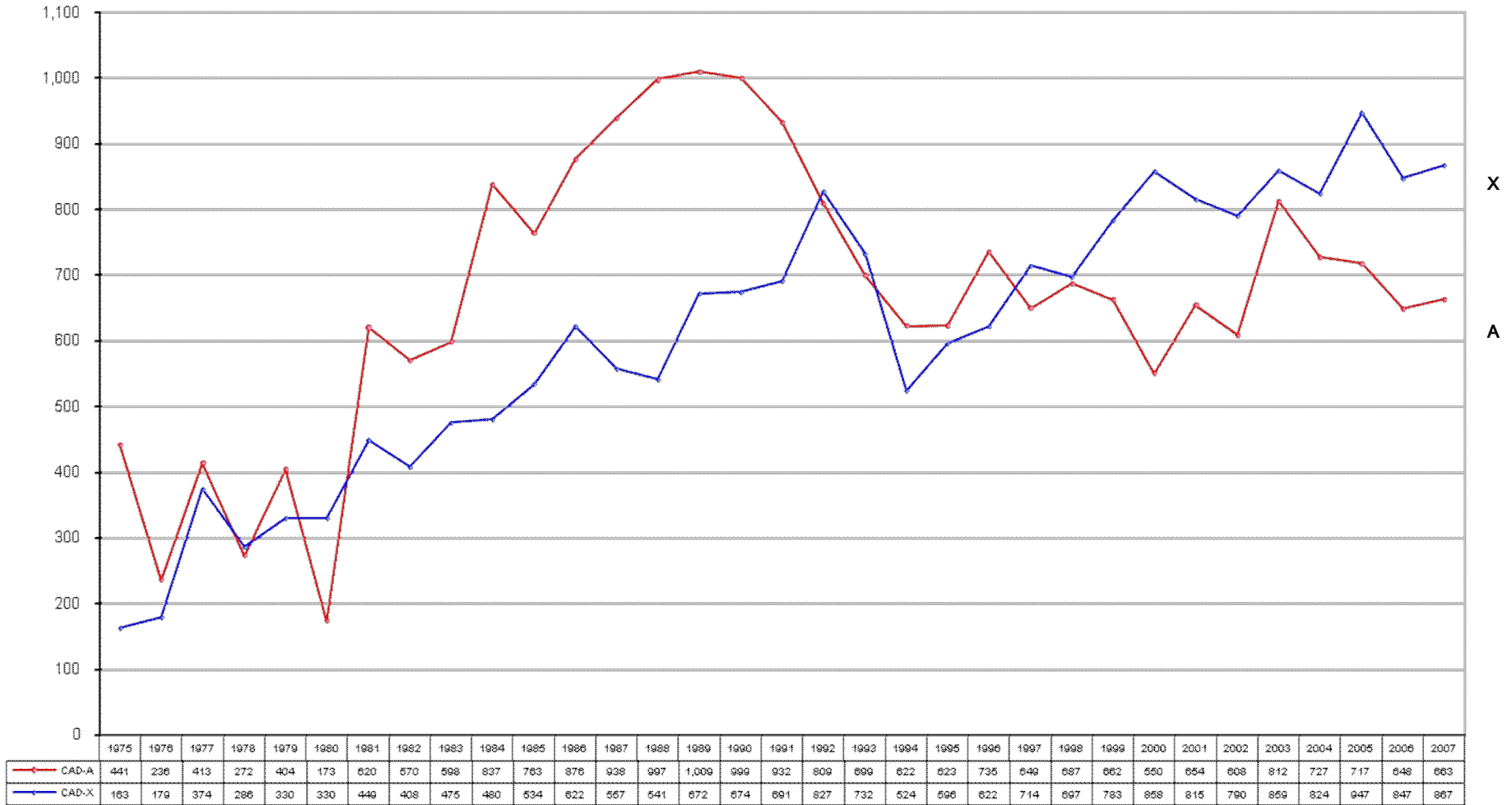

Datos de admitidos totales.

A partir de 2004; se implementó la Lista Complementaria.

Fuente: Departamento de Admisión. Coordinación General de Información Institucional
 Dirección de Planeación.

ÍNDICE DE ACEPTACIÓN TOTAL UAM (1998-2007)

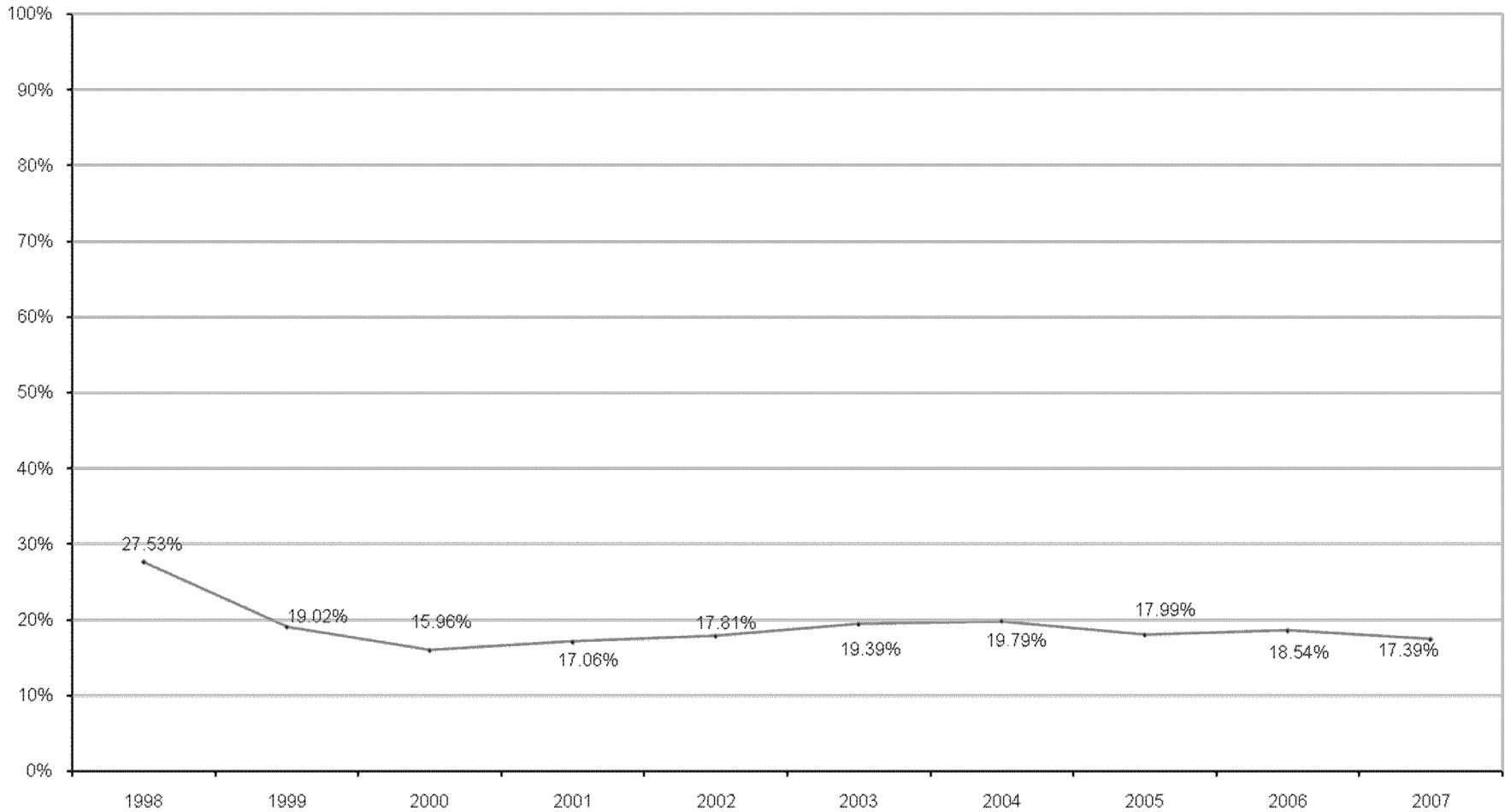

De 1998 a 2003 se consideran los admitidos totales; en 2004 se consideran los admitidos de Lista Original; y de 2005 a 2007 se consideran los Admitidos de Lista Original admitidos en primera opción.

*Fuente: Departamento de Admisión. Coordinación General de Información Institucional
 Dirección de Planeación.*

ÍNDICE DE ACEPTACIÓN UNIDADES (1998-2007)

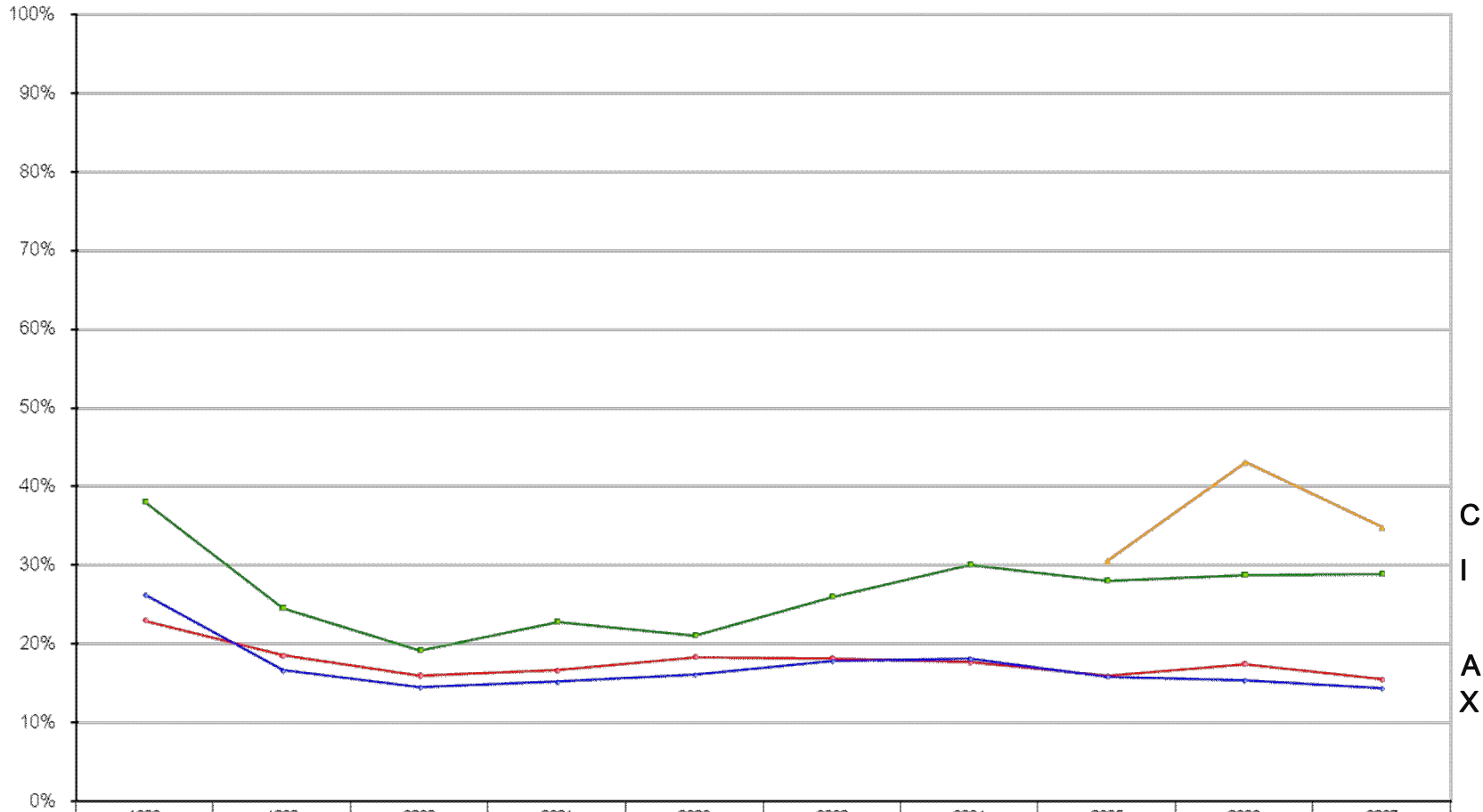

	1998	1999	2000	2001	2002	2003	2004	2005	2006	2007
—●— AZCAPOTZALCO	22.95%	18.50%	15.90%	16.57%	18.26%	18.14%	17.62%	15.85%	17.40%	15.41%
—■— IZTAPALAPA	38.00%	24.57%	19.17%	22.84%	21.08%	25.99%	30.05%	27.97%	28.76%	28.89%
—▲— XOCHIMILCO	26.17%	16.57%	14.45%	15.13%	16.03%	17.78%	18.10%	15.84%	15.34%	14.33%
—◆— CUAJIMALPA								30.51%	43.01%	34.74%

De 1998 a 2003 se consideran los admitidos totales; en 2004 se consideran los admitidos de Lista Original; y de 2005 a 2007 se consideran los Admitidos de Lista Original admitidos en primera opción.

ÍNDICE DE ACEPTACIÓN POR DIVISIÓN UNIDAD AZCAPOTZALCO (1998-2007)

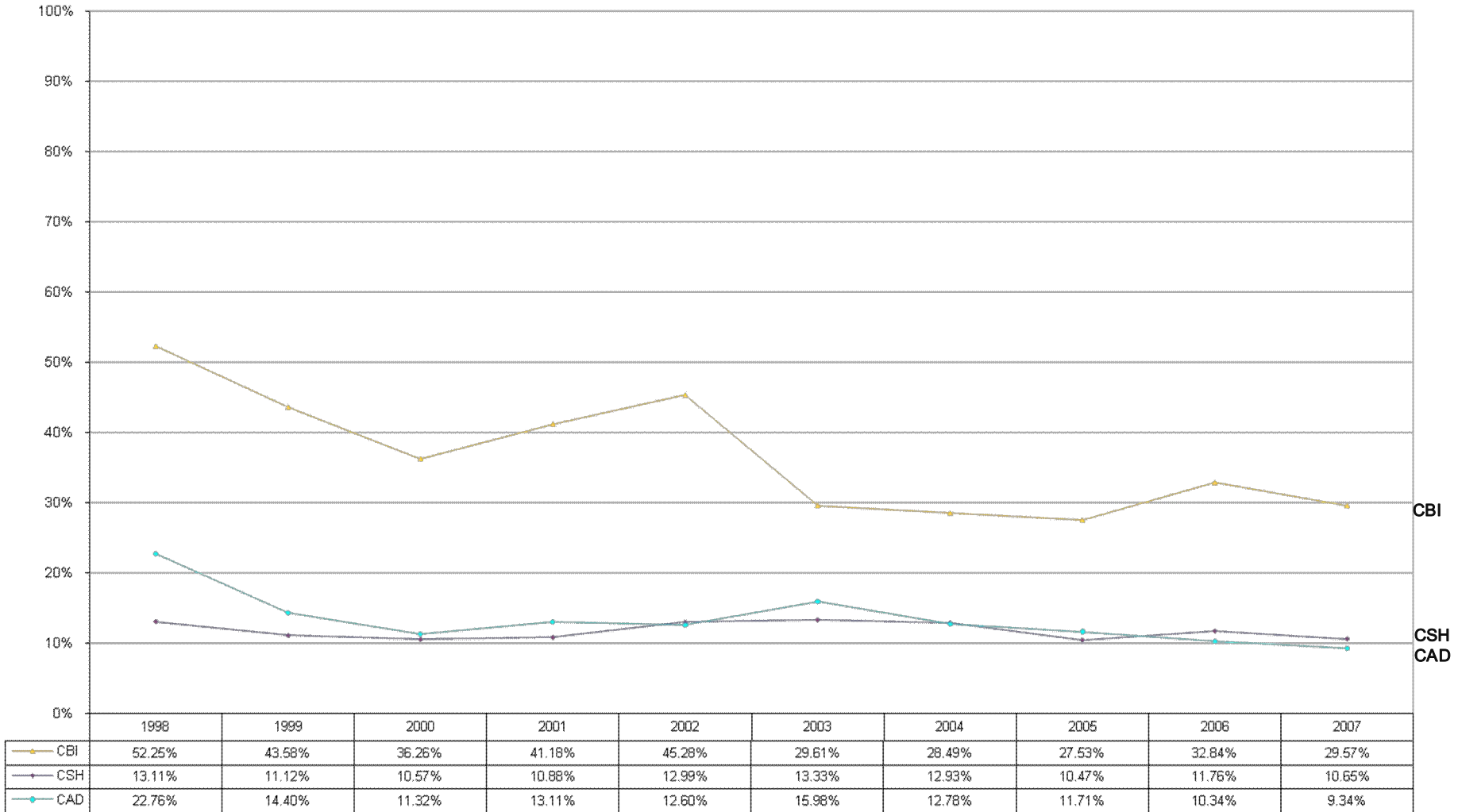

De 1998 a 2003 se consideran los admitidos totales; en 2004 se consideran los admitidos de Lista Original; y de 2005 a 2007 se consideran los Admitidos de Lista Original admitidos en primera opción.

ÍNDICE DE ACEPTACIÓN POR DIVISIÓN UNIDAD CUAJIMALPA (2005-2007)

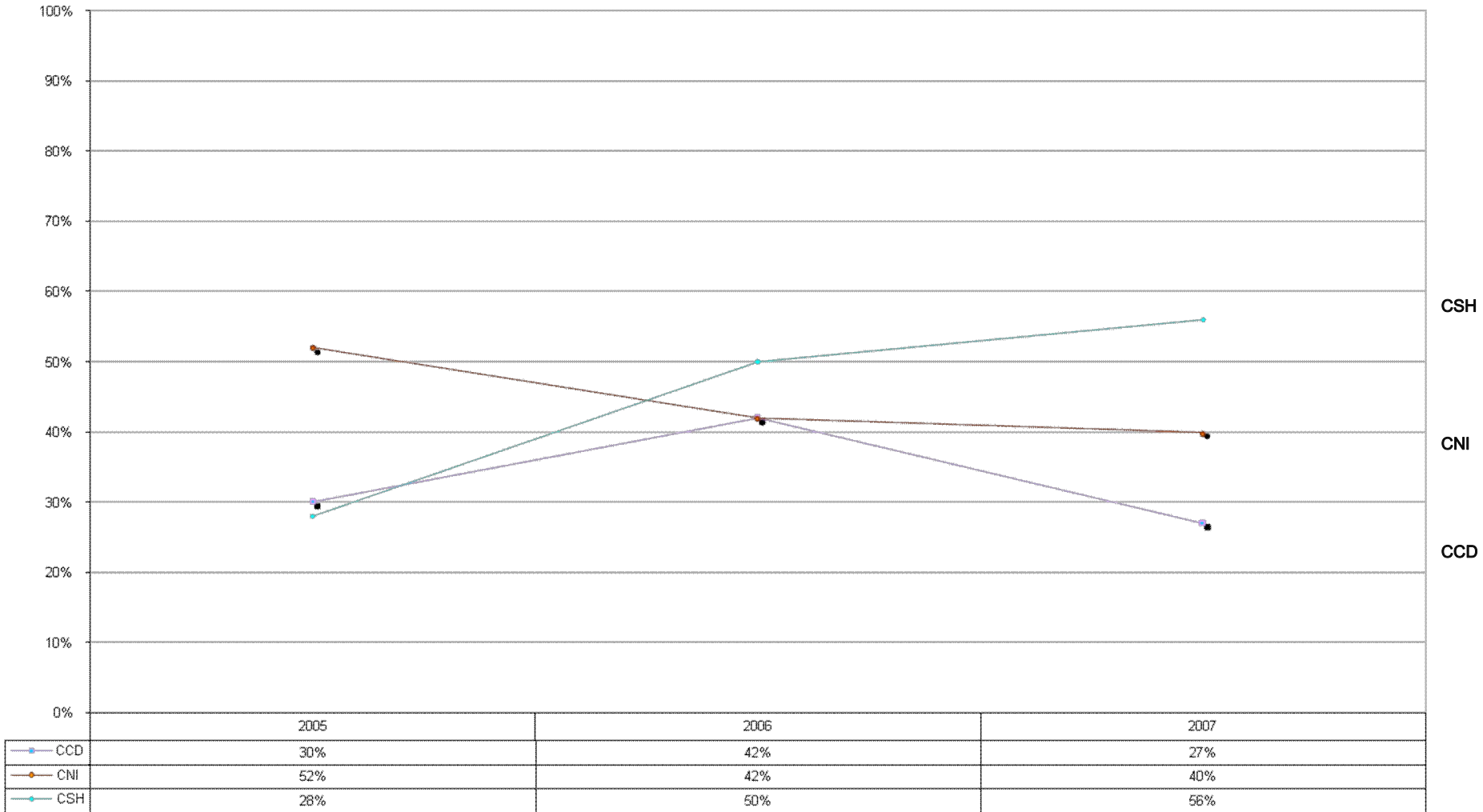

De 1998 a 2003 se consideran los admitidos totales; en 2004 se consideran los admitidos de Lista Original; y de 2005 a 2007 se consideran los Admitidos de Lista Original admitidos en primera opción.

ÍNDICE DE ACEPTACIÓN POR DIVISIÓN UNIDAD IZTAPALAPA (1998-2007)

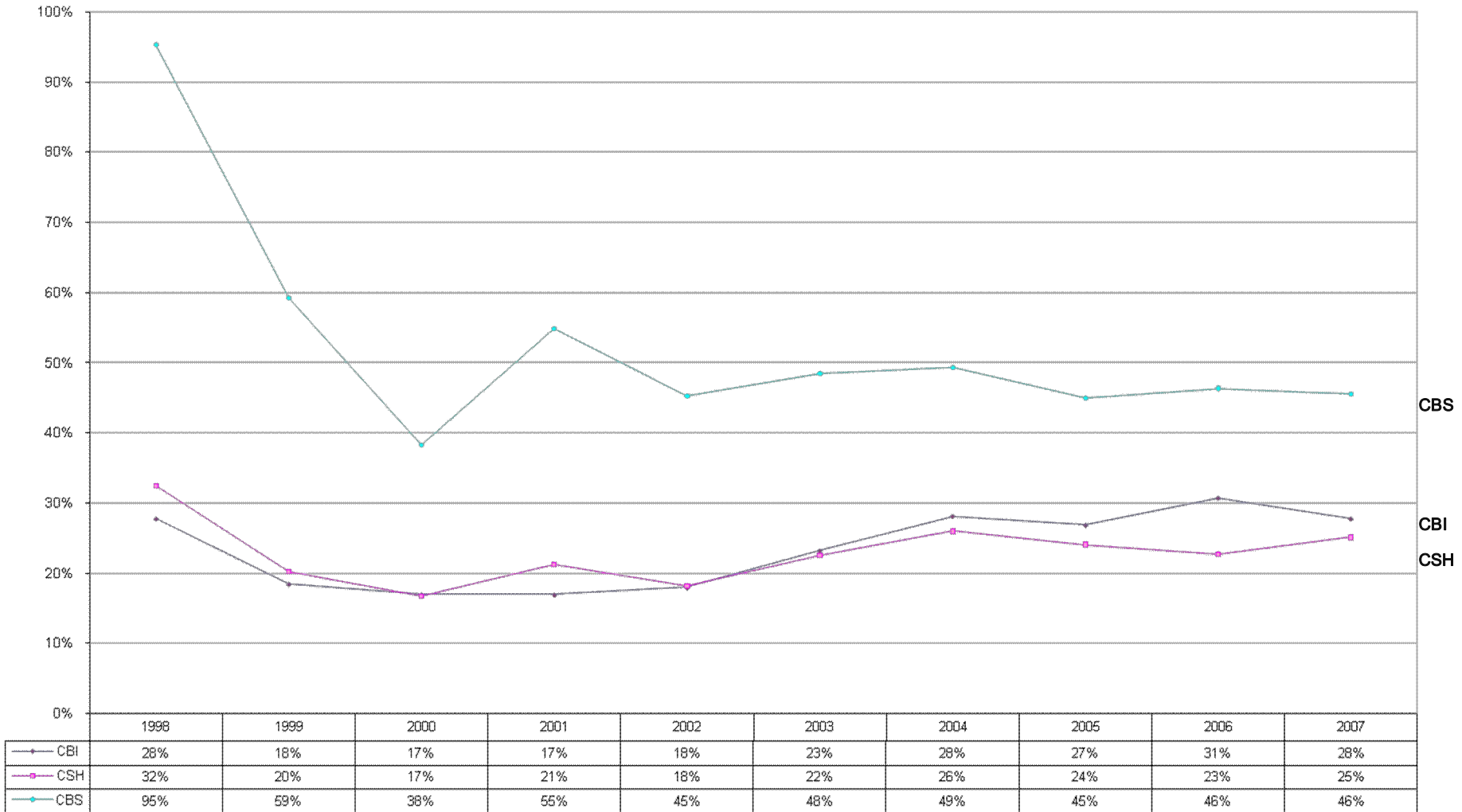

De 1998 a 2003 se consideran los admitidos totales; en 2004 se consideran los admitidos de Lista Original; y de 2005 a 2007 se consideran los Admitidos de Lista Original admitidos en primera opción.

*Fuente: Departamento de Admisión. Coordinación General de Información Institucional
 Dirección de Planeación.*

ÍNDICE DE ACEPTACIÓN POR DIVISIÓN UNIDAD XOCHIMILCO (1998-2007)

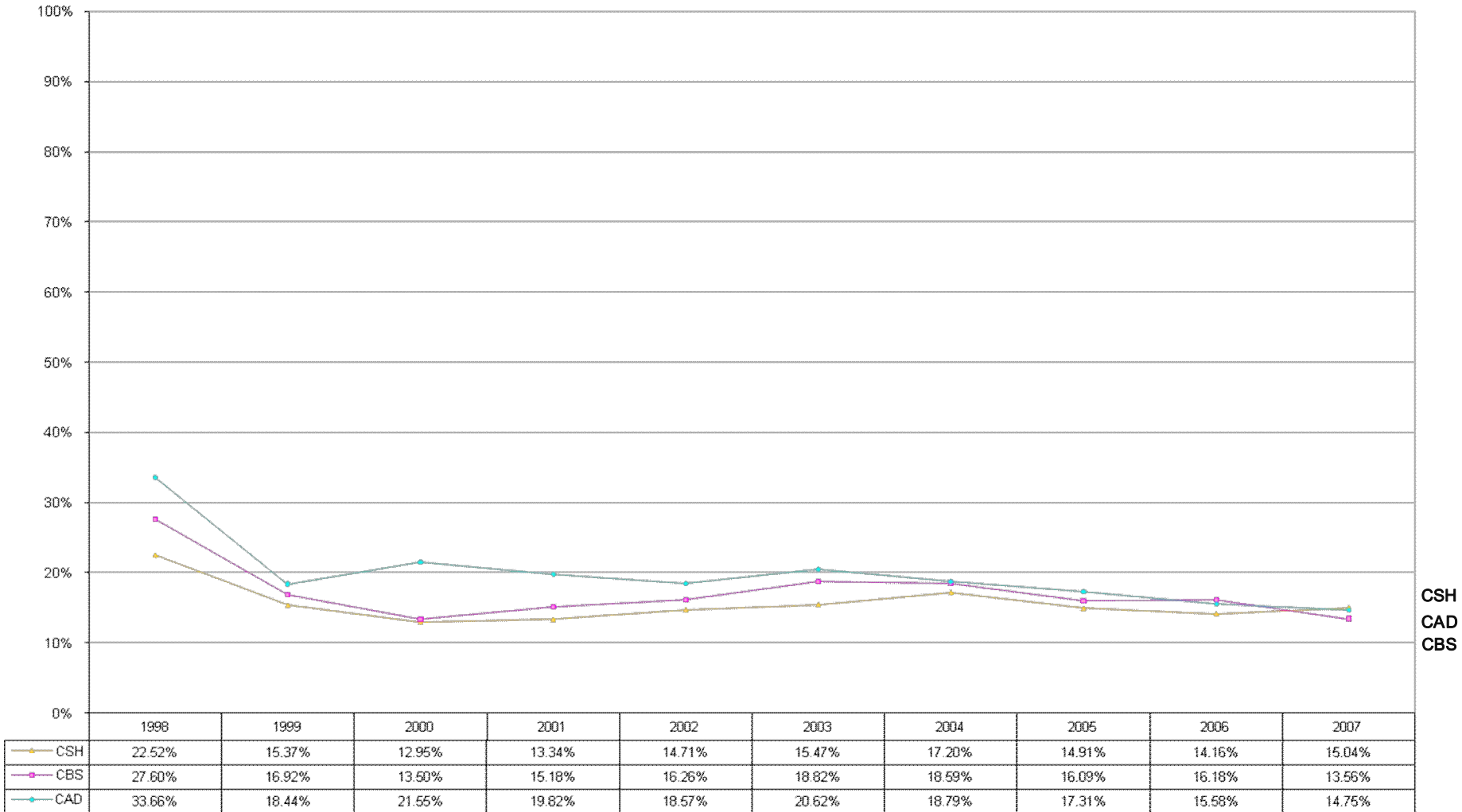

De 1998 a 2003 se consideran los admitidos totales; en 2004 se consideran los admitidos de Lista Original; y de 2005 a 2007 se consideran los Admitidos de Lista Original admitidos en primera opción.

*Fuente: Departamento de Admisión. Coordinación General de Información Institucional
 Dirección de Planeación.*