



PNPC

RESULTADOS DE LA ENCUESTA APLICADA A EGRESADOS DEL

DOCTORADO EN DESARROLLO RURAL

DIVISIÓN DE CIENCIAS SOCIALES Y HUMANIDADES
UNIDAD XOCHIMILCO

VERSIÓN PARA PNPC - CONACYT
Febrero 2011



CONACYT

UNIVERSIDAD
AUTONOMA
METROPOLITANA

Casa abierta al tiempo

DIRECTORIO

DR. SALVADOR VEGA Y LEÓN
RECTOR DE LA UNIDAD XOCHIMILCO

DRA. BEATRIZ ARACELI GARCÍA FERNÁNDEZ
SECRETARIA DE UNIDAD

DR. MIGUEL ÁNGEL ZAVALA SÁNCHEZ
COORDINADOR DE PLANEACIÓN, VINCULACIÓN Y DESARROLLO ACADÉMICO

DR. ALBERTO PADILLA ARIAS
DIRECTOR DE LA DIVISIÓN DE CIENCIAS SOCIALES Y HUMANIDADES

DR. JOSÉ ANTONIO ROSIQUE CAÑAS
COORDINADOR DIVISIONAL DE POSGRADOS DE LA DIVISIÓN DE CIENCIAS SOCIALES Y HUMANIDADES

DR. CARLOS ANDRÉS RODRÍGUEZ WALLENIUS
COORDINADOR DE LA ESPECIALIDAD, MAESTRÍA Y DOCTORADO EN DESARROLLO RURAL



CONTENIDO

DIRECTORIO

1. OBJETIVOS DEL ESTUDIO
2. RESULTADOS DE LA ENCUESTA
 - 2.1. DATOS GENERALES
 - 2.2. INFORMACIÓN ACADÉMICA
 - 2.3. INFORMACIÓN LABORAL
 - 2.4. EXPERIENCIA PROFESIONAL EN INVESTIGACIÓN Y FORMACIÓN DE RECURSOS HUMANOS
 - 2.5. SATISFACCIÓN CON LA INSTITUCIÓN Y CON EL PROGRAMA CURSADO

RELACIÓN DE EGRESADOS ENCUESTADOS

CRÉDITOS



OBJETIVOS DEL ESTUDIO

El presente estudio forma parte de los resultados del proyecto denominado “**Sistema de Información para la generación de estudios sobre trayectoria académica de estudiantes, opinión de empleadores y tendencias de los mercados laborales y seguimiento de egresados de la Universidad Autónoma Metropolitana**”, el cual busca recabar información sobre tres componentes estratégicos para la toma de decisiones dentro de la Institución: estudiantes, egresados y empleadores.

Este proyecto sustenta como línea principal, bajo un enfoque sistemático e integral, brindar herramientas a la Institución para:

- La creación, desarrollo e implementación de políticas educativas.
- La adecuación y/o modificación de planes y programas de estudio.
- El fortalecimiento de la calidad en la formación académica.

En este sentido, el propósito fundamental de este estudio es tener indicios de las nuevas exigencias que plantea el ejercicio profesional a los egresados de posgrado como consecuencia de las transformaciones económicas, sociales y tecnológicas para orientar los procesos de mejora y aseguramiento de la calidad de los planes y programas de estudio que ofrece la UAM.

En específico, se pretende captar información sobre la trayectoria profesional, la experiencia laboral, la producción académica y la satisfacción de los egresados de posgrado que facilite la

retroalimentación curricular y la evaluación institucional. Asimismo, tener una perspectiva más amplia sobre la calidad y pertinencia del proceso de formación profesional a partir de las opiniones y sugerencias de los egresados en torno a su formación académica y profesional.

Para lograr lo anterior, el Departamento de Egresados de la Coordinación General de Información Institucional de la Rectoría General de la UAM, se dió a la tarea de contactar a lo egresados de los programas de posgrado que serán evaluados en el marco de la convocatoria 2010 - 2012 para su ingreso y/o permanencia al Padrón Nacional de Posgrados de Calidad (PNPC) del CONACYT, con la intención de aplicarles un cuestionario estructurado a partir de las siguientes dimensiones de observación:

- a. Datos generales
- b. Experiencia profesional
- c. Información académica
- d. Financiamiento educativo
- e. Experiencia profesional en investigación
- f. Formación de recursos humanos especializados
- g. Producción académica y profesional
- h. Satisfacción con la Institución y con el programa cursado

Haga clic en el siguiente botón para ver el cuestionario:

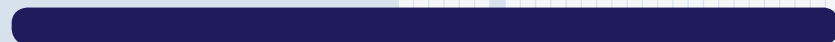

OBJETIVOS DEL ESTUDIO

El universo considerado estuvo constituido por los egresados que se ubican en los estados académicos: 6 con certificado de estudios, 12 con el 100% de créditos cubiertos, 15 alumno con diploma y 16 con grado académico. Para efectos de este estudio corresponde al programa del Doctorado en Desarrollo Rural, se consideraron los estados 6,12 y 16 del Archivo General de Alumnos (AGA) generado el 19 de noviembre de 2010, correspondiente a la novena semana del trimestre otoño 2010.

La aplicación del cuestionario se realizó del 10 de enero al 15 de febrero de 2011, el proceso de aplicación se realizó mediante entrevistas telefónicas, la base se recorrió más de 9 veces obteniéndose un resultado de **15** cuestionarios aplicados, lo que representa en general la opinión del **83.33%** de la población total de egreso del programa de este posgrado, cifra que da una representatividad confiable al estudio y permite hacer inferencias.

La organización y captura de la información se realizó a través del programa *Lotus Notes*, las variables del estudio fueron organizadas en tablas resumen que expresan en números porcentuales los principales resultados, lo cual facilitó su procesamiento y análisis estadístico. Los perfiles de desempeño escolar fueron complementados con información extraída del AGA.

Bajo este esquema, presentamos con satisfacción los resultados generales más sobresalientes del levantamiento de la encuesta aplicada a los egresados del Doctorado en Desarrollo Rural de la División de Ciencias Sociales y Humanidades de la Unidad Xochimilco.

Tasa de efectividad

Total de egresados	Egresados encuestados	Egresados no encuestados	Tasa de respuesta global
18	15	3	83.33%

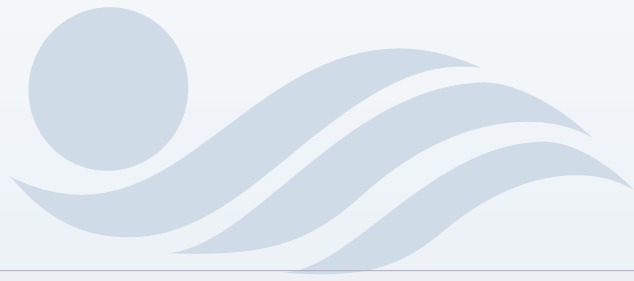

PNIPC

DATOS GENERALES

SEXO
LUGAR DE NACIMIENTO
NACIONALIDAD
EDAD AL INGRESO
EDAD ACTUAL

CONACYT

DATOS GENERALES

SEXO

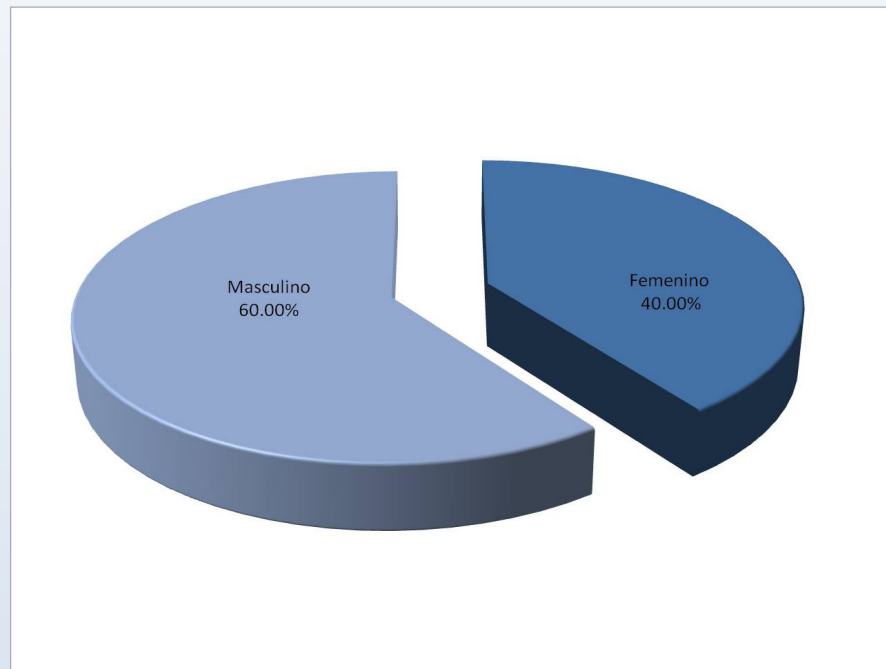

LUGAR DE NACIMIENTO

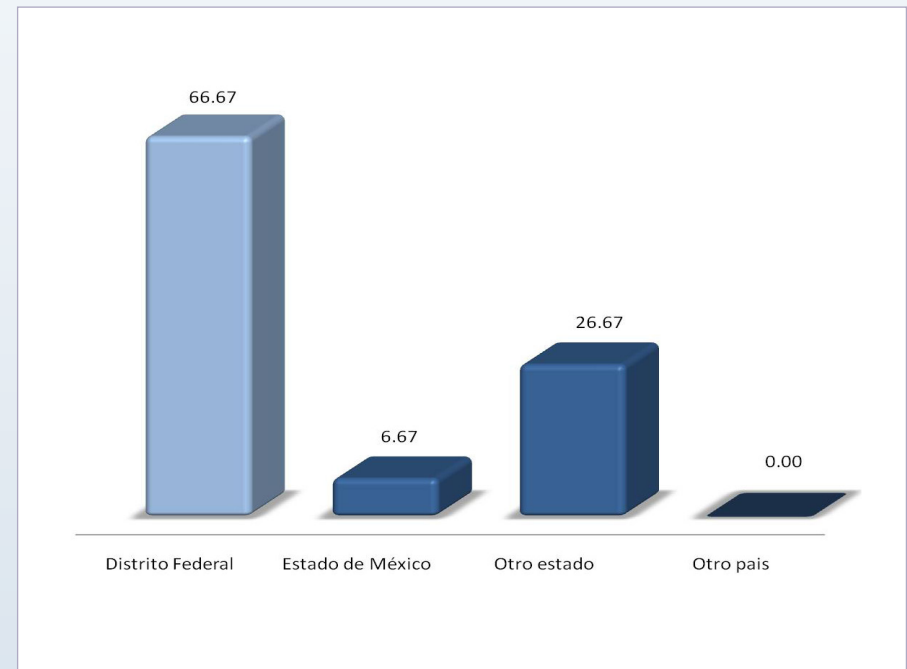

Con relación a la variable sexo de los egresados encuestados la población se distribuye en 60.00% masculino y 40.00% femenino.

El Distrito Federal es la principal entidad federativa de donde son originarios los egresados de este posgrado con 66.67%, le sigue otro Estado de la República Mexicana con 26.67%.

DATOS GENERALES

NACIONALIDAD

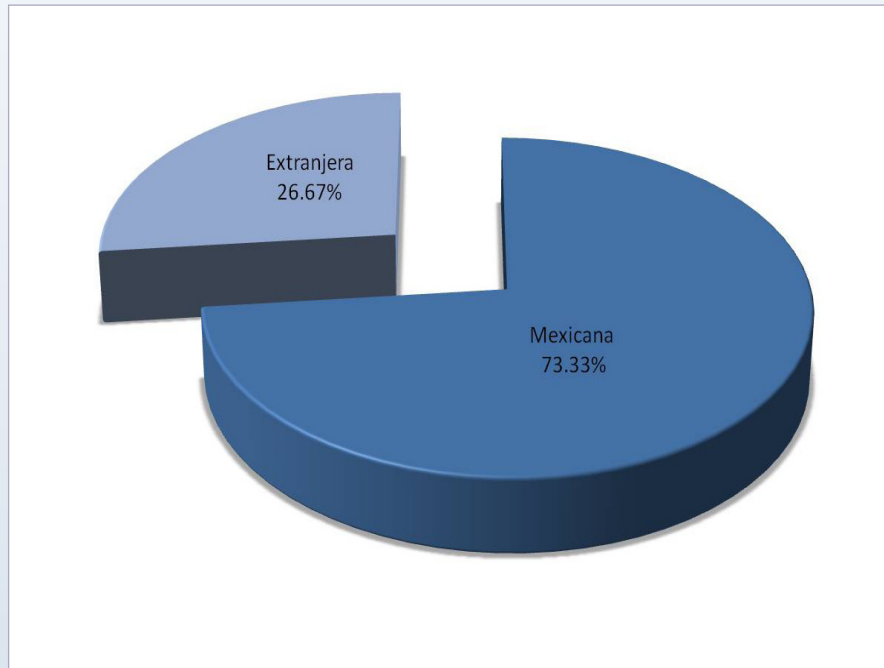

El 73.33% de los egresados del Doctorado en Desarrollo Rural son de nacionalidad mexicana en tanto que el 26.67% son extranjeros.

EDAD AL INGRESO

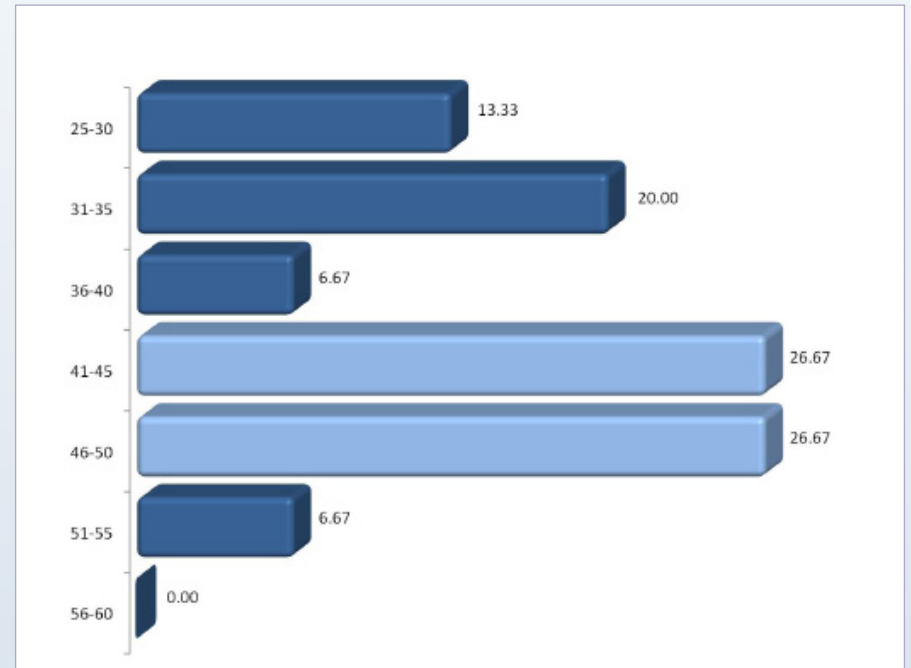

En cuanto a la edad con la que iniciaron sus estudios de posgrado los egresados encuestados, sobresalen los rangos de 41 a 45 años y de 46 a 50 años con 26.67% respectivamente.

DATOS GENERALES

EDAD ACTUAL

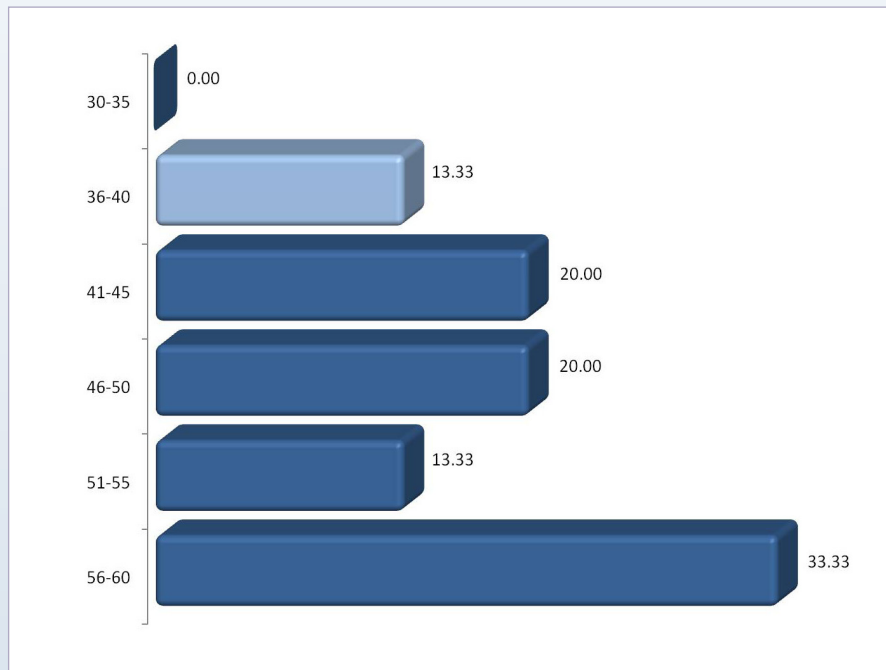

Actualmente, la edad de los egresados del Doctorado en Desarrollo Rural oscila entre los 36 y 60 años, destacando porcentualmente el rango de 56 a 60 años con 33.33%.



PNPC

INFORMACIÓN ACADÉMICA

ESTADO ACADÉMICO
NÚMERO DE TRIMESTRES CURSADOS
AÑO DE INGRESO
AÑO DE EGRESO
PROMEDIO DE LICENCIATURA
PROMEDIO OBTENIDO EN EL POSGRADO



CONACYT

INFORMACIÓN ACADÉMICA

ESTADO ACADÉMICO

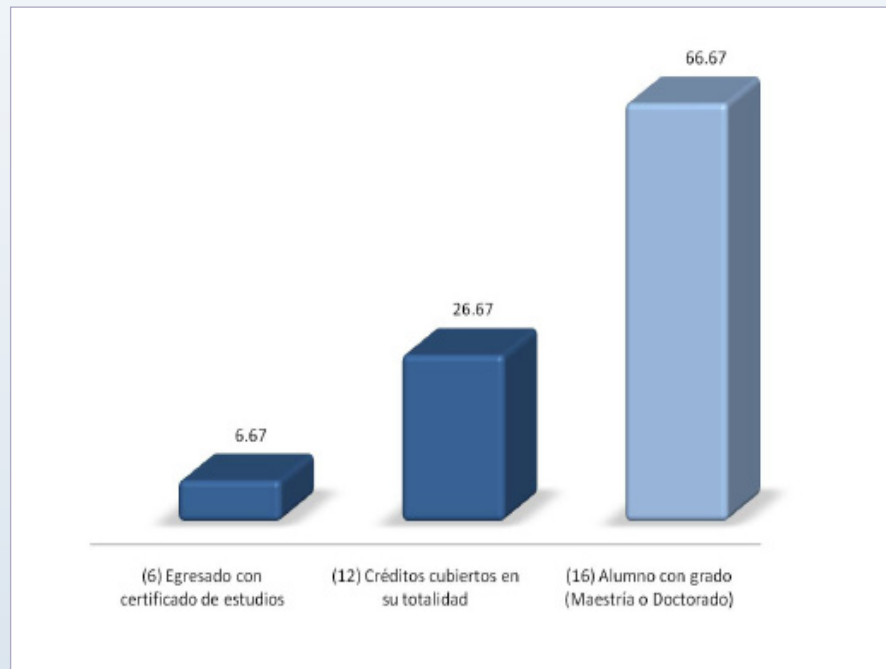

El estado en el cual se encuentra la mayoría de los entrevistados de este posgrado es el egresado con grado de doctorado con 66.67%.

NÚMERO DE TRIMESTRES CURSADOS

Trimestres	%
9	60.00
10	13.33
11	6.67
12	13.33
13	6.67
Total	100.00

En cuanto al tiempo en el que cursaron sus estudios de posgrado predomina porcentualmente la categoría de 9 trimestres con 60.00%

INFORMACIÓN ACADÉMICA

AÑO DE INGRESO



Año	%
2002	40.00
2003	26.67
2004	0.00
2005	33.33
Total	100.00

AÑO DE EGRESO

Año	%
2005	13.33
2006	0.00
2007	6.67
2008	20.00
2009	13.33
2010	46.67
Total	100.00

El registro que se tiene respecto al año de ingreso al posgrado es de 2002 a 2005. Se observa el mayor ingreso en el 2002 con 40.00%.

En lo que se refiere al año de egreso, este se da a partir de 2005 destacando el año 2010 con el mayor porcentaje (46.67%).

INFORMACIÓN ACADÉMICA

PROMEDIO OBTENIDO EN LA ESCUELA DE PROCEDENCIA (LICENCIATURA)

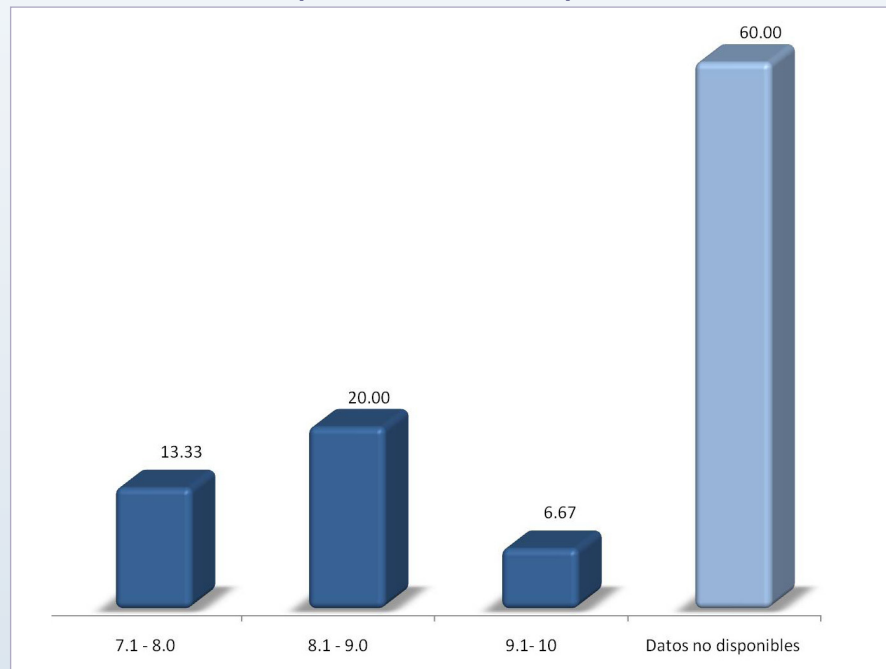

El promedio previo al ingreso de los estudios de posgrado obtenido por parte de los egresados va del 7 como mínimo y 10 como máximo; destacando el rango de 8.1 a 9.0 con 20.00%.

PROMEDIO OBTENIDO EN EL POSGRADO

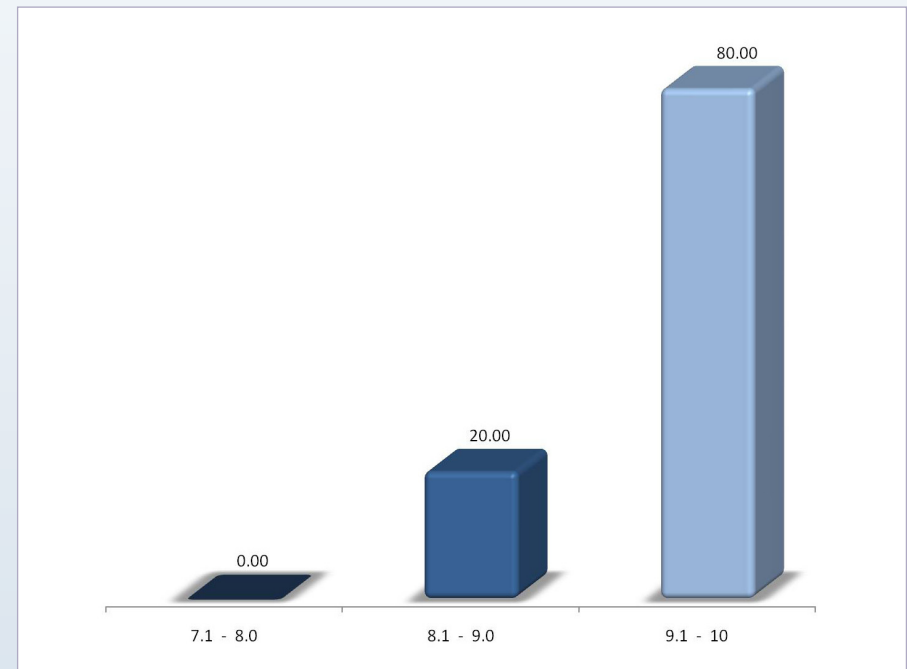

Respecto al promedio que obtuvieron al concluir el 80.00% se ubica en el rango de 9.1 a 10.

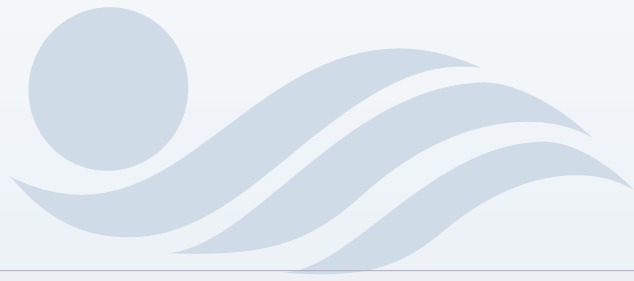

PNIPC

INFORMACIÓN LABORAL

TIEMPO EN INCORPORARSE AL MERCADO LABORAL

TIENE EMPLEO ACTUALMENTE

LUGAR DE TRABAJO ACTUAL

LISTADO DE PRINCIPALES EMPRESAS/INSTITUCIONES

ACTIVIDAD PRINCIPAL QUE DESEMPEÑA

TAMAÑO DE LA EMPRESA

RÉGIMEN JURÍDICO AL QUE PERTENECE LA INSTITUCIÓN, EMPRESA U ORGANIZACIÓN

RAMA O SECTOR

RELACIÓN DE LA ACTIVIDAD LABORAL CON LOS ESTUDIOS DE POSGRADO

CONACYT

INFORMACIÓN LABORAL

TIEMPO PARA INCORPORARSE AL MERCADO LABORAL

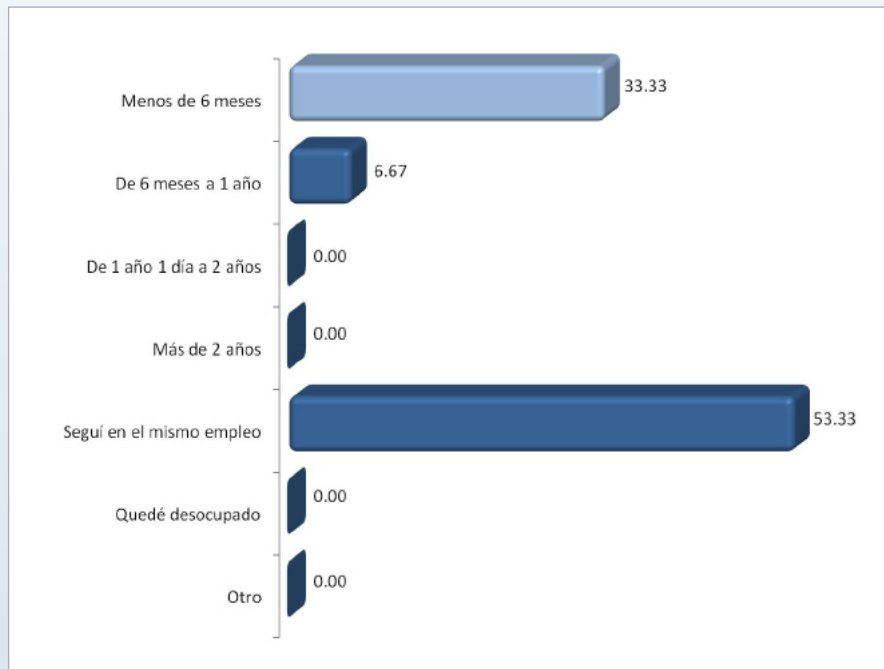

Se observa que el tiempo promedio en que un egresado del Doctorado en Desarrollo Rural se coloca en el mercado laboral es menor a 6 meses, considerando el alto porcentaje (53.33%) que manifestó continuar en el mismo empleo.

TIENE EMPLEO ACTUALMENTE

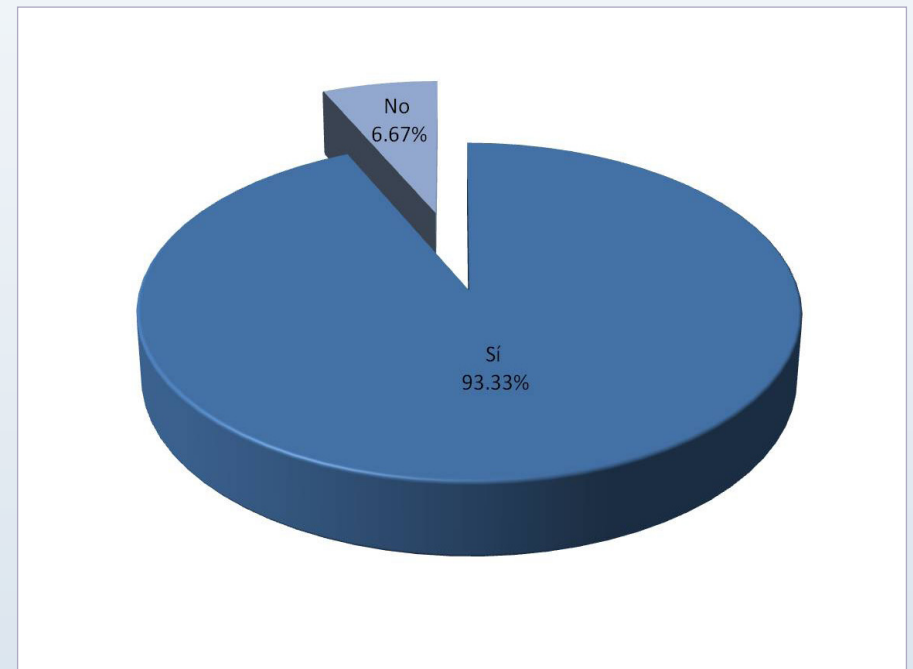

Con relación a la ocupación laboral se preguntó a los egresados si cuentan con empleo actualmente; 93.33% precisó que sí, en tanto que 6.67% señaló no estar laborando.



INFORMACIÓN LABORAL

LUGAR DE TRABAJO ACTUAL

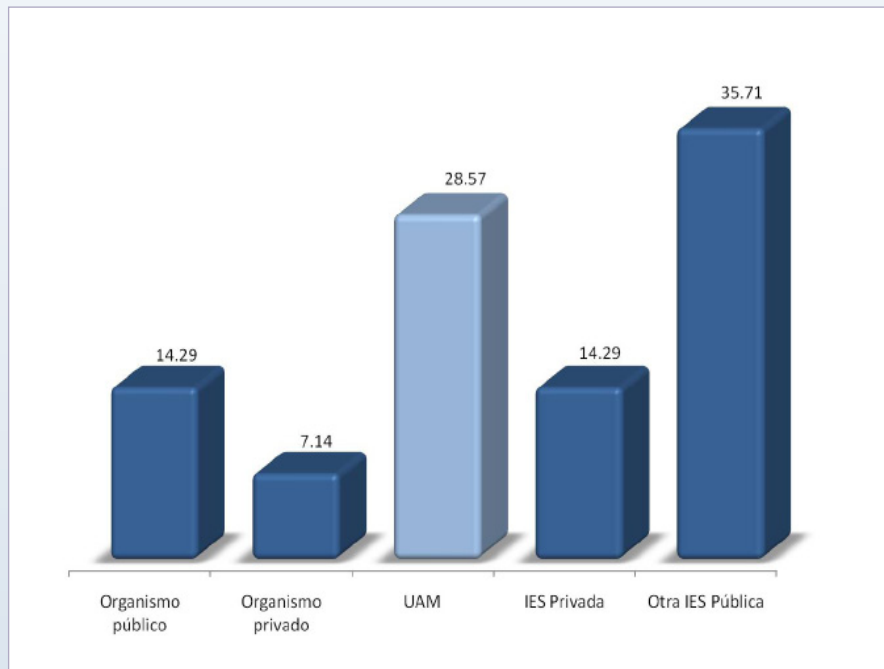

En cuanto al lugar donde se encuentran laborando los egresados de este posgrado son: la propia UAM con 35.71%, otras Instituciones de Educación Superior Públicas con 35.71% y organismos publicos con 14.29%.

LISTADO DE PRINCIPALES EMPRESAS / INSTITUCIONES

EMPRESAS / INSTITUCIONES
Universidad Autónoma Metropolitana
Mexico-Us Solidarity Network
Universidad Autónoma Agraria Antonio Narro
Centro De Asesoría y Desarrollo entre Mujeres A.C.
Universidad Intercultural de Chiapas (UNICH)
Instituto Internacional de Estudios Políticos Avanzados de la UAGRO.
Universidad de Guanajuato
La Universidad de California
Universidad Benemérita del Estado de Puebla
Instituto de Estudios para el Desarrollo Rural, "Maya"

INFORMACIÓN LABORAL

ACTIVIDAD PRINCIPAL QUE DESEMPEÑA

ACTIVIDAD	%
Dirección	7.14
Coordinación	0.00
Dirección y coordinación de proyecto/obras	7.14
Planeación y programación	14.29
Diagnóstico y evaluación	7.14
Investigación	14.29
Análisis especializados	0.00
Docencia	50.00
Capacitación	0.00
Asesoría y/o consultoría especializada	0.00
Otro	0.00
Total	100.00

TAMAÑO DE LA EMPRESA

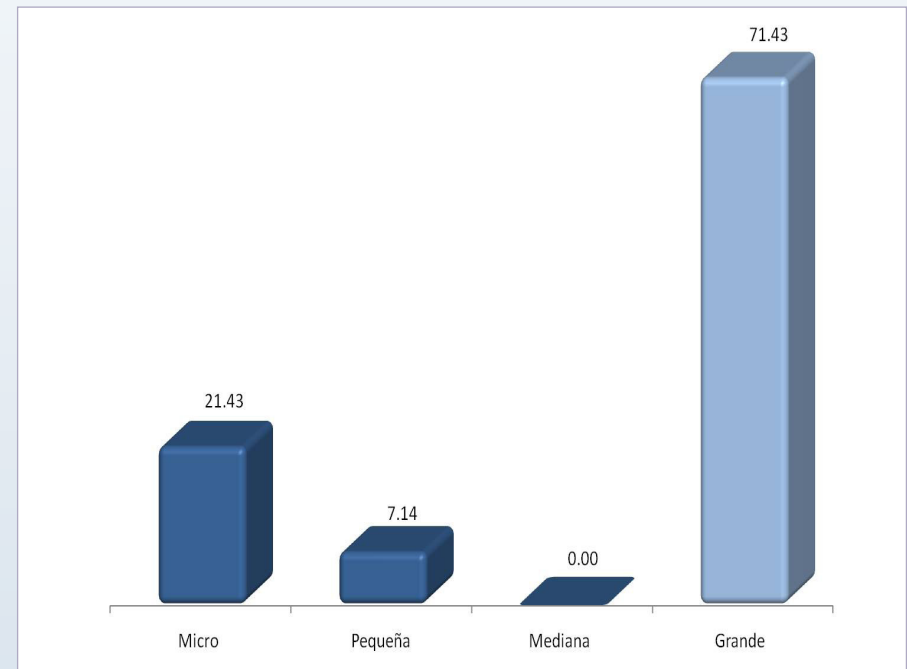

Respecto a la ocupación de los egresados se encontró que el mayor porcentaje realiza actividades de docencia, representando el 50.00% del total.

Una de las características de las organizaciones donde laboran los egresados de este posgrado es el tamaño de la empresa o institución. La categoría que porcentualmente destaca es la de grande con 71.43%.

INFORMACIÓN LABORAL

RÉGIMEN JURÍDICO DEL LUGAR DE TRABAJO

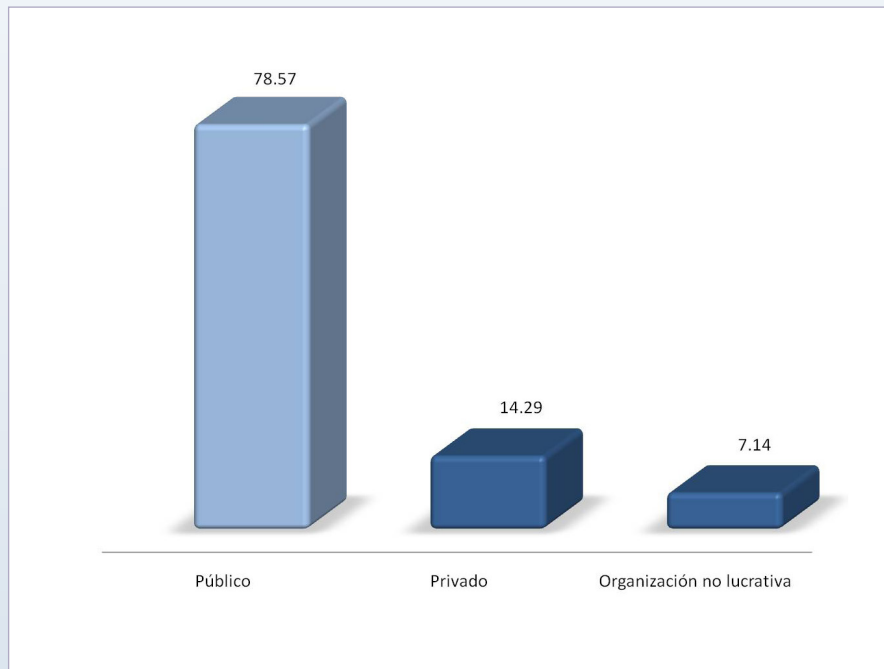

Con relación al régimen jurídico de las instituciones y/o empresas donde se encuentran laborando los egresados, destaca el de público con 78.57%.

RAMA O SECTOR DEL LUGAR DE TRABAJO

RAMA/SECTOR	%
Agrícola/ganadera/silvícola/etc.	14.29
Turismo	7.14
Educación	64.28
Servicios profesionales y técnicos	14.29
Total	100.00

En cuanto a la rama o sector al que pertenecen las instituciones y/o empresas donde laboran los egresados, destaca el sector educativo con 64.28%.

INFORMACIÓN LABORAL

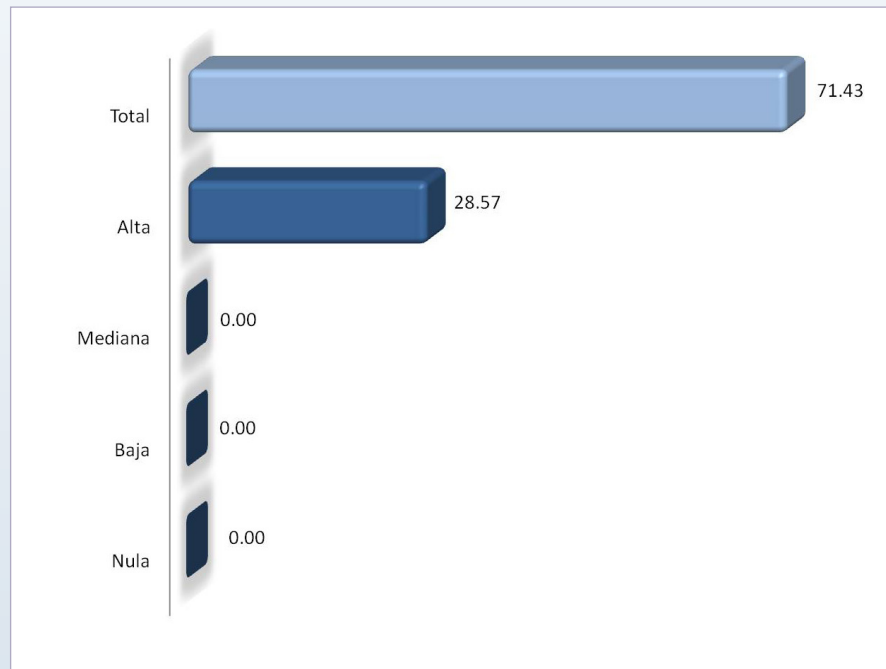
RELACIÓN DE LA ACTIVIDAD LABORAL CON LOS
ESTUDIOS DE POSGRADO

Se cuestionó sobre la coincidencia que guarda su actividad laboral con los estudios de posgrado que cursó, al respecto el 71.43% señaló que existe total relación y el 28.57% alta relación.



PNIPC

EXPERIENCIA PROFESIONAL EN INVESTIGACIÓN Y FORMACIÓN DE RECURSOS HUMANOS

PARTICIPACIÓN EN PROYECTOS DE INVESTIGACIÓN

FUNCIONES DESEMPEÑADAS EN EL PROYECTO DE INVESTIGACIÓN

PERTENENCIA A AGRUPACIONES ESPECIALIZADAS

TIPO DE AGRUPACIÓN A LA QUE PERTENECE

PERTENENCIA AL SNI

NIVEL EN EL SNI

PARTICIPACIÓN EN DIRECCIÓN DE TESIS

NIVEL DE TESIS DIRIGIDAS

PARTICIPACIÓN EN LA DIRECCIÓN DE TESIS POR NIVEL

PARTICIPACIÓN EN TUTORÍAS EN PROGRAMAS DE POSGRADO

CONACYT

EXPERIENCIA PROFESIONAL EN INVESTIGACIÓN Y FORMACIÓN DE RECURSOS HUMANOS

PARTICIPACIÓN EN PROYECTOS DE INVESTIGACIÓN

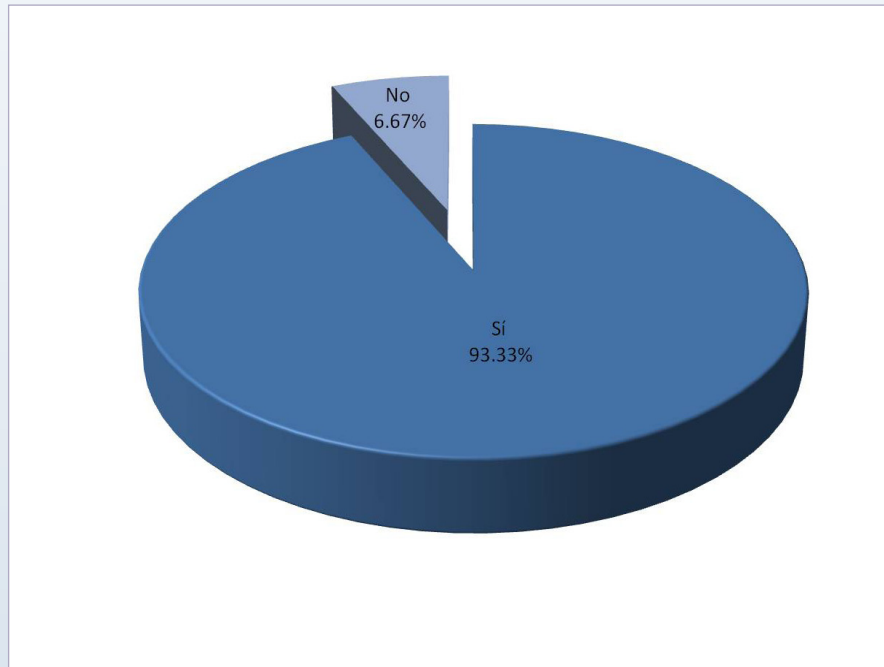

Acerca de la experiencia profesional de los egresados de posgrado en investigación, 93.33% señaló que sí ha participado en proyecto de investigación, en tanto que 6.67% indicó no haber tenido colaboración en dichas actividades.

FUNCIONES DESEMPEÑADAS EN EL PROYECTO DE INVESTIGACIÓN

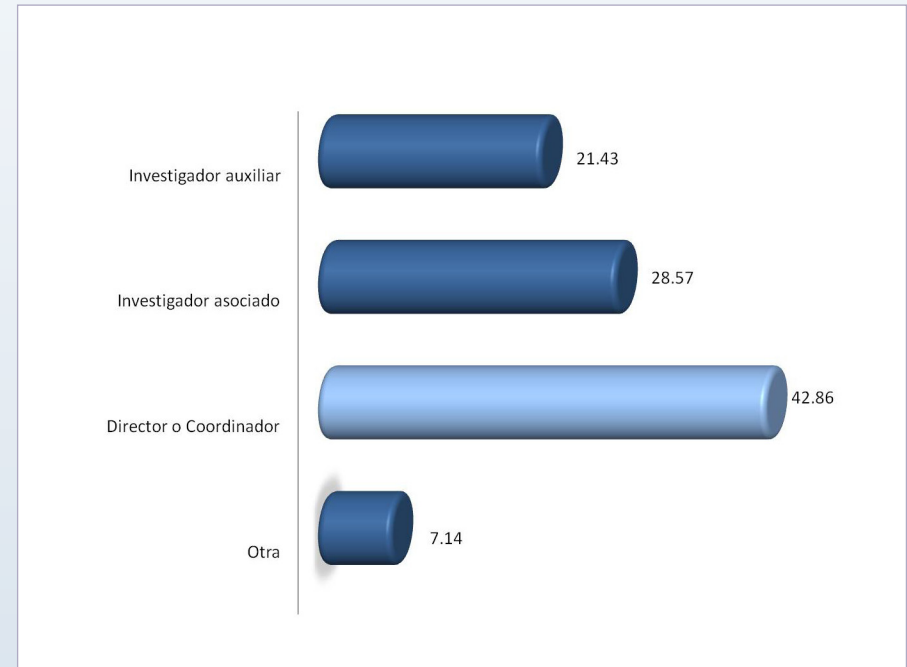

De las funciones desempeñadas en los proyectos de investigación en los que participaron los egresados de este posgrado, sobresale el de Director o Coordinador con 42.86%.

EXPERIENCIA PROFESIONAL EN INVESTIGACIÓN Y FORMACIÓN DE RECURSOS HUMANOS

PERTENENCIA A AGRUPACIONES ESPECIALIZADAS

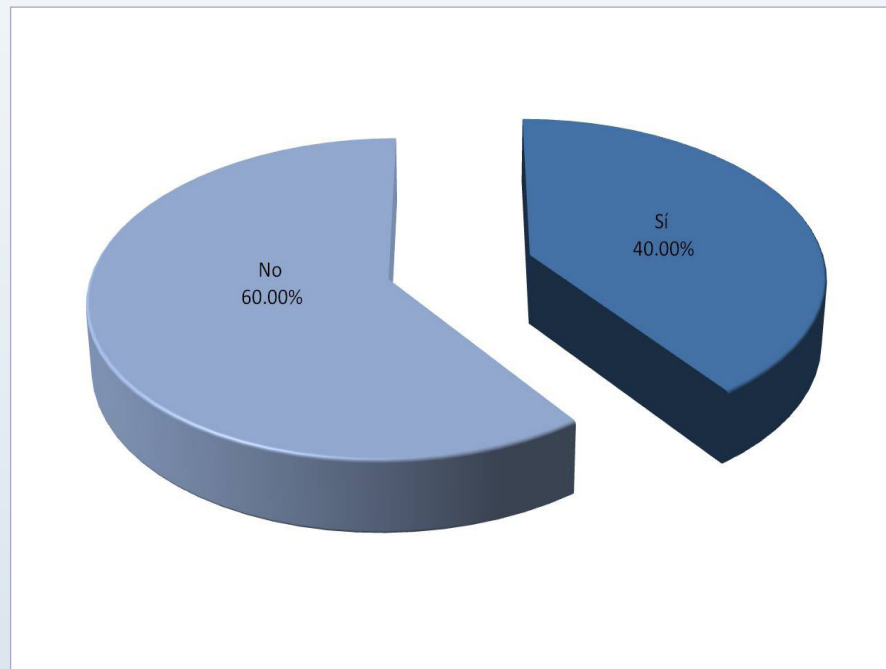

PRINCIPALES AGRUPACIONES A LA QUE PERTENECEN

AGRUPACIÓN
Instituciones, Actores y Procesos Políticos
Red de Etnoecología y Patrimonio Biocultural
Asociación Mexicana de Estudios Rurales
Academia Mexicana de Ciencias
Asociación Latinoamericana de Sociología Rural
Consejo Latinoamericano de Ciencias Sociales
La Asociación Mexicana de Estudios Rurales A.C

Respecto a si participan en agrupaciones especializadas como asociaciones científicas, académicas o comités especializados nacionales o extranjeros; el 40.00% declaró ser parte de alguna de las anteriores, en tanto que el 60.00% indicó que no.

EXPERIENCIA PROFESIONAL EN INVESTIGACIÓN Y FORMACIÓN DE RECURSOS HUMANOS

PERTENECE AL SNI

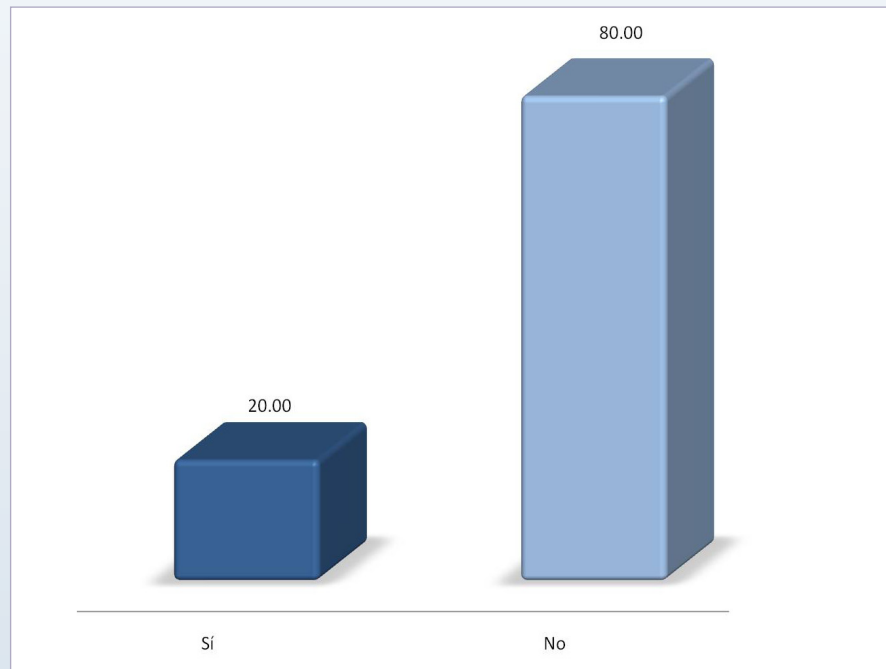

Referente a la pertenencia al Sistema Nacional de Investigadores, los resultados arrojados muestran que 20.00% de los egresados de este posgrado si pertenecen y 80.00% no.

NIVEL EN EL SNI

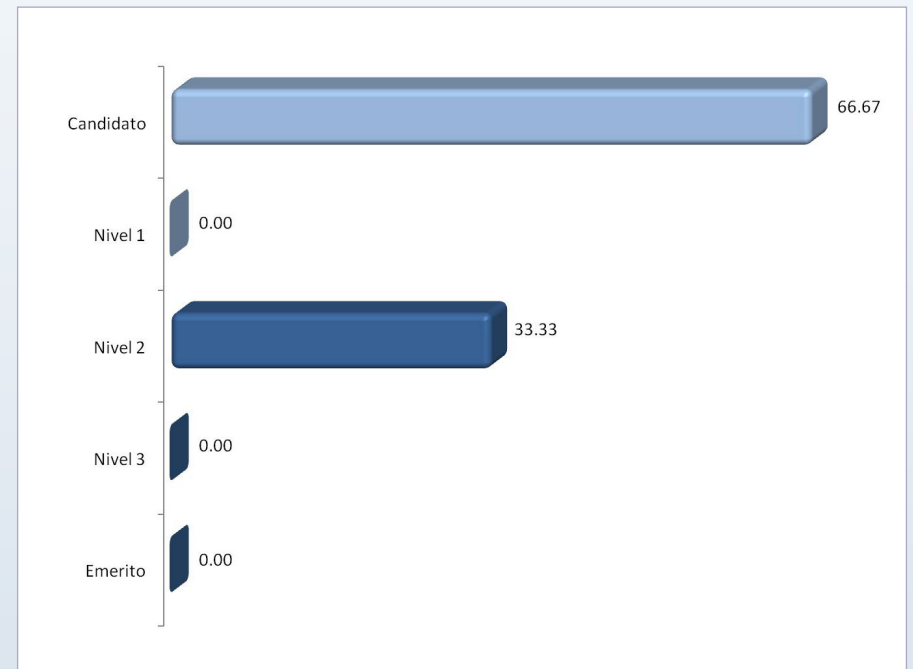

De los egresados que pertenecen al Sistema Nacional de Investigadores ocupan porcentualmente el Nivel de Candidato con 66.67% y el nivel 2 con 33.33%.

EXPERIENCIA PROFESIONAL EN INVESTIGACIÓN Y FORMACIÓN DE RECURSOS HUMANOS

PARTICIPACIÓN EN LA DIRECCIÓN DE TESIS PROFESIONALES Y/O DE POSGRADO

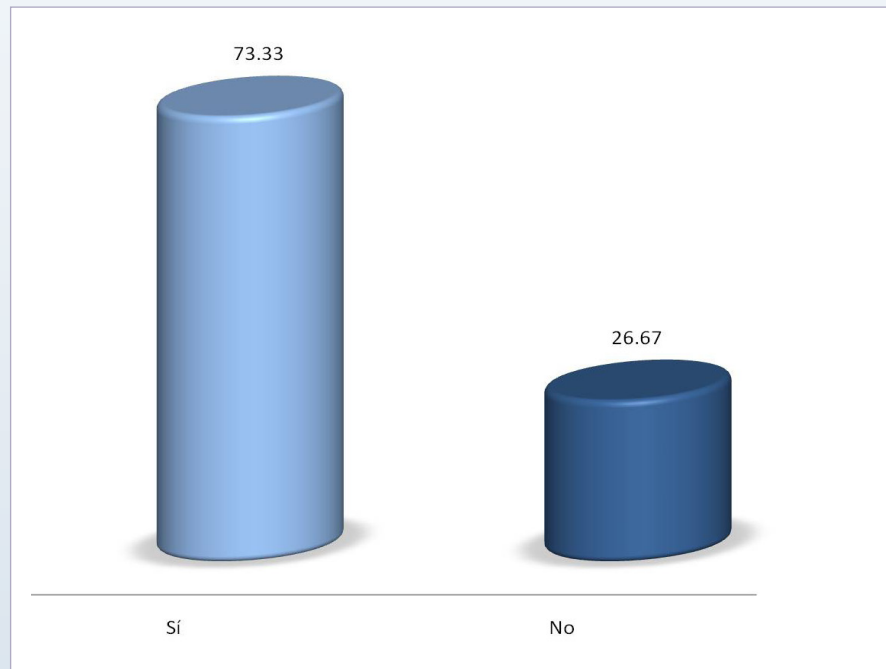

NIVEL DE TESIS DIRIGIDAS

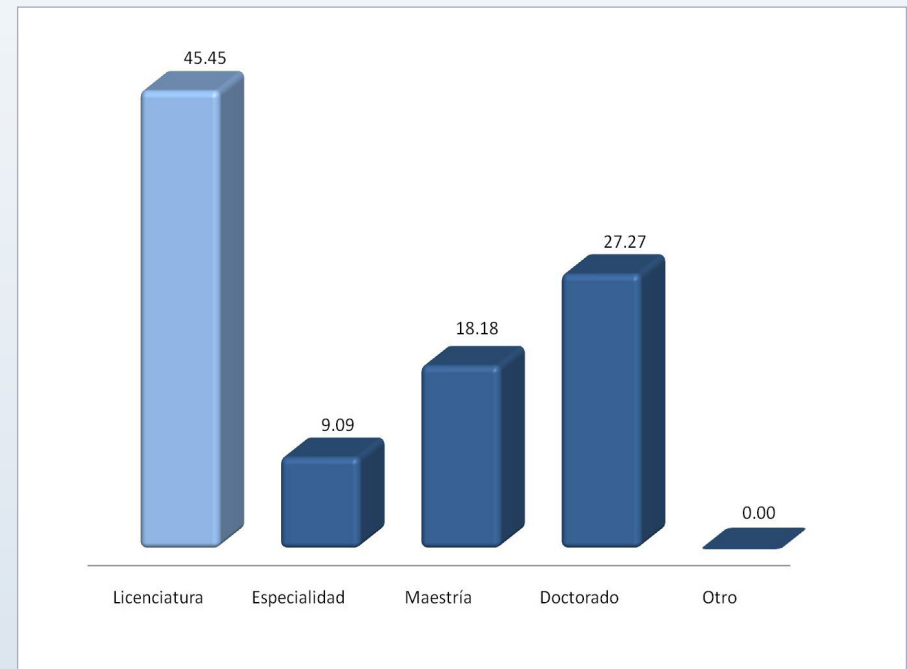

Una de las prácticas que se toman en cuenta como experiencia en la formación de recursos humanos especializados, es la participación en la dirección de tesis profesionales y de posgrado; en este caso el 73.33% ha realizado esta actividad y el 26.67% no.

El 45.45% de los egresados que han participado en la dirección de tesis ha sido en el nivel de licenciatura y 54.55% en posgrado.

EXPERIENCIA PROFESIONAL EN INVESTIGACIÓN Y FORMACIÓN DE RECURSOS HUMANOS

NÚMERO DE PARTICIPACIONES EN LA DIRECCIÓN DE TESIS POR NIVEL

NÚMERO DE TESIS DIRIGIDAS							
Número	Licenciatura	Especialidad	Maestría	Doctorado	Otro	Total	%
1 a 5	4	1	2	3	0	10	90.91
6 a 10	1	0	0	0	0	1	9.09
11 a 15	0	0	0	0	0	0	0.00
16 a 20	0	0	0	0	0	0	0.00
Más de 20	0	0	0	0	0	0	0.00
Total	5	1	2	3	0	11	100.00

El mayor número de participaciones en la dirección de tesis se registra en el nivel de licenciatura con 90.91%.

PARTICIPACIÓN EN PROGRAMAS DE POSGRADO COMO TUTOR O ASESOR

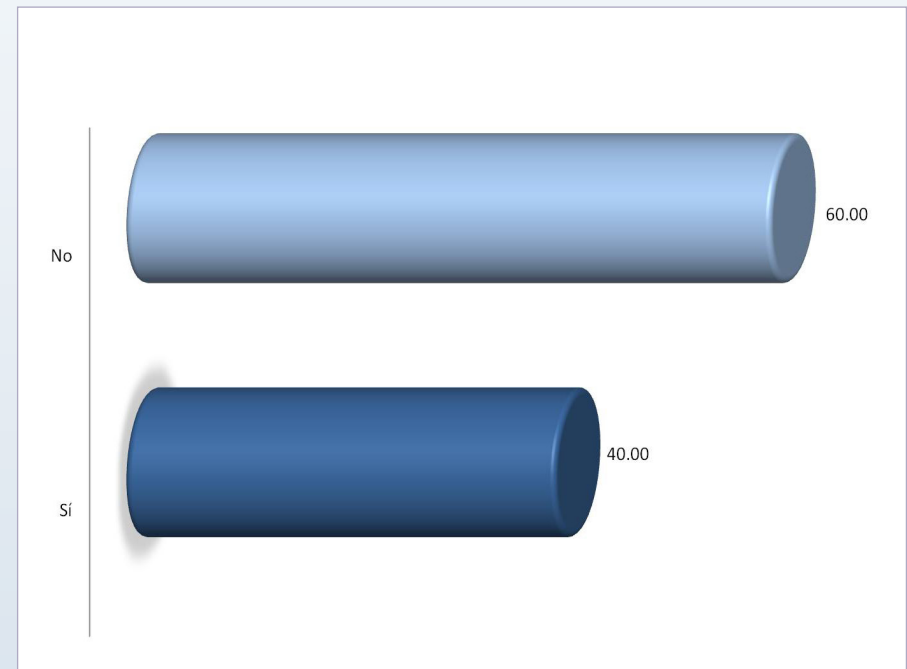

Respecto a la intervención de los egresados en tutorías o asesorías en programas de posgrado el 40.00% afirmó desarrollar alguna de estas actividades; en tanto que 60.00% contestó no participar en ellas.

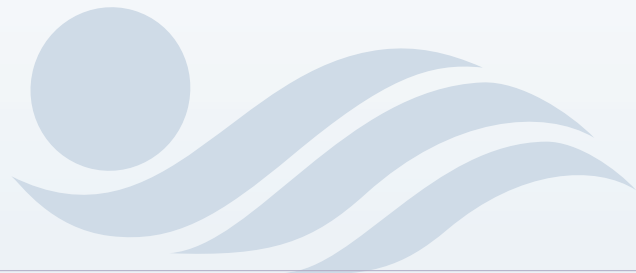

PNIPC

SATISFACCIÓN CON LA INSTITUCIÓN Y CON EL PROGRAMA CURSADO

	EVALUACIÓN DEL PROGRAMA QUE ESTUDIÓ
	CURSARÍA NUEVAMENTE EL POSGRADO EN LA UAM
	SATISFACCIÓN CON EL PROGRAMA CURSADO
	CONSIDERA QUE EL POSGRADO QUE CURSÓ, REQUIERE MODIFICACIONES
	MODIFICACIONES AL PROGRAMA DE POSGRADO

CONACYT

SATISFACCIÓN CON LA INSTITUCIÓN Y CON EL PROGRAMA CURSADO

EVALUACIÓN DEL PROGRAMA QUE ESTUDIÓ

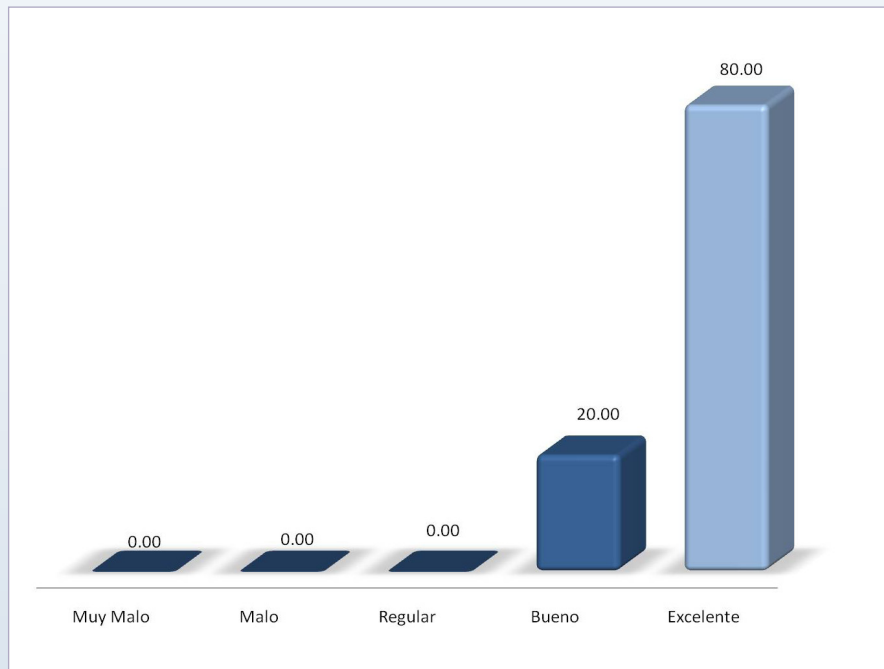

El 80.00% de los egresados encuestados manifestó su amplia satisfacción con el programa cursado al evaluarlo entre como “excelente”.

CURSARÍA NUEVAMENTE EL PROGRAMA DE POSGRADO EN LA UAM

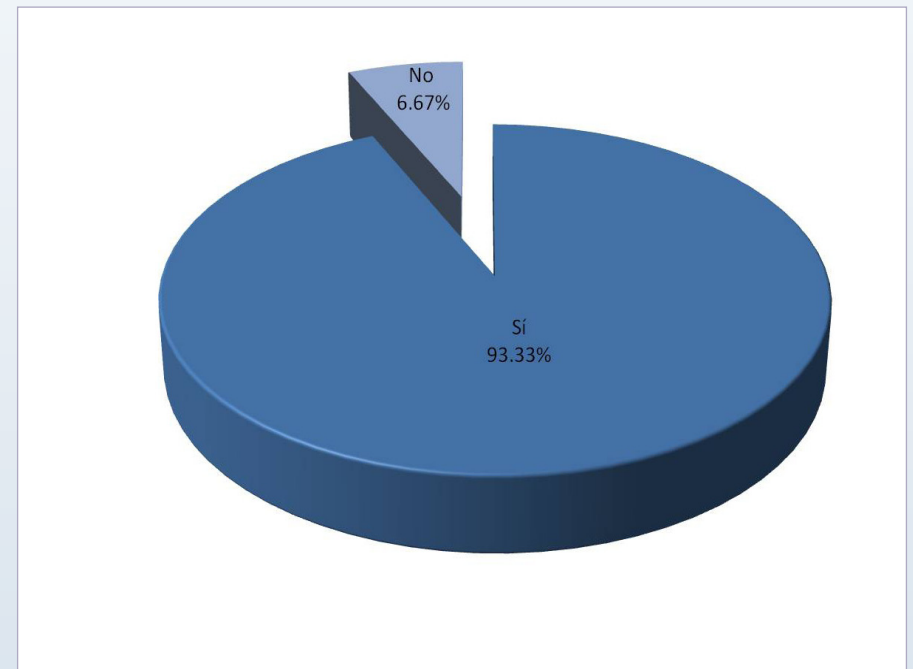

Al preguntar a los egresados si elegirían nuevamente a la UAM para cursar sus estudios de posgrado; 93.33% afirmó que sí, manifestando de este modo un alto grado de satisfacción.

SATISFACCIÓN CON LA INSTITUCIÓN Y CON EL PROGRAMA CURSADO

SATISFACCIÓN CON EL PROGRAMA CURSADO

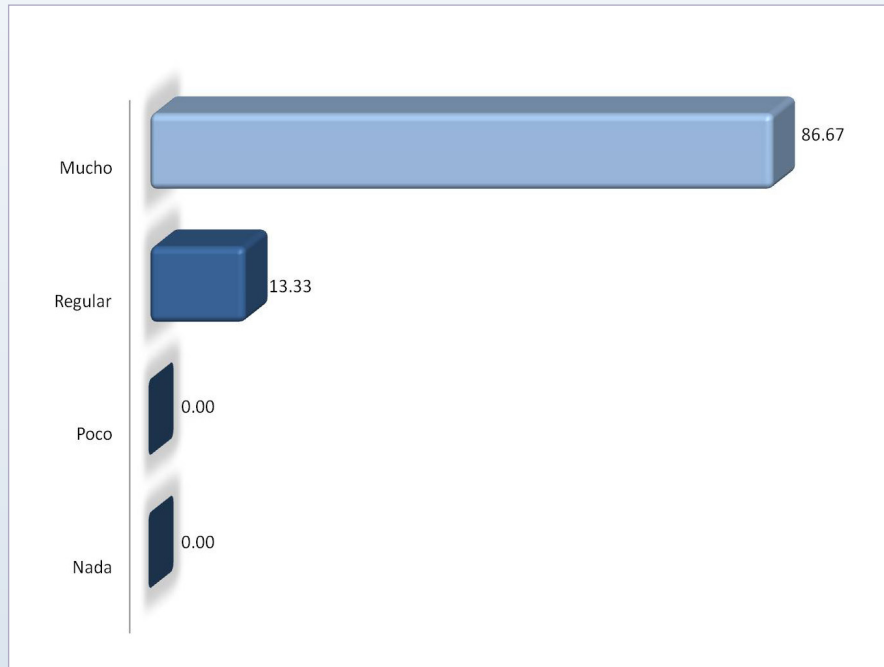

En una escala de “Nada” a “Mucho” el 86.67% de los egresados manifestó estar muy satisfecho con el programa de posgrado que cursó.

CONSIDERA QUE EL PROGRAMA QUE CURSÓ REQUIERE MODIFICACIONES

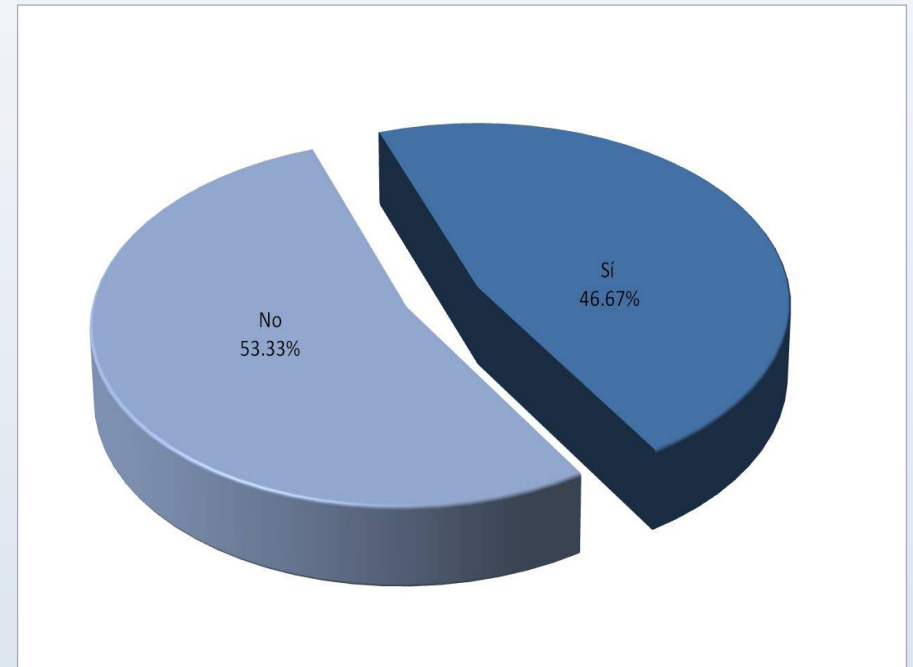

A pesar del índice de satisfacción de los egresados con el posgrado cursado, se observa que 46.67% opina que el programa de estudios requiere de modificaciones.

SATISFACCIÓN CON LA INSTITUCIÓN Y CON EL PROGRAMA CURSADO**MODIFICACIONES AL PROGRAMA CURSADO****MODIFICACIONES SUGERIDAS AL PROGRAMA CURSADO**

Mayor uso de las tecnologías de la información y la comunicación.

Adecuarse más a la realidad y aplicar la perspectiva de género.

Más de énfasis sobre lo que es el desarrollo rural y sobre temas de actualidad como nueva ruralidad, decrecimiento, etc. También más revisión colectiva del marco conceptual y de la forma de avanzar en la tesis.

Modificar los programas y planes de estudio.

Elaboración de proyectos y enlace con instituciones del área.

Modificar la forma de pedir los trabajos y profundizar más en lo teórico-conceptual.

Considero que el programa está diseñado para mejorar el desempeño en el campo laboral, al atender la demanda más que establecer una oferta educativa.



RELACIÓN DE EGRESADOS ENCUESTADOS

MATRÍCULA	NOMBRE
205381885	Bastida Muñoz Mindahi Crescencio
203383132	Brunel Manse Marie Claude
202181781	Concheiro Borquez Francisco Luciano
202181579	Hansen Thomas Alfred
202181812	Lopez Barbosa Lorenzo Alejandro
203383344	Lopez Sollano Saul
202181820	Mejia Flores Susana
202181838	Meza Castillo Juan Miguel
205384710	Miranda Zambrano Gloria Amparo
203383352	Nieves Guevara Mayra
203383491	Nunez Rodriguez Violeta Remedios
203383522	Rivas Vera Antonio
202181846	Robles Berlanga Hector Manuel
202181862	Ruiz Rueda Hector
205381958	Vazquez Toriz Rosalia

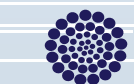



PNNPC

CRÉDITOS

DIRECCIÓN GENERAL DEL PROYECTO:

Dra. María José Arroyo Paniagua **Coordinación General de Información Institucional,
Rectoría General**

COORDINACIÓN:

Lic. Edgar A. Suárez Sánchez **Departamento de Egresados, Rectoría General**

ANÁLISIS Y ELABORACIÓN DEL REPORTE:

Lic. Angélica Pueblito Mérida **Departamento de Egresados, Rectoría General**

APLICACIÓN DE LA ENCUESTA Y VALIDACIÓN DE BASES DE DATOS:

Centro de Contacto y Atención Telefónica **Departamento de Egresados, Rectoría General**

CUIDADO Y REVISIÓN DE LA EDICIÓN:

Lic. Gabriela Mondragón Ramírez **COPLADA, Unidad Xochimilco**

DESARROLLO INFORMÁTICO DEL SISTEMA DE INFORMACIÓN:

Ing. Erika Tapia Ramírez **Departamento de Apoyo Informático a la Academia**

DISEÑO GRÁFICO DE APLICACIÓN EN CD:

LCG. Georgina Enríquez Álvarez **Departamento de Egresados, Rectoría General**



PNIPC

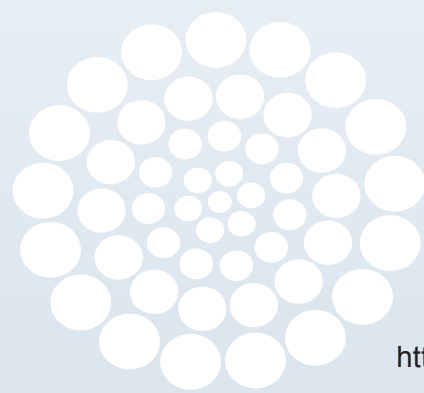

Departamento de Egresados
www.egresados.uam.mx/

<http://www.egresados.uam.mx/index2.html>

CONACYT

Prol. Canal de Miramontes 3885 1er. piso Ex -Hacienda de San Juan de Dios
Deleg. Tlalpan CP 14387 México, DF Tels. 5483000 extensión 1592 CCUAM 55945850, 55945651 y 5559 4157
esuarezs@correo.uam.mx / egresados@correo.uam.mx