



PNPC

RESULTADOS DE LA ENCUESTA APLICADA A EGRESADOS DE LA

MAESTRÍA EN COMUNICACIÓN Y POLÍTICA

DIVISIÓN DE CIENCIAS SOCIALES Y HUMANIDADES
UNIDAD XOCHIMILCO

VERSIÓN PARA PNPC - CONACYT
Febrero 2011



CONACYT

UNIVERSIDAD
AUTONOMA
METROPOLITANA

Casa abierta al tiempo

DIRECTORIO

DR. SAL VADOR VEGA Y LEÓN

RECTOR DE LA UNIDAD XOCHIMILCO

DRA. BEATRIZ ARACELI GARCÍA FERNÁNDEZ

SECRETARIA DE UNIDAD

DR. MIGUEL ÁNGEL ZAVALA SÁNCHEZ

COORDINADOR DE PLANEACIÓN, VINCULACIÓN Y DESARROLLO ACADÉMICO

DR. ALBERTO PADILLA ARIAS

DIRECTOR DE LA DIVISIÓN DE CIENCIAS SOCIALES Y HUMANIDADES

DR. JOSÉ ANTONIO ROSIQUE CAÑAS

COORDINADOR DIVISIONAL DE POSGRADOS DE LA DIVISIÓN DE CIENCIAS SOCIALES Y HUMANIDADES

MTRO. JOSÉ FELIPE GÁLVEZ CANCINO

COORDINADOR DE LA MAESTRÍA EN COMUNICACIÓN Y POLÍTICA

...



CONTENIDO

DIRECTORIO

1. OBJETIVOS DEL ESTUDIO
2. RESULTADOS DE LA ENCUESTA
 - 2.1. DATOS GENERALES
 - 2.2. INFORMACIÓN ACADÉMICA
 - 2.3. INFORMACIÓN LABORAL
 - 2.4. EXPERIENCIA PROFESIONAL EN INVESTIGACIÓN Y FORMACIÓN DE RECURSOS HUMANOS
 - 2.5. SATISFACCIÓN CON LA INSTITUCIÓN Y CON EL PROGRAMA CURSADO

RELACIÓN DE EGRESADOS ENCUESTADOS

CRÉDITOS

OBJETIVOS DEL ESTUDIO

El presente estudio forma parte de los resultados del proyecto denominado “**Sistema de Información para la generación de estudios sobre trayectoria académica de estudiantes, opinión de empleadores y tendencias de los mercados laborales y seguimiento de egresados de la Universidad Autónoma Metropolitana**”, el cual busca recabar información sobre tres componentes estratégicos para la toma de decisiones dentro de la Institución: estudiantes, egresados y empleadores.

Este proyecto sustenta como línea principal, bajo un enfoque sistemático e integral, brindar herramientas a la Institución para:

- La creación, desarrollo e implementación de políticas educativas.
- La adecuación y/o modificación de planes y programas de estudio.
- El fortalecimiento de la calidad en la formación académica.

En este sentido, el propósito fundamental de este estudio es tener indicios de las nuevas exigencias que plantea el ejercicio profesional a los egresados de posgrado como consecuencia de las transformaciones económicas, sociales y tecnológicas para orientar los procesos de mejora y aseguramiento de la calidad de los planes y programas de estudio que ofrece la UAM.

En específico, se pretende captar información sobre la trayectoria profesional, la experiencia laboral, la producción académica y la satisfacción de los egresados de posgrado que facilite la

retroalimentación curricular y la evaluación institucional. Asimismo, tener una perspectiva más amplia sobre la calidad y pertinencia del proceso de formación profesional a partir de las opiniones y sugerencias de los egresados en torno a su formación académica y profesional.

Para lograr lo anterior, el Departamento de Egresados de la Coordinación General de Información Institucional de la Rectoría General de la UAM, se dió a la tarea de contactar a lo egresados de los programas de posgrado que serán evaluados en el marco de la convocatoria 2010 - 2012 para su ingreso y/o permanencia al Padrón Nacional de Posgrados de Calidad (PNPC) del CONACYT, con la intención de aplicarles un cuestionario estructurado a partir de las siguientes dimensiones de observación:

- a. Datos generales
- b. Experiencia profesional
- c. Información académica
- d. Financiamiento educativo
- e. Experiencia profesional en investigación
- f. Formación de recursos humanos especializados
- g. Producción académica y profesional
- h. Satisfacción con la Institución y con el programa cursado

Haga clic en el siguiente botón para ver el cuestionario

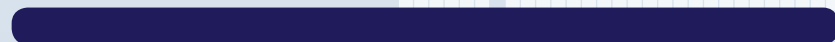

OBJETIVOS DEL ESTUDIO

El universo considerado estuvo constituido por todos los egresados del programa del Doctorado en Ciencias Biológicas, considerándose como egresados a aquellos que se ubican en los siguientes estados académicos: 6 con certificado de estudios, 12 con el 100% de créditos cubiertos y 16 con grado académico. Para efectos de este estudio se trabajó el Archivo General de Alumnos (AGA) generado el 19 de noviembre de 2010 y que corresponde a la novena semana del trimestre otoño 2010.

La aplicación del cuestionario se realizó del 10 de enero al 16 febrero del presente año, el proceso de aplicación se realizó mediante entrevistas telefónicas, la base se recorrió más de 9 veces obteniéndose un resultado de **32** cuestionarios aplicados, lo que representa en general la opinión del **71.11%** de la población total de egreso de este posgrado, cifra que da una representatividad confiable al estudio y permite hacer inferencias.



La organización y captura de la información se realizó a través del programa *Lotus Notes*, las variables del estudio fueron organizadas en tablas resumen que expresan en números porcentuales los principales resultados, lo cual facilitó su procesamiento y análisis estadístico. Los perfiles de desempeño escolar fueron complementados con información extraída del AGA.

Bajo este esquema, presentamos con satisfacción los resultados generales más sobresalientes del levantamiento de la encuesta aplicada a los egresados de la Maestría en Comunicación y Política de la División de Ciencias Sociales y Humanidades de la Unidad Xochimilco.

Tasa de efectividad			
Total de egresados	Egresados encuestados	Egresados no encuestados	Tasa de respuesta global
45	32	13	71.11%

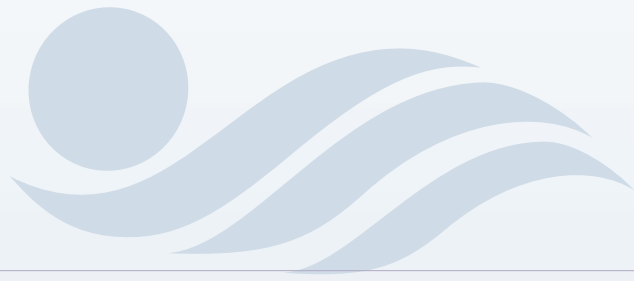

PNIPC

DATOS GENERALES

SEXO
LUGAR DE NACIMIENTO
NACIONALIDAD
EDAD AL INGRESO
EDAD ACTUAL

CONACYT

DATOS GENERALES

SEXO

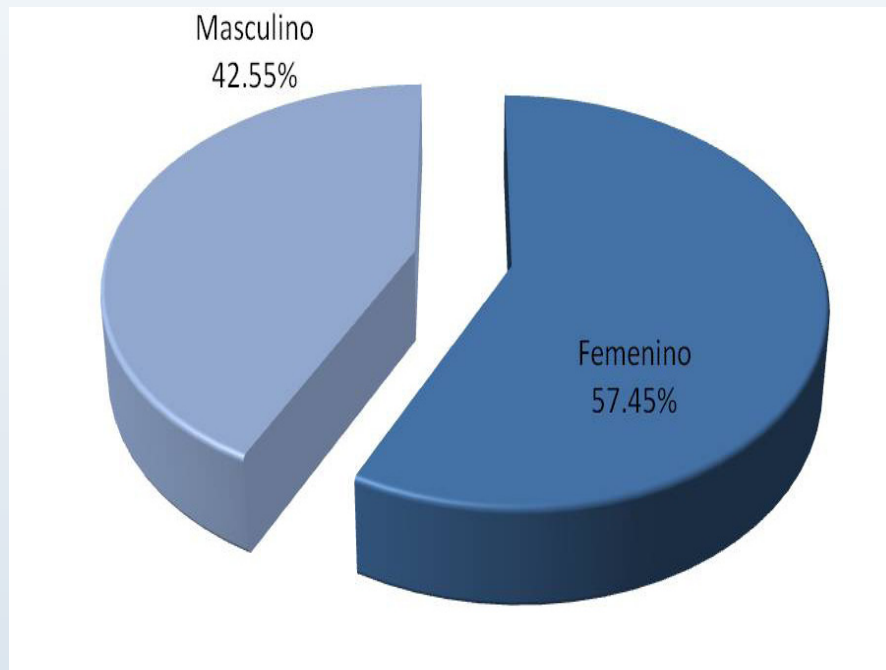

LUGAR DE NACIMIENTO

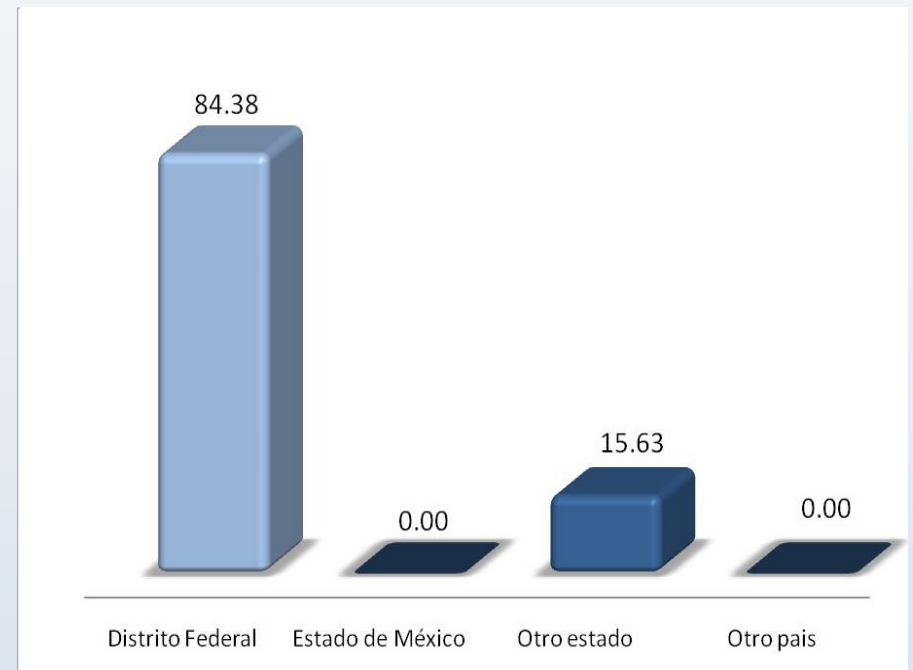

Con relación a la variable sexo de los egresados encuestados, la población se distribuye en 57.45% femenino y 42.55% masculino.

El Distrito Federal es la principal entidad de donde son originarios los egresados de este posgrado (84.38%), y 15.63% de otro Estado de la República Mexicana.

DATOS GENERALES

NACIONALIDAD

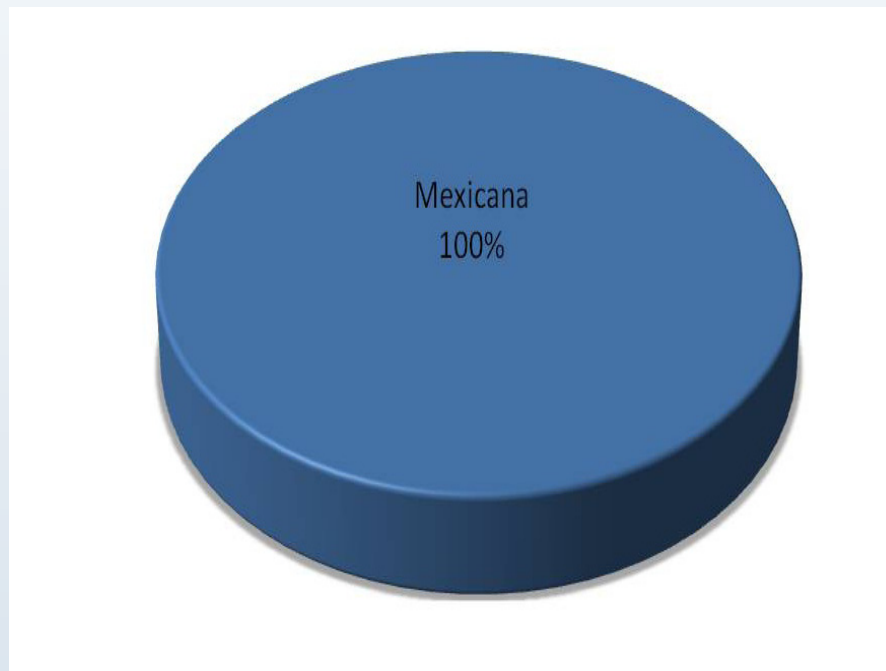

El 100.00% de los egresados de la Maestría en Comunicación y Política es de nacionalidad mexicana.

EDAD AL INGRESO

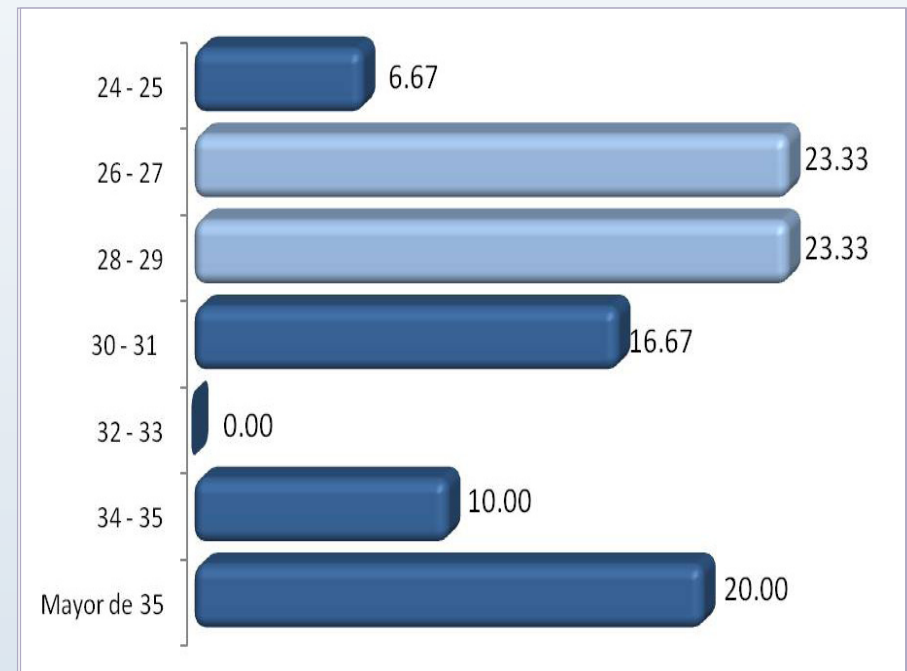

En cuanto a la edad con la que iniciaron sus estudios de posgrado, la mayoría de los egresados se ubica en los rangos de 26 a 27 años y de 28 a 29 años con 23.33% respectivamente.

DATOS GENERALES

EDAD ACTUAL

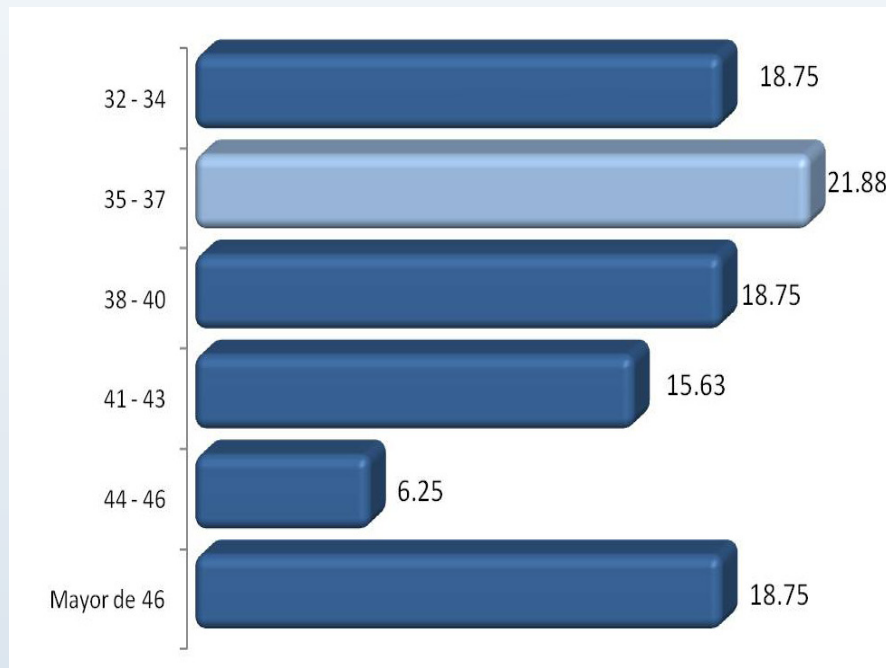

Respecto a la edad actual de los egresados de la Maestría en Comunicación y Política destaca porcentualmente el rango de 35 a 37 años con 21.88%.



PNPC

INFORMACIÓN ACADÉMICA

ESTADO ACADÉMICO

NÚMERO DE TRIMESTRES CURSADOS

AÑO DE INGRESO

AÑO DE EGRESO

PROMEDIO DE LICENCIATURA

PROMEDIO OBTENIDO EN EL POSGRADO



FONACYT

INFORMACIÓN ACADÉMICA

ESTADO ACADÉMICO

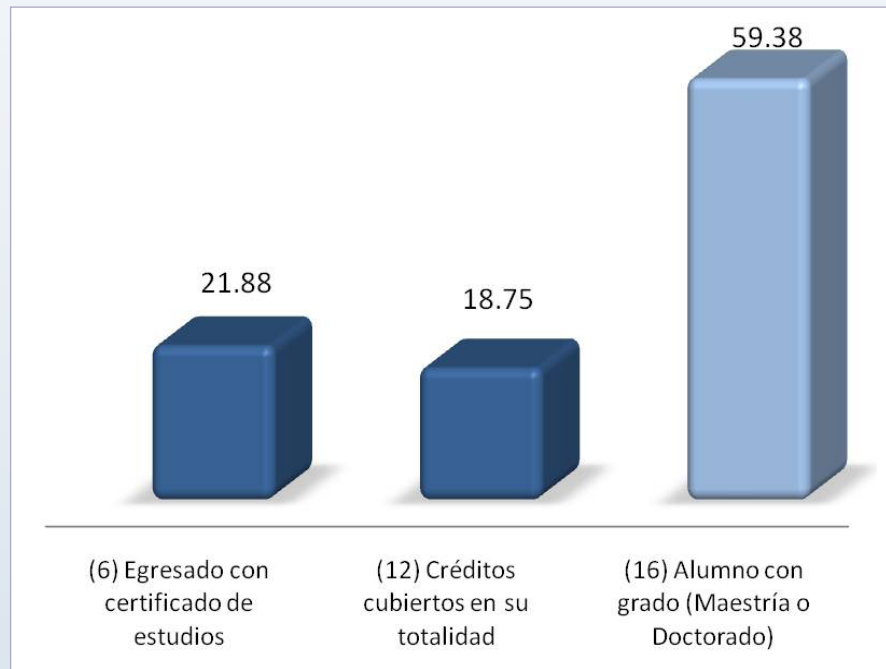

Son tres los estados académicos que la UAM asigna al egresado para determinar su situación una vez que concluyó sus estudios. El estado en el cual se encuentra la mayoría de los entrevistados de este posgrado es el de alumno con grado de doctorado con 59.38%.

NÚMERO DE TRIMESTRES CURSADOS

TRIMESTRES CURSADOS	%
6	31.25
7	40.63
9	9.38
10	3.13
11	6.25
12	9.38
Total	100.0

En cuanto al tiempo en el que cursaron sus estudios de posgrado predomina porcentualmente la categoría de 7 trimestres con 40.63%.

INFORMACIÓN ACADÉMICA

AÑO DE INGRESO

AÑO DE INGRESO	%
1998 - 2000	28.13
2002 - 2004	50.00
2006 - 2008	21.88
Total	100.00

AÑO DE EGRESO

AÑO DE EGRESO	%
2000 - 2003	6.25
2004 - 2006	21.88
2007 - 2010	71.88
Total	100.00

El ingreso a este posgrado se dió a partir de 1998, siendo el periodo comprendido de 2002 a 2004 en el que se registró el mayor número de alumnos (50.00%).

Para el caso del año de egreso, el registro que se tiene es de 2000 a 2010, en donde destaca el período de 2007 a 2010 con 71.88%.

INFORMACIÓN ACADÉMICA

PROMEDIO OBTENIDO EN LA ESCUELA DE PROCEDENCIA (LICENCIATURA)

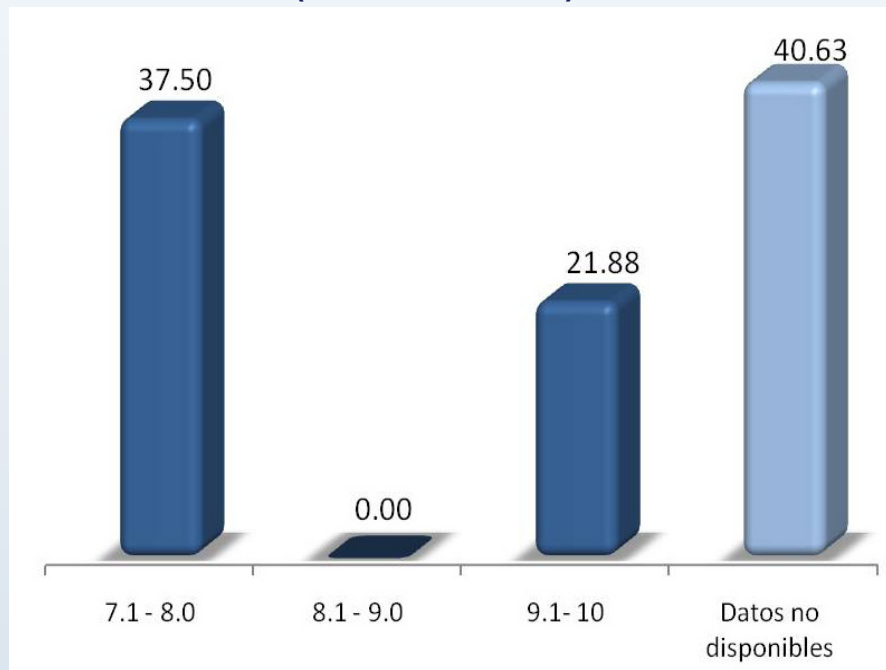

En el promedio obtenido previo al ingreso de los estudios de posgrado destaca el rango de 7.1 a 8 con 37.50%.

PROMEDIO OBTENIDO EN EL POSGRADO

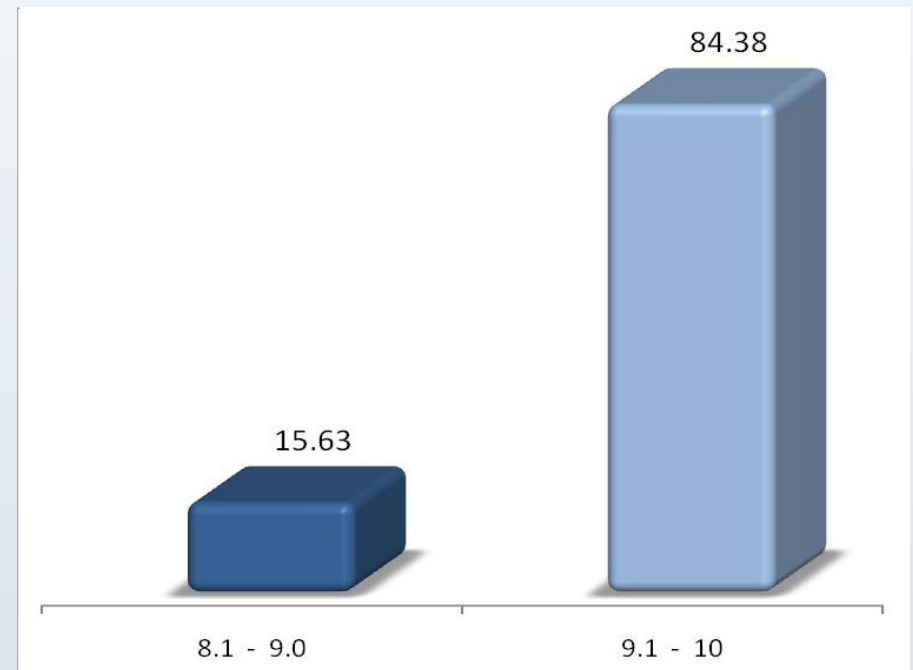

Respecto al promedio obtenido al término de sus estudios de posgrado los rangos se ubican de 8 a 10, en donde el 84.38% se ubica con un registro de 9.1 a 10.

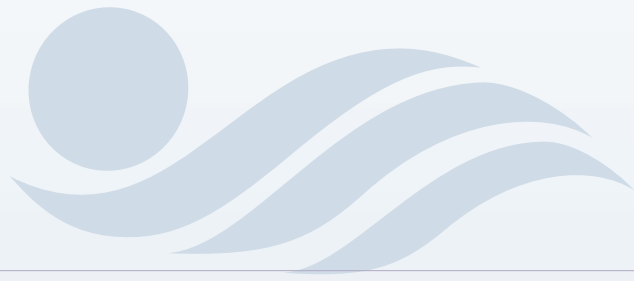

PNIPC

INFORMACIÓN LABORAL

TIEMPO EN INCORPORARSE AL MERCADO LABORAL

TIENE EMPLEO ACTUALMENTE

LUGAR DE TRABAJO ACTUAL

ACTIVIDAD PRINCIPAL QUE DESEMPEÑA

TAMAÑO DE LA EMPRESA

RÉGIMEN JURÍDICO AL QUE PERTENECE LA INSTITUCIÓN, EMPRESA U ORGANIZACIÓN

RAMA O SECTOR

RELACIÓN DE LA ACTIVIDAD LABORAL CON LOS ESTUDIOS DE POSGRADO

CONACYT

INFORMACIÓN LABORAL

TIEMPO PARA INCORPORARSE AL MERCADO LABORAL

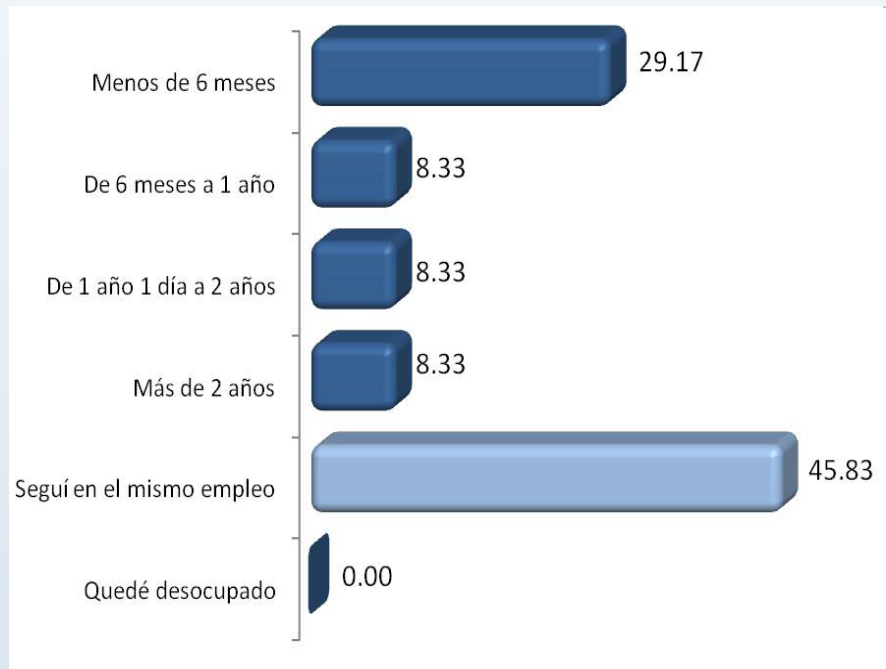

Sumando la opción de “seguí en el mismo empleo” se puede afirmar que el tiempo promedio en que un egresado de la Maestría en Comunicación y Política se coloca en el mercado laboral es menor a 6 meses, así lo manifestó el 75% de los encuestados.

TIENE EMPLEO ACTUALMENTE

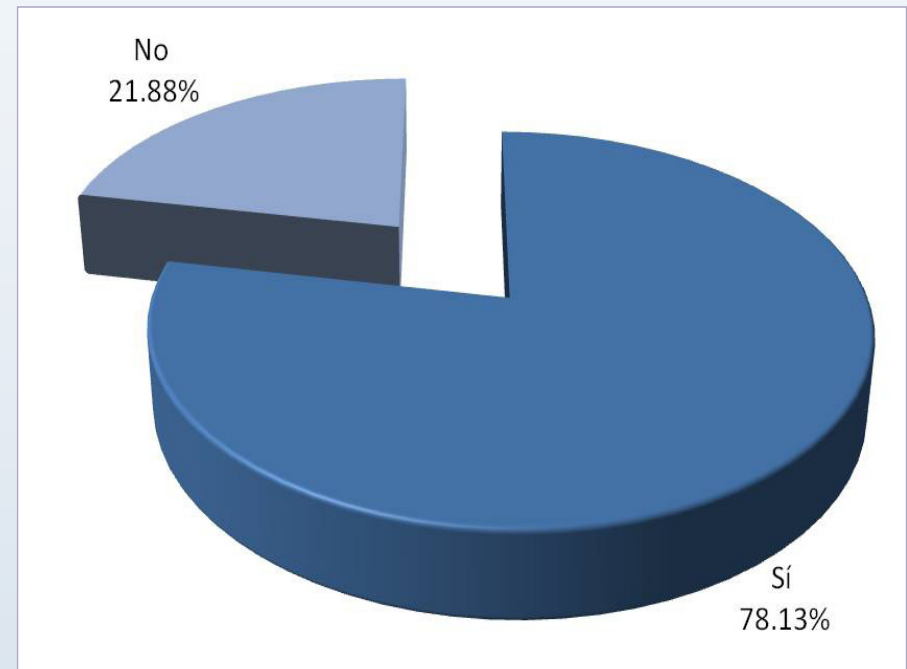

Con relación a la ocupación laboral se preguntó a los egresados si cuentan con empleo actualmente; 78.13% precisó que sí, en tanto que 21.88% señaló no estar laborando.

INFORMACIÓN LABORAL

LUGAR DE TRABAJO ACTUAL

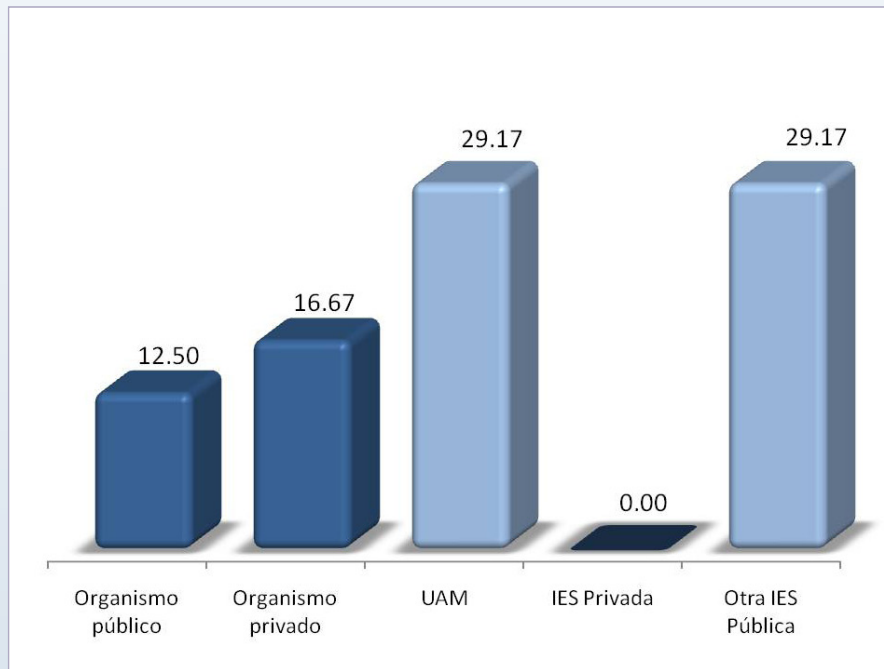

Los egresados de este posgrado trabajan principalmente en instituciones de educación superior (58.34%), de los cuales el 29.17% se encuentra desarrollando sus actividades profesionales en la UAM.

LISTADO DE PRINCIPALES EMPRESAS / INSTITUCIONES

EMPRESAS / INSTITUCIONES
UNIVERSIDAD AUTÓNOMA METROPOLITANA
PERIÓDICO LA JORNADA SUPLEMENTO LETRAS
INSTITUTO LATINOAMERICANO DE LA COMUNICACIÓN EDUCATIVA
FACULTAD DE ECONOMÍA DE LA UNIVERSIDAD NACIONAL AUTÓNOMA DE MÉXICO
ESCUELA NACIONAL DE TRABAJO SOCIAL DE LA UNIVERSIDAD NACIONAL AUTÓNOMA DE MÉXICO
UNIVERSIDAD PEDAGÓGICA NACIONAL
FACULTAD DE CIENCIAS POLÍTICAS DE LA UNIVERSIDAD AUTÓNOMA DE QUERÉTARO
ÁREA ACADÉMICA DE CIENCIAS DE LA COMUNICACIÓN DE LA UNIVERSIDAD AUTÓNOMA DEL ESTADO DE HIDALGO
CENTRO DE ESTUDIOS ECUMÉNICOS A.C.
COLEGIO WESTON DE MÉXICO

INFORMACIÓN LABORAL

ACTIVIDAD PRINCIPAL QUE DESEMPEÑA

ACTIVIDAD	%
Dirección	8.00
Investigación	12.00
Análisis especializado	4.00
Docencia	48.00
Otro	28.00
Total	100.00

TAMAÑO DE LA EMPRESA

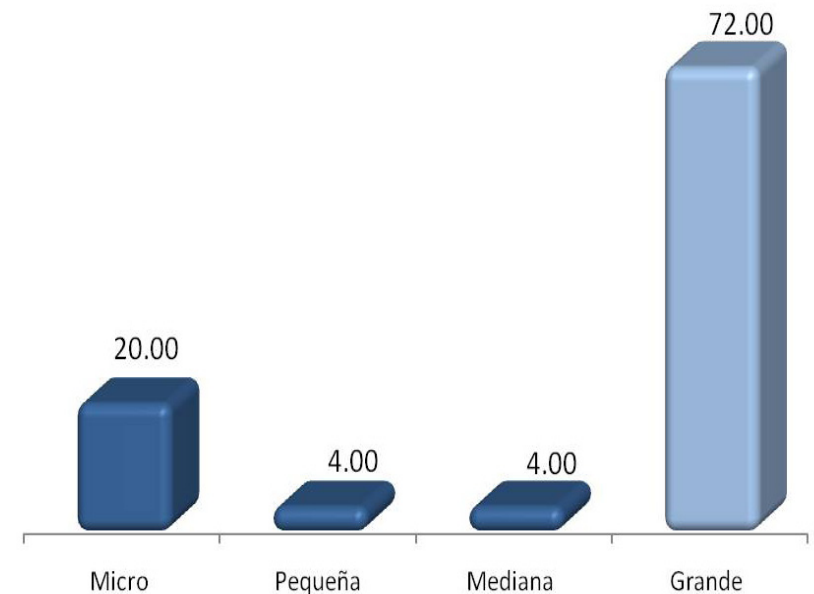

Respecto a la ocupación de los egresados se encontró que el mayor porcentaje realiza actividades de docencia, representando el 48.00% del total.

Una de las características de las organizaciones donde laboran los egresados de este posgrado es el tamaño de la empresa. Las categoría que porcentualmente destaca es empresa grande con 72.00%.

INFORMACIÓN LABORAL

RÉGIMEN JURÍDICO DEL LUGAR DE TRABAJO

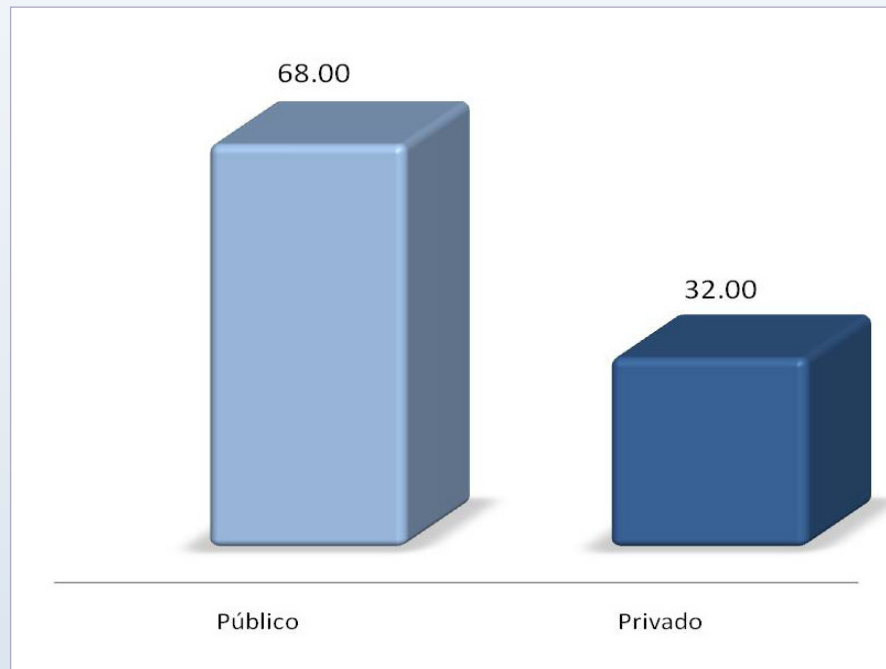

El régimen jurídico de las instituciones y/o empresas donde se encuentran laborando los egresados se distribuye en público y privados con 68.00% y 32% respectivamente.

RAMA O SECTOR DEL LUGAR DE TRABAJO

RAMA	%
Transporte ó comunicación	12.00
Educación	80.00
Servicios profesionales y técnicos	4.00
Otros servicios de gobierno	4.00
Total	100.00

En cuanto a la rama o sector al que pertenecen las instituciones y/o empresas donde laboran los egresados, destaca el sector educativo con 80.00%.

INFORMACIÓN LABORAL

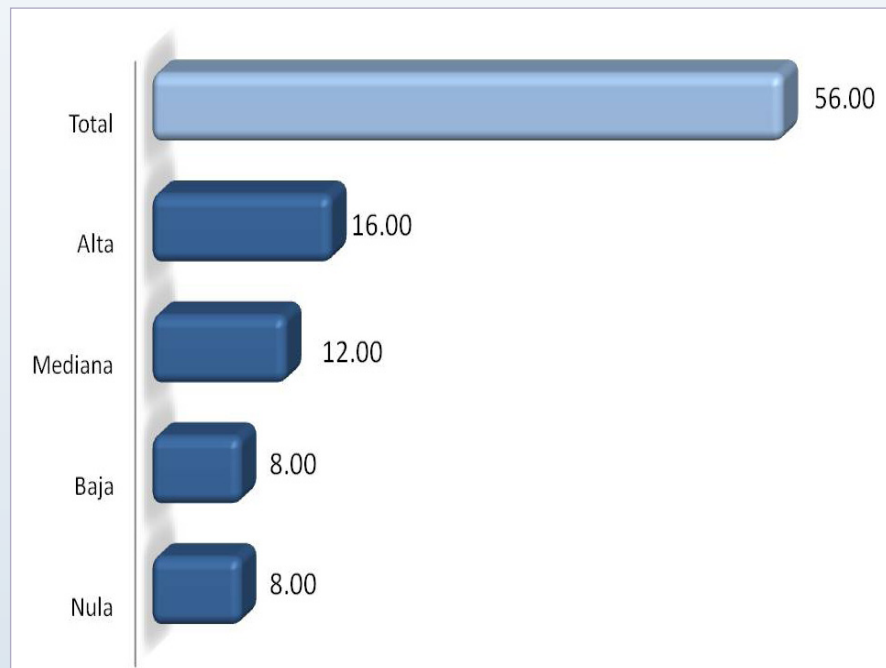
RELACIÓN DE LA ACTIVIDAD LABORAL CON LOS
ESTUDIOS DE POSGRADO

En cuanto a la percepción de los egresados de la relación que guarda su actividad laboral con los estudios del posgrado cursado, el 56.00% señaló que existe "total" relación.

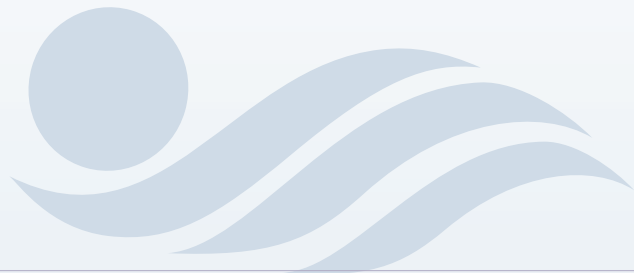

PNIPC

EXPERIENCIA PROFESIONAL EN INVESTIGACIÓN Y FORMACIÓN DE RECURSOS HUMANOS

PARTICIPACIÓN EN PROYECTOS DE INVESTIGACIÓN

FUNCIONES DESEMPEÑADAS EN EL PROYECTO DE INVESTIGACIÓN

PERTENENCIA A AGRUPACIONES ESPECIALIZADAS

TIPO DE AGRUPACIÓN A LA QUE PERTENECE

PERTENENCIA AL SNI

NIVEL EN EL SNI

PARTICIPACIÓN EN DIRECCIÓN DE TESIS

NIVEL DE TESIS DIRIGIDAS

PARTICIPACIÓN EN TUTORÍAS EN PROGRAMAS DE POSGRADO

CONACYT

EXPERIENCIA PROFESIONAL EN INVESTIGACIÓN Y FORMACIÓN DE RECURSOS HUMANOS

PARTICIPACIÓN EN PROYECTOS DE INVESTIGACIÓN

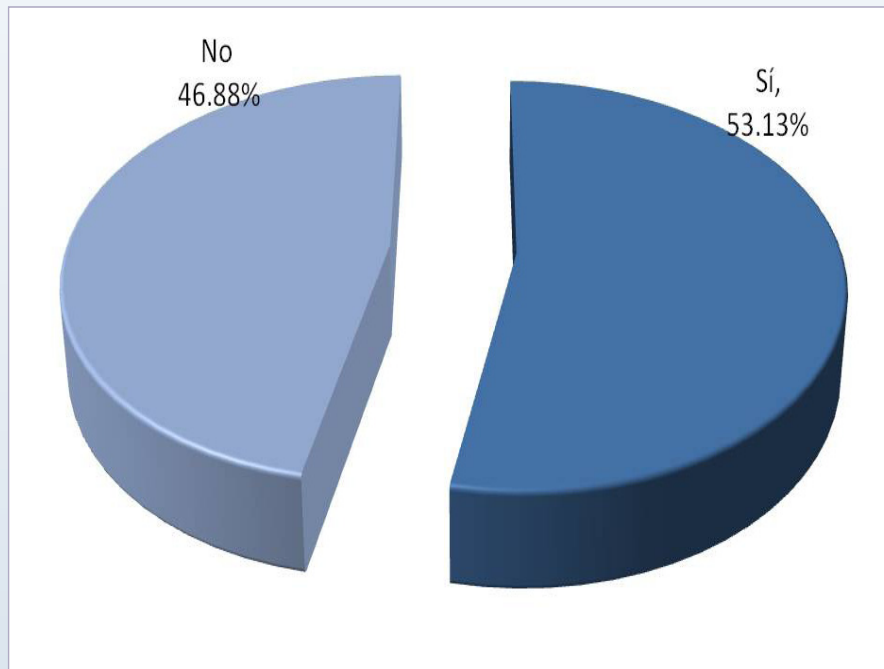

Acerca de la experiencia profesional en investigación, 53.13% de los egresados señaló que sí ha participado en este tipo de proyectos, en tanto que 46.88% indicó no haber tenido colaboración en dichas actividades.

FUNCIONES DESEMPEÑADAS EN EL PROYECTO DE INVESTIGACIÓN

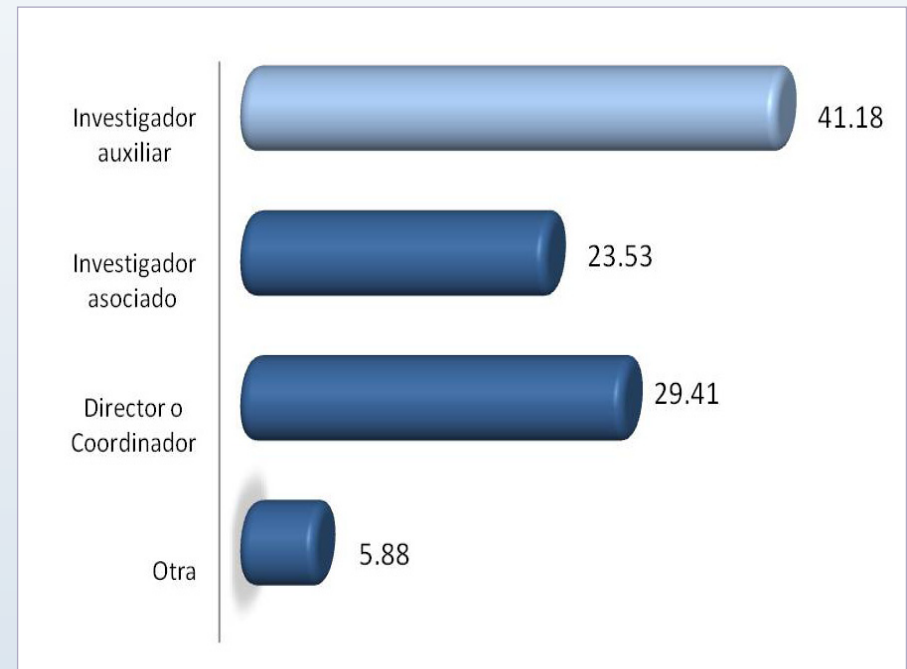

De las funciones desempeñadas en los proyectos de investigación en los que participaron los egresados de este posgrado, sobresale el de Investigador Auxiliar con 41.18%.

EXPERIENCIA PROFESIONAL EN INVESTIGACIÓN Y FORMACIÓN DE RECURSOS HUMANOS

PERTENENCIA A AGRUPACIONES ESPECIALIZADAS

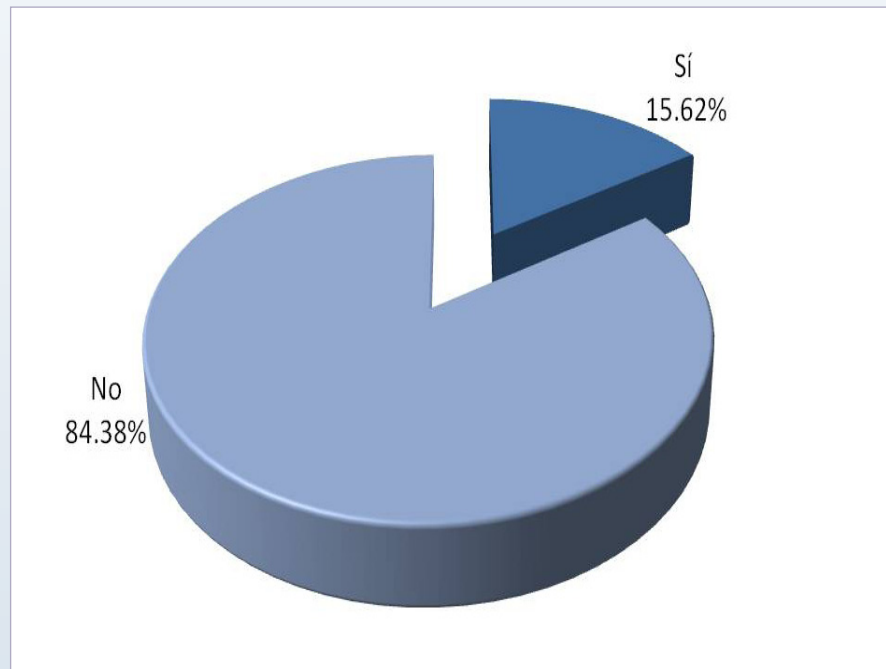

AGRUPACIÓN A LA QUE PERTENECE

AGRUPACIÓN
ORGANIZACIÓN DE PERIODISTAS LATINOAMERICANOS EN DERECHOS HUMANOS
SOCIEDAD MEXICANA DE RETORICA
ASOCIACIÓN INTERNACIONAL DE SOCIOLOGÍA
ASOCIACIÓN MEXICANA DE COMUNICACIÓN
COLEGIO ACADÉMICO DE LA UNIVERSIDAD INTERCULTURAL
GRUPO DE ESTUDIOS INTERDISCIPLINARIOS DEL ESTADO DE GUERRERO

Respecto a si participan en agrupaciones especializadas como asociaciones científicas, académicas o comités nacionales o extranjeros, 15.62% declaró ser parte de alguna de las anteriores, en tanto que 84.38% indicó que no.

EXPERIENCIA PROFESIONAL EN INVESTIGACIÓN Y FORMACIÓN DE RECURSOS HUMANOS

PERTENECE AL SNI

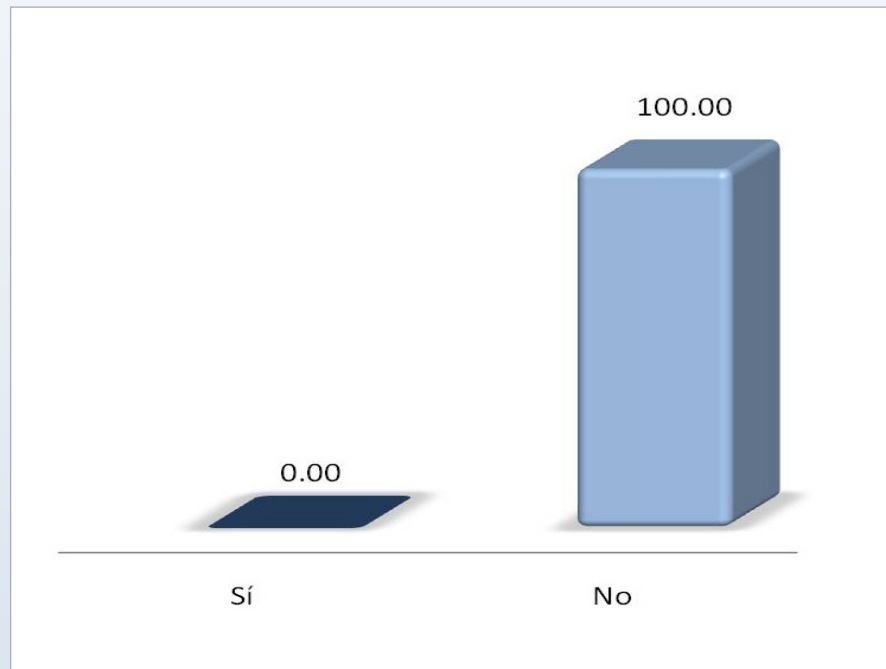

Referente a la pertenencia al Sistema Nacional de Investigadores, los resultados arrojados muestran que ninguno de los egresados de este posgrado se encuentra en el.

PARTICIPACIÓN EN LA DIRECCIÓN DE TESIS PROFESIONALES Y/O DE POSGRADO

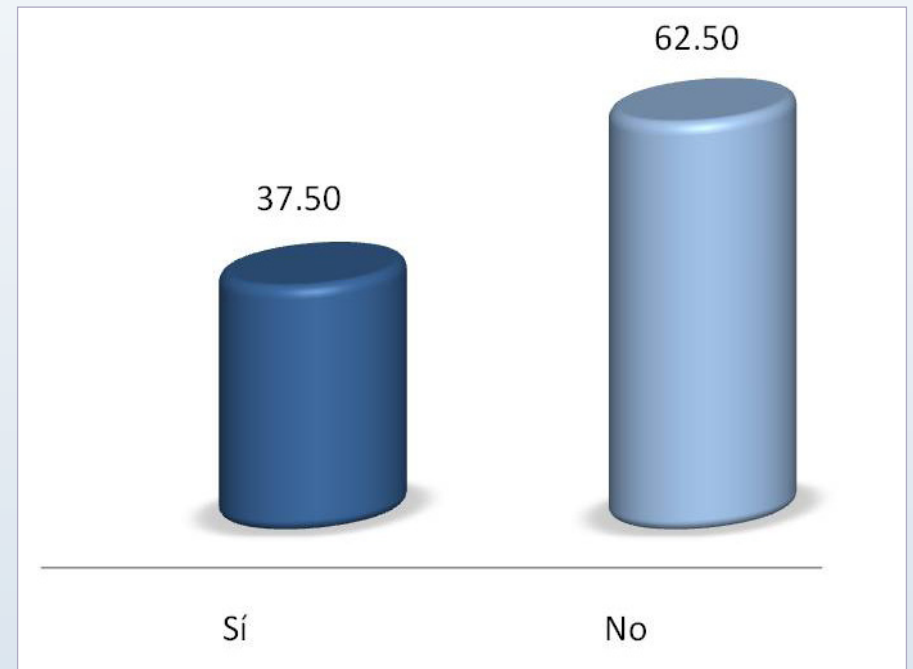

Una de las prácticas que se toman en cuenta como experiencia en la formación de recursos humanos especializados, es la participación en la dirección de tesis; en este caso 37.50% ha realizado esta actividad y 62.50% no.

EXPERIENCIA PROFESIONAL EN INVESTIGACIÓN Y FORMACIÓN DE RECURSOS HUMANOS

NIVEL DE TESIS DIRIGIDAS

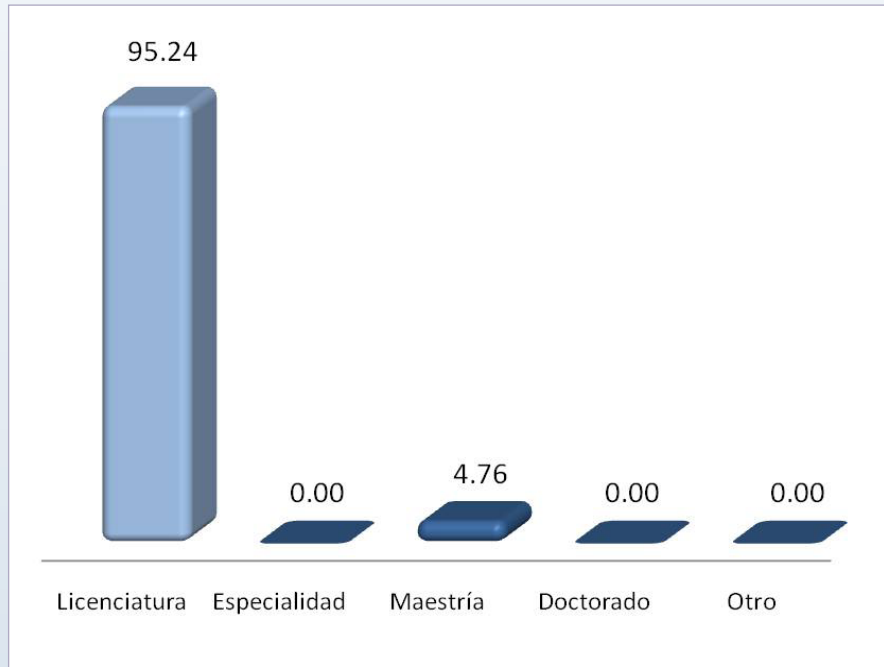

De los egresados que han participado en la dirección de tesis, el 95.24 ha sido a nivel licenciatura y el 4.76% en maestría.

NÚMERO DE PARTICIPACIONES EN LA DIRECCIÓN DE TESIS POR NIVEL

Número	NÚMERO DE TESIS DIRIGIDAS					Total	%
	Licenciatura	Especialidad	Maestría	Doctorado	Otro		
1 a 5	0	0	4	0	0	4	4.76
6 a 10	0	0	0	0	0	0	0.00
11 a 15	0	0	0	0	0	0	0.00
16 a 20	0	0	0	0	0	0	0.00
Más de 20	80	0	0	0	0	80	95.24
Total	80	0	4	0	0	84	100.00

En la formación de recursos humanos destaca la dirección de tesis a nivel licenciatura, donde el rango mayor está en más de 20 tesis dirigidas con el 95.24%.

EXPERIENCIA PROFESIONAL EN INVESTIGACIÓN Y FORMACIÓN DE RECURSOS HUMANOS

PARTICIPACIÓN EN PROGRAMAS DE POSGRADO COMO TUTOR O ASESOR

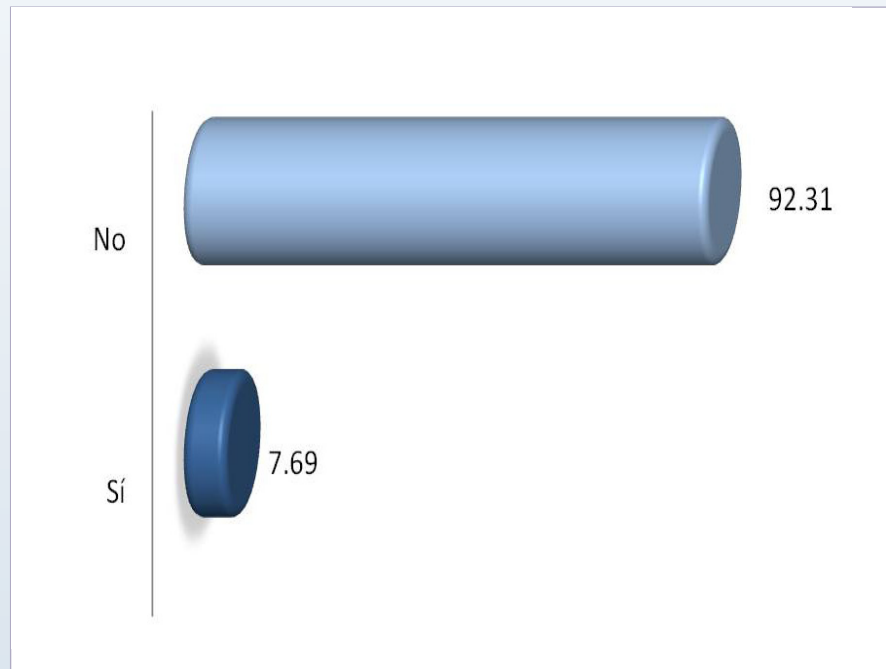

Respecto a la intervención de los egresados en tutorías o asesorías en programas de posgrado el 7.59% afirmó desarrollar alguna de estas actividades; en tanto que 92.31% contestó no participar en ellas.

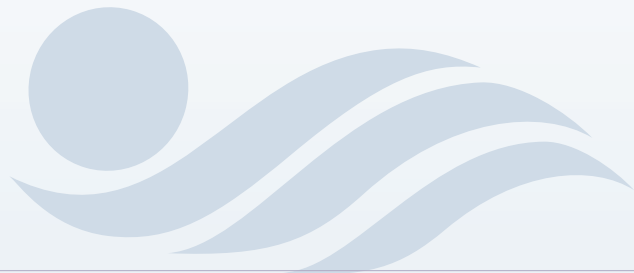

PNIPC

SATISFACCIÓN CON LA INSTITUCIÓN Y CON EL PROGRAMA CURSADO

	EVALUACIÓN DEL PROGRAMA QUE ESTUDIÓ
	CURSARÍA NUEVAMENTE EL POSGRADO EN LA UAM
	SATISFACCIÓN CON EL PROGRAMA CURSADO
	CONSIDERA QUE EL POSGRADO QUE CURSÓ, REQUIERE MODIFICACIONES

CONACYT

SATISFACCIÓN CON LA INSTITUCIÓN Y CON EL PROGRAMA CURSADO

EVALUACIÓN DEL PROGRAMA QUE ESTUDIÓ

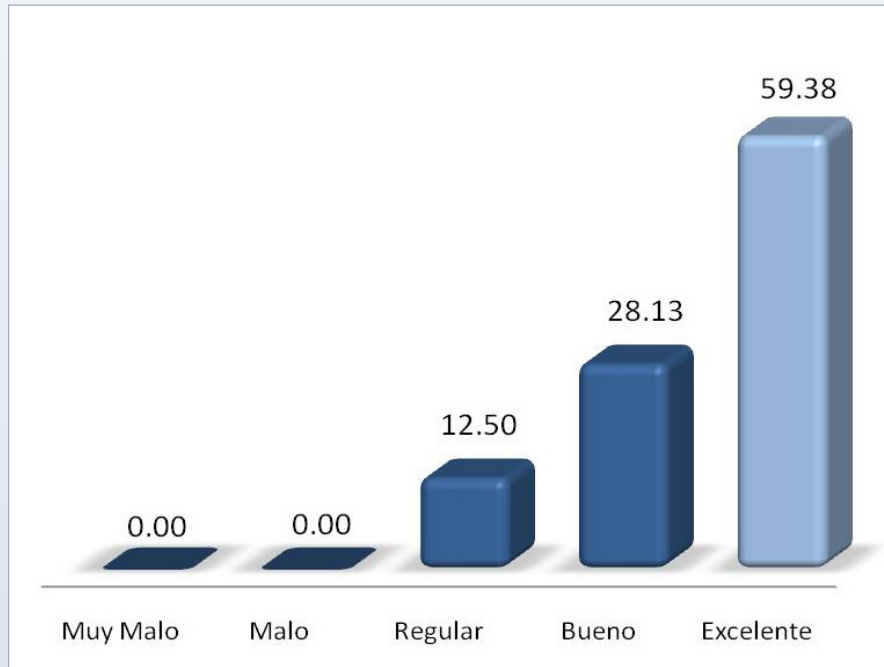

El 87.51% de los egresados encuestados manifestó su amplia satisfacción con el programa cursado al evaluarlo entre “bueno” y “excelente”.

CURSARÍA NUEVAMENTE EL PROGRAMA DE POSGRADO EN LA UAM

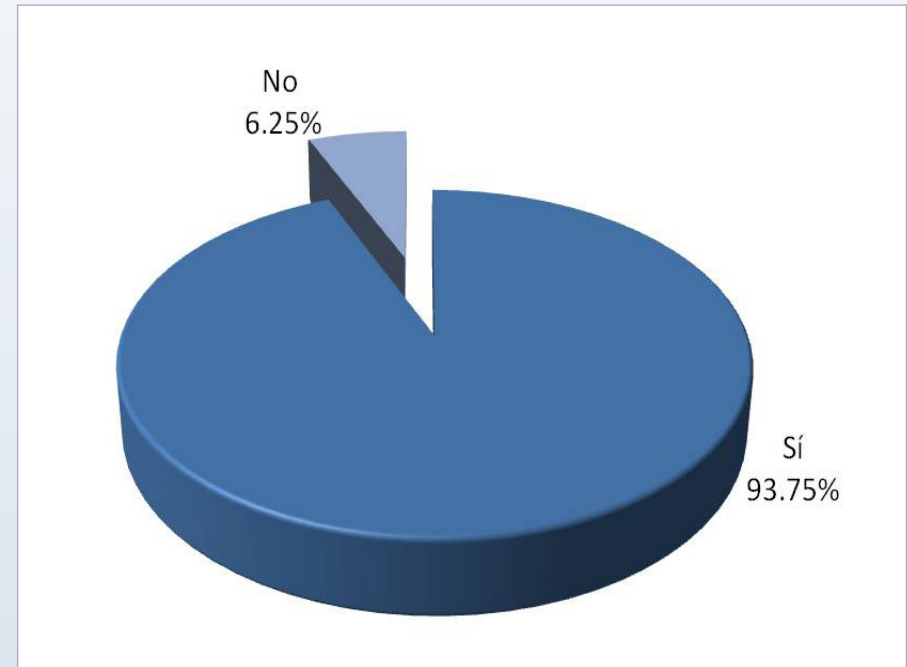

Al preguntar a los egresados si elegirían nuevamente a la UAM para cursar sus estudios de posgrado; 93.75% afirmó que sí, manifestando de este modo un alto grado de satisfacción.



SATISFACCIÓN CON LA INSTITUCIÓN Y CON EL PROGRAMA CURSADO

SATISFACCIÓN CON EL PROGRAMA CURSADO

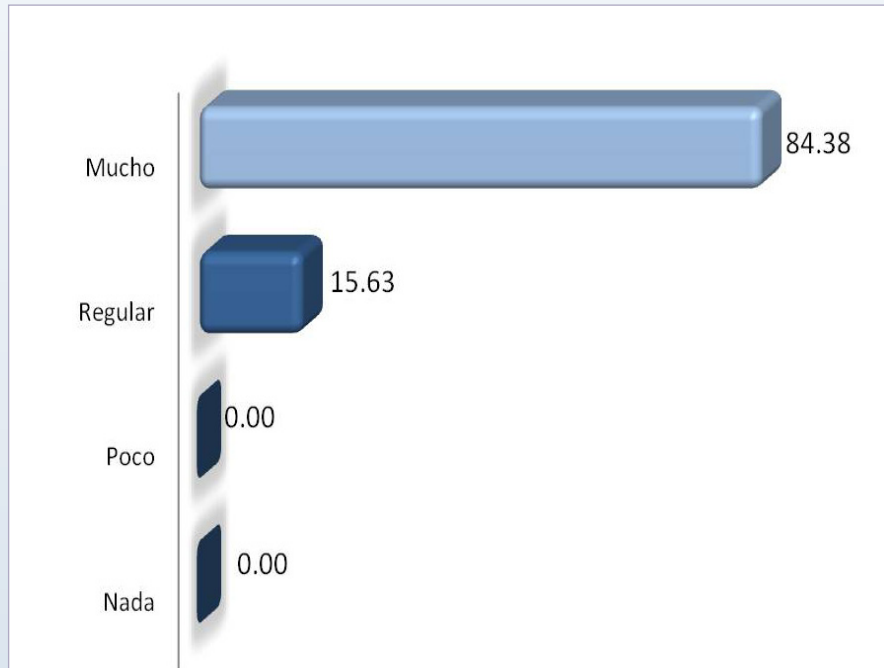

En una escala de “Nada” a “Mucho” el 84.38% manifestó estar muy satisfecho con el programa de posgrado cursado.

CONSIDERA QUE EL PROGRAMA QUE CURSÓ REQUIERE MODIFICACIONES

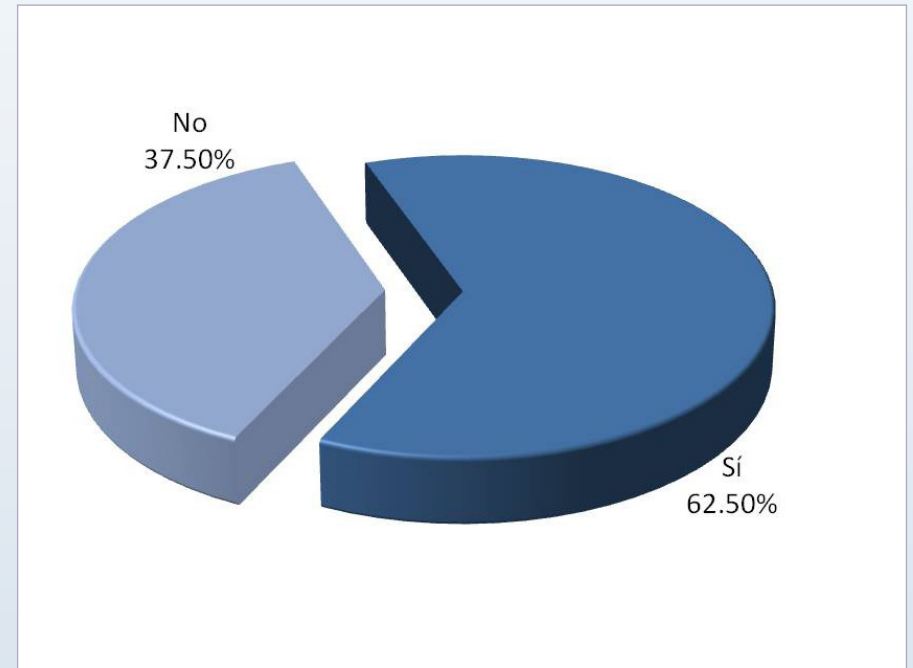

A pesar del índice de satisfacción de los egresados con el posgrado cursado, se observa que 62.50% opina que el programa de estudios requiere de modificaciones.

SATISFACCIÓN CON LA INSTITUCIÓN Y CON EL PROGRAMA CURSADO**MODIFICACIONES AL PROGRAMA CURSADO****MODIFICACIONES SUGERIDAS AL PROGRAMA CURSADO**

Que cambien al Coordinador, ha tenido el circulo académico muy cerrado.

Actualización en los temas de discusión. Énfasis en la asesoría y apoyo de los maestros para llegar a la titulación con eficiencia.

Algún tipo de vinculación pues yo he concursado para dar clases y nunca puedo entrar.

Darle mayor cabida a las ciencias políticas.

El programa está bien pero los profesores dependen mucho del Coordinador.

Es imposible exigir que el posgrado sea de tiempo completo y que no haya el suficiente apoyo por parte de CONACYT u otras instituciones, habrá que idear otras alternativas de enseñanza como diplomados por las tardes o que sea de medio tiempo el posgrado.

Hay pocos profesores en el posgrado.

Incluir más los estudios de comunicación política tradicional y actual.

Invertir en capacitación externa de los estudiantes y apoyo para asistir a foros y conferencias tanto internacionales como nacionales.

Mayor organización administrativa en la coordinación de la maestría.

SATISFACCIÓN CON LA INSTITUCIÓN Y CON EL PROGRAMA CURSADO

MODIFICACIONES SUGERIDAS AL PROGRAMA CURSADO

Habría que ubicar el orden de las líneas de conocimiento metodológico.

Mantener vinculación con el extranjero.

Más metodología de investigación y vinculación con el mercado laboral.

Hay muy pocos maestros que ofrecían algo diferente o eran demasiado haraganes y solo querían acumular puntos. Había profesores como la Dra. Silvia Gutiérrez que impartía los mismos temas en licenciatura y en maestría.

Algunos profesores repetían cosas que se habían visto en la licenciatura.

Revisión de algunos trimestres.

Se dejó de lado el trabajo de tesis y por eso costó trabajo terminar.

Cambios en planta docente, organización y mejoramiento del plan de estudios.

Trabajar más en cuestión de comunicación política.

Un mayor apoyo en metodología.

Vincularlo más a prácticas comunicativas en el campo de la política, tiene mucho peso lo teórico y filosófico.



RELACIÓN DE EGRESADOS ENCUESTADOS

MATRÍCULA	NOMBRE
98280407	Becerril Lerin Edna Nelly
98280445	Espino Sanchez German
98280476	Hernandez Ibarra Xochitl
98280527	Lopez Olmedo Alma Rosa
98280616	Rodriguez Ortiz Sara Maria de Lourde
98280654	Unzueta Granados Hector Angel
200280783	Espinosa Alvarez Wilfrido
200280830	Medina Trejo Jose Antonio
200280929	Trinidad Navarro Maria del Pilar
202280292	Najera Rivero Roberto
202280331	Rodriguez Torres Lilia Rebeca
202280349	San Martin Romero Sara
202280357	Santos Garcia Dionne Valentina
204386515	Bautista Arias Miriam
204386620	Benitez Rivera Rene David
204386696	De Bellis Pugliese Maria

MATRÍCULA	NOMBRE
204386719	Flores Guevara Sandra
204386751	Garcia Duarte Nohemi
204386808	Garcia Sanchez Sergio
204386890	George Cruz Alejandro
204387121	Martinez Noriega Diulce Asela
204387210	Ornelas Picon Francisco
204387252	Paniagua Chico Veronica Edith
204387278	Porras Rodriguez Marco Alberto
204387286	Sanchez Martinez Leticia
206383084	Almazan Cambray Erika
206383131	Bonilla Martinez Flor Araceli
206383254	Sanchez Machuca Virginia Martha Sire
206383288	Vasques Guerrero Alejandro
206385426	Chacon Moreno Jose Luis
208384701	Bonilla Lopez Fabian
208384793	Martinez Elorriaga Martin Fernando





PNNPC

CRÉDITOS

DIRECCIÓN GENERAL DEL PROYECTO:

Dra. María José Arroyo Paniagua **Coordinación General de Información Institucional,
Rectoría General**

COORDINACIÓN:

Lic. Edgar A. Suárez Sánchez **Departamento de Egresados, Rectoría General**

ANÁLISIS Y ELABORACIÓN DEL REPORTE:

Lic. Nancy Guerrero Quintero **Departamento de Egresados, Rectoría General**

APLICACIÓN DE LA ENCUESTA Y VALIDACIÓN DE BASES DE DATOS:

Centro de Contacto y Atención Telefónica **Departamento de Egresados, Rectoría General**

DESARROLLO INFORMÁTICO DEL SISTEMA DE INFORMACIÓN:

Ing. Erika Tapia Ramírez **Departamento de Apoyo Informático a la Academia**

DISEÑO GRÁFICO DE APLICACIÓN EN CD:

LCG. Georgina Enríquez Álvarez **Departamento de Egresados, Rectoría General**



PNIPC

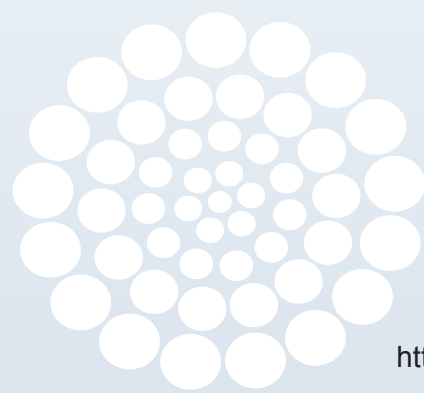

Departamento de Egresados
www.egresados.uam.mx/

<http://www.egresados.uam.mx/index2.html>

CONACYT

Prol. Canal de Miramontes 3885 1er. piso Ex -Hacienda de San Juan de Dios
Deleg. Tlalpan CP 14387 México, DF Tels. 5483 4000 extensión 1592 CCUAM 5594 5850, 5594 4157 y 5594 5651
esuarezs@correo.uam.mx / egresados@correo.uam.mx