



Casa abierta al tiempo

UNIVERSIDAD AUTÓNOMA METROPOLITANA



RESULTADOS DE LA ENCUESTA APLICADA A EGRESADOS DEL

# DOCTORADO EN HISTORIOGRAFÍA

DIVISIÓN DE CIENCIAS SOCIALES Y HUMANIDADES

**UNIDAD AZCAPOTZALCO**

Marzo de 2012

VERSIÓN PARA PNPC - CONACYT

PADRÓN NACIONAL DE POSGRADOS DE CALIDAD

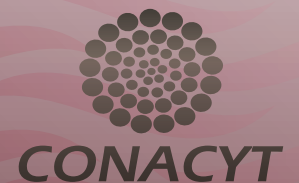



## DIRECTORIO

**M.A.V. GABRIELA PALOMA IBÁÑEZ VILLALOBOS**

RECTORA DE LA UNIDAD AZCAPOTZALCO

**ING. DARÍO EDUARDO GUAYCOCHEA GLUGLIELMI**

SECRETARIO DE UNIDAD

**DR. LUIS SOTO WALLS**

COORDINADOR GENERAL DE DESARROLLO ACADÉMICO

**MTRO. JORGE BOBADILLA MARTÍNEZ**

COORDINADOR DE GENERAL DE PLANEACIÓN

**DR. JOSÉ ALFREDO SÁNCHEZ DAZA**

DIRECTOR DE LA DIVISIÓN DE CIENCIAS SOCIALES Y HUMANIDADES

**DR. FRANCISCO JAVIER RODRÍGUEZ GARZA**

COORDINADOR DIVISIONAL DE POSGRADOS DE LA DIVISIÓN DE CIENCIAS SOCIALES Y HUMANIDADES

**DRA. DANNA LEVIN ROJO**

COORDINADORA DEL DOCTORADO EN HISTORIOGRAFÍA



## CONTENIDO

### DIRECTORIO

#### 1. OBJETIVOS DEL ESTUDIO

#### 2. RESULTADOS DE LA ENCUESTA

2.1. DATOS GENERALES

2.2. INFORMACIÓN ACADÉMICA

2.3. INFORMACIÓN LABORAL

2.4. EXPERIENCIA PROFESIONAL EN INVESTIGACIÓN Y  
FORMACIÓN DE RECURSOS HUMANOS

2.5. SATISFACCIÓN CON LA INSTITUCIÓN Y CON EL  
PROGRAMA CURSADO

### RELACIÓN DE EGRESADOS ENCUESTADOS

### CRÉDITOS



## OBJETIVOS DEL ESTUDIO

El presente estudio forma parte de los resultados del proyecto denominado **“Sistema de Información para la generación de estudios sobre trayectoria académica de estudiantes, opinión de empleadores y tendencias de los mercados laborales y seguimiento de egresados de la Universidad Autónoma Metropolitana”**, el cual busca recabar información sobre tres componentes estratégicos para la toma de decisiones dentro de la Institución: estudiantes, egresados y empleadores.

Este proyecto sustenta como línea principal, bajo un enfoque sistemático e integral, brindar herramientas a la Institución para:

- La creación, desarrollo e implementación de políticas educativas.
- La adecuación y/o modificación de planes y programas de estudio.
- El fortalecimiento de la calidad en la formación académica.

En este sentido, el propósito fundamental de este estudio es tener indicios de las nuevas exigencias que plantea el ejercicio profesional a los egresados de posgrado como consecuencia de las transformaciones económicas, sociales y tecnológicas para orientar los procesos de mejora y aseguramiento de la calidad de los planes y programas de estudio que ofrece la UAM.

En específico, se pretende captar información sobre la trayectoria profesional, la experiencia laboral, la producción académica y la satisfacción de los egresados de posgrado que facilite la

retroalimentación curricular y la evaluación institucional. Asimismo, tener una perspectiva más amplia sobre la calidad y pertinencia del proceso de formación profesional a partir de las opiniones y sugerencias de los egresados en torno a su formación académica y profesional.

Para lograr lo anterior, el Departamento de Egresados de la Coordinación General de Información Institucional de la Rectoría General de la UAM, se dió a la tarea de contactar a lo egresados de los programas de posgrado que serán evaluados en el marco de la convocatoria 2010 - 2012 para su ingreso y/o permanencia al Padrón Nacional de Posgrados de Calidad (PNPC) del CONACYT, con la intención de aplicarles un cuestionario estructurado a partir de las siguientes dimensiones de observación:

- a. Datos generales
- b. Experiencia profesional
- c. Información académica
- d. Financiamiento educativo
- e. Experiencia profesional en investigación
- f. Formación de recursos humanos especializados
- g. Producción académica y profesional
- h. Satisfacción con la Institución y con el programa cursado

Haga clic en el siguiente botón para ver el cuestionario:







## UNIVERSO DEL ESTUDIO

El universo considerado estuvo constituido por los egresados que se ubican en los estados académicos: 6 con certificado de estudios, 12 con el 100% de créditos cubiertos y 15 con diploma del Archivo General de Alumnos (AGA) generado el 20 de febrero de 2012, correspondiente a la sexta semana del trimestre invierno 2012.

La aplicación del cuestionario se realizó del 5 al 9 de marzo de 2012, el proceso de aplicación se realizó mediante entrevistas telefónicas, la base se recorrió más de 2 veces obteniéndose un resultado de 6 cuestionarios aplicados, lo que representa en general la opinión del 100% de la población total de egreso del programa de este posgrado, cifra que da una representatividad confiable al estudio y permite hacer inferencias.

La organización y captura de la información se realizó a través del programa *Lotus Notes*, las variables del estudio fueron organizadas en tablas resumen que expresan en números porcentuales los principales resultados, lo cual facilitó su procesamiento y análisis estadístico. Los perfiles de desempeño escolar fueron complementados con información extraída del AGA.

Bajo este esquema, presentamos con satisfacción los resultados generales más sobresalientes del levantamiento de la encuesta aplicada a los egresados del Doctorado en Historiografía de la División de Ciencias Sociales y Humanidades de la Unidad Azcapotzalco.

| Tasa de efectividad |                       |                          |                          |
|---------------------|-----------------------|--------------------------|--------------------------|
| Total de egresados  | Egresados encuestados | Egresados no encuestados | Tasa de respuesta global |
| 6                   | 6                     | 0                        | 100%                     |



DATOS GENERALES

- SEXO
- LUGAR DE NACIMIENTO
- NACIONALIDAD
- EDAD AL INGRESO
- EDAD ACTUAL



## DATOS GENERALES

### SEXO

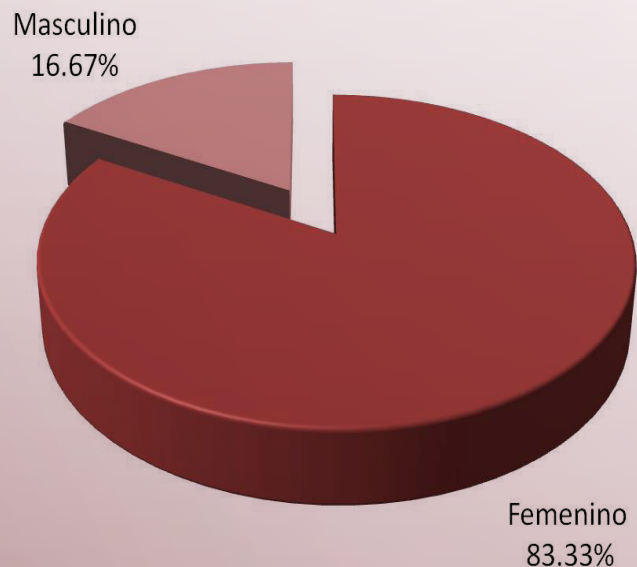

Con relación a la variable sexo de los egresados encuestados la población se distribuye en 83.33% femenino y 16.67% masculino.

### LUGAR DE NACIMIENTO

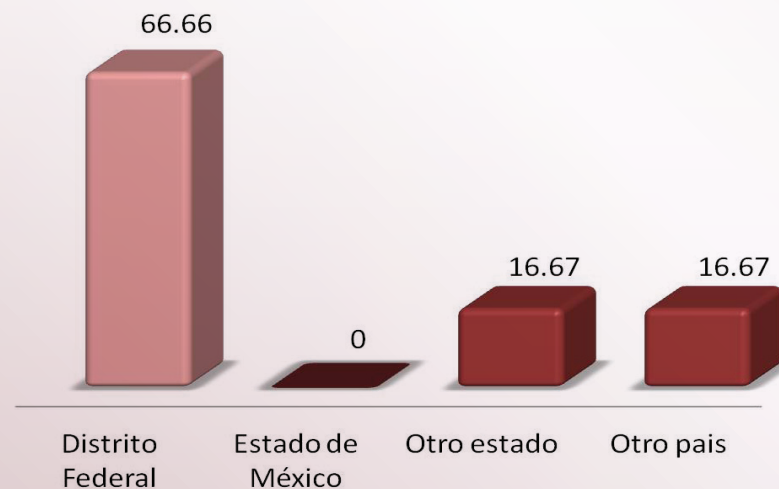

El Distrito Federal es la principal entidad federativa de donde son originarios los egresados de este posgrado con 66.66%, le sigue la categoría de otro Estado de la Republica Mexicana con 16.67%.



## DATOS GENERALES

### NACIONALIDAD

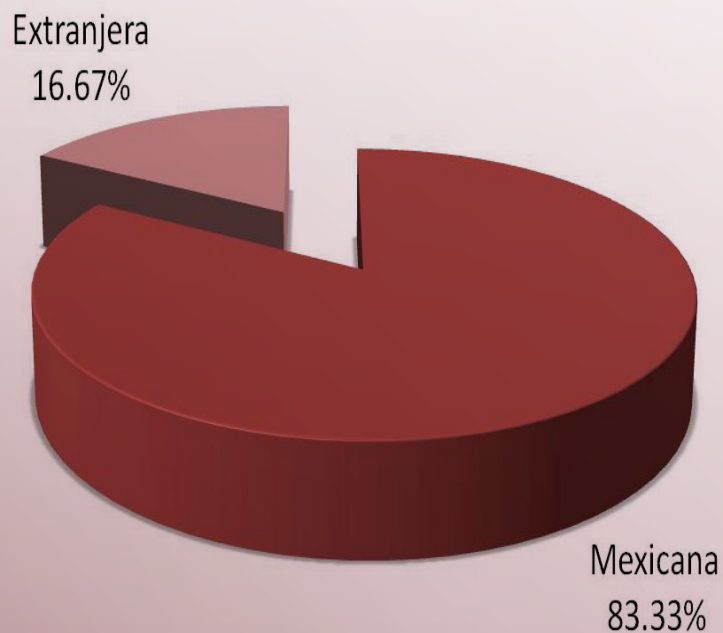

El 83.33% de los egresados del Doctorado en Historiografía son de nacionalidad mexicana en tanto que el 16.67% son extranjeros.

### EDAD AL INGRESO

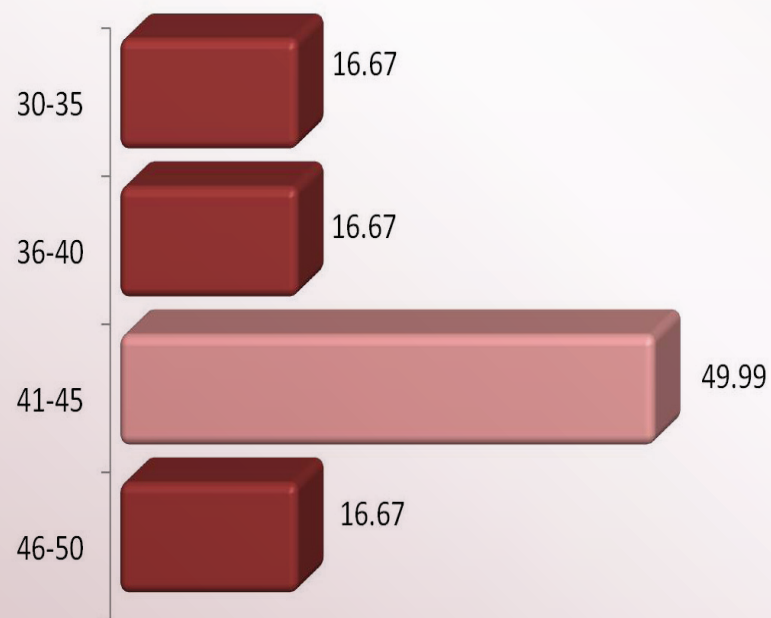

En cuanto a la edad con la que iniciaron sus estudios de posgrado los egresados encuestados, sobresale el rango de 41 a 45 años con 49.99%.





## DATOS GENERALES

### EDAD ACTUAL

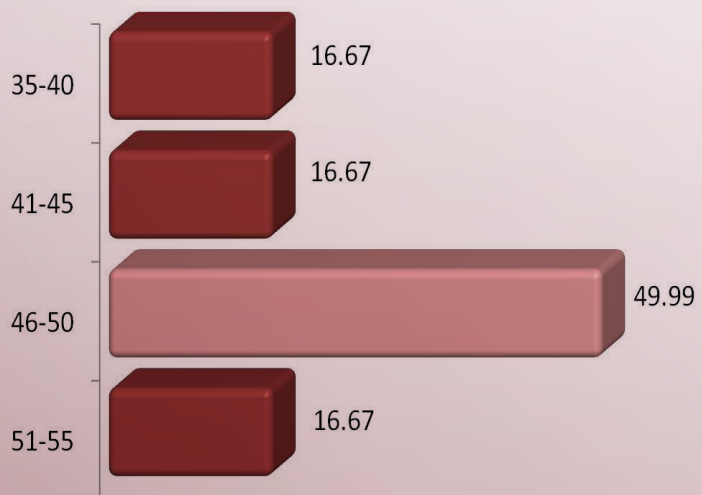

Actualmente, la edad de los egresados del Doctorado en Historiografía oscila entre los 35 y 55 años, destacando porcentualmente el rango de 46 a 50 años con 49.99%.



## INFORMACIÓN ACADÉMICA

- **ESTADO ACADÉMICO**
- **NÚMERO DE TRIMESTRES CURSADOS**
- **AÑO DE INGRESO**
- **AÑO DE EGRESO**
- **PROMEDIO OBTENIDO EN LA ESCUELA DE PROCEDENCIA**
- **PROMEDIO OBTENIDO EN EL POSGRADO**

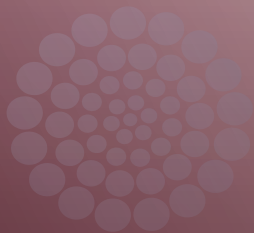



## INFORMACIÓN ACADÉMICA

### ESTADO ACADÉMICO

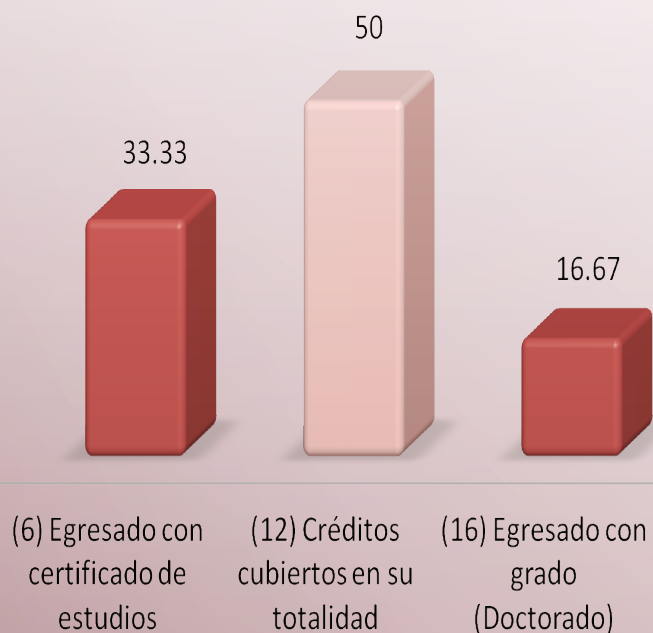

El estado académico en el cual se encuentra la mayoría de los entrevistados de este posgrado es créditos cubiertos en su totalidad con 50%.

### NÚMERO DE TRIMESTRES CURSADOS

| Trimestres   | %             |
|--------------|---------------|
| 7            | 16.67         |
| 8            | 0.00          |
| 9            | 83.33         |
| <b>Total</b> | <b>100.00</b> |

En cuanto al tiempo en el que cursaron sus estudios de posgrado predomina porcentualmente la categoría de 9 trimestres con 83.33%



INFORMACIÓN ACADÉMICA

AÑO DE INGRESO

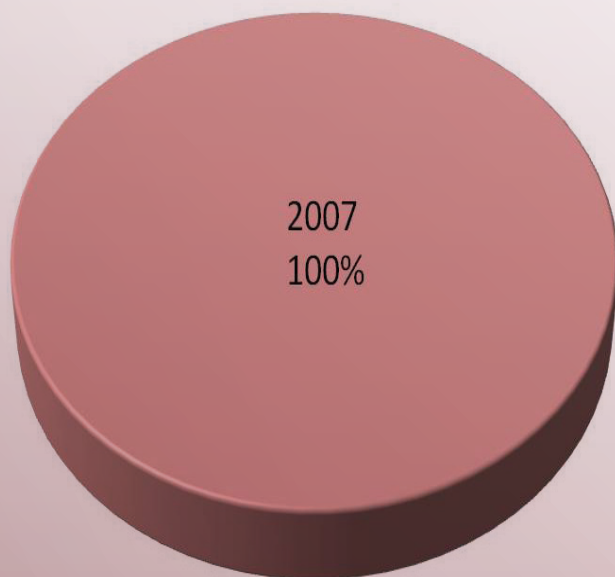

El registro que se tiene respecto al año de ingreso al posgrado es de 2007 en su totalidad.

AÑO DE EGRESO

| Año          | %             |
|--------------|---------------|
| 2011         | 93.33         |
| 2012         | 16.67         |
| <b>Total</b> | <b>100.00</b> |

En lo que se refiere al año de egreso, este se da a partir de 2011 destacando el mismo año con el mayor porcentaje (93.33%).





## INFORMACIÓN ACADÉMICA

### PROMEDIO OBTENIDO EN LA ESCUELA DE PROCEDENCIA (LICENCIATURA)

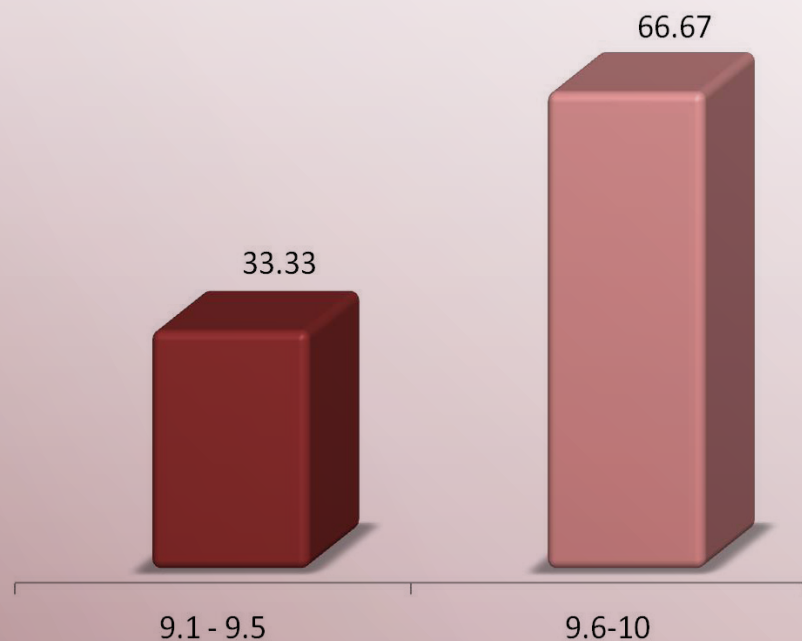

El promedio previo al ingreso de los estudios de posgrado obtenido por parte de los egresados va del 9.1 como mínimo y 10 como máximo; destacando el rango de 9.6 a 10 con 66.67%.

### PROMEDIO OBTENIDO EN EL POSGRADO

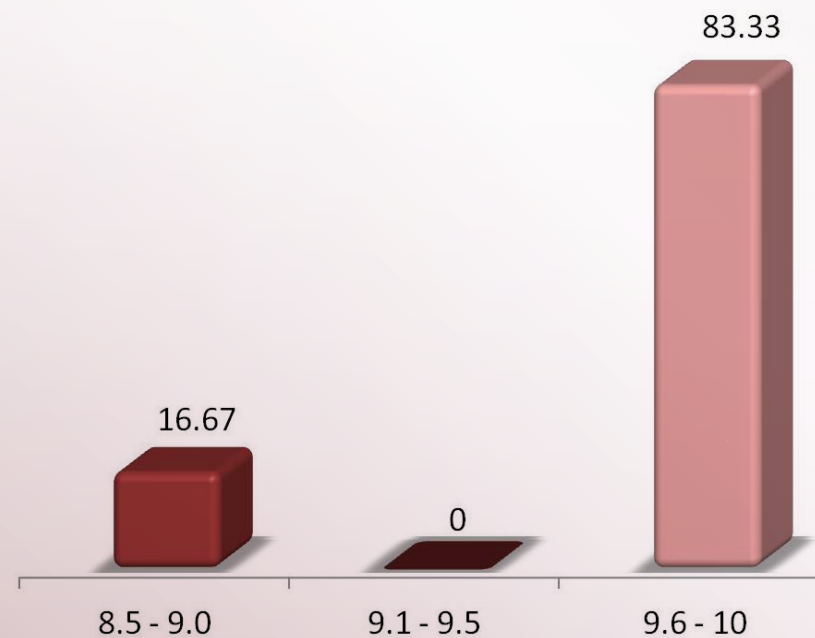

Respecto al promedio que obtuvieron al concluir el 83.33% se ubica en el rango de 9.6 a 10.



## **INFORMACIÓN LABORAL**

- TIEMPO EN INCORPORARSE AL MERCADO LABORAL**
- TIENE EMPLEO ACTUALMENTE**
- LUGAR DE TRABAJO ACTUAL**
- ACTIVIDAD PRINCIPAL QUE DESEMPEÑA**
- TAMAÑO DE LA EMPRESA**
- RÉGIMEN JURÍDICO AL QUE PERTENECE LA INSTITUCIÓN, EMPRESA U ORGANIZACIÓN**
- RAMA O SECTOR**
- RELACIÓN DE LA ACTIVIDAD LABORAL CON LOS ESTUDIOS DE POSGRADO**



## INFORMACIÓN LABORAL

### TIEMPO PARA INCORPORARSE AL MERCADO LABORAL

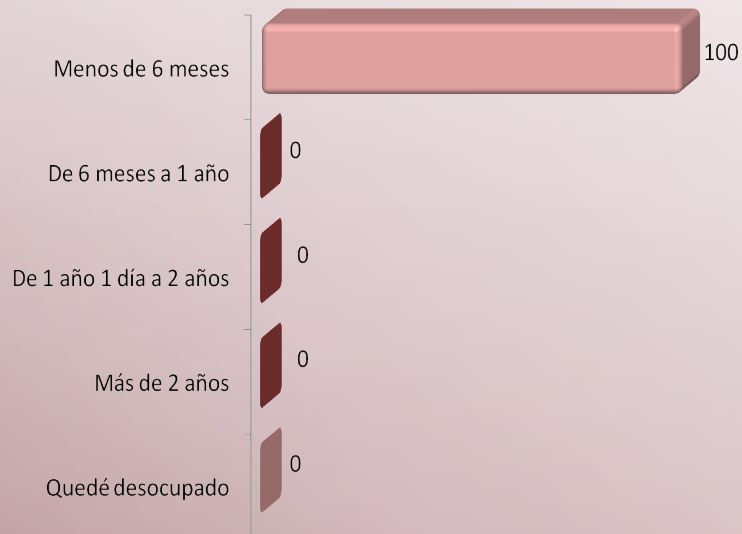

Se observa que el tiempo promedio en que un egresado del Doctorado en Historiografía se coloca en el mercado laboral es menor a 6 meses, así lo manifestó el 100% de los egresados.

### TIENE EMPLEO ACTUALMENTE

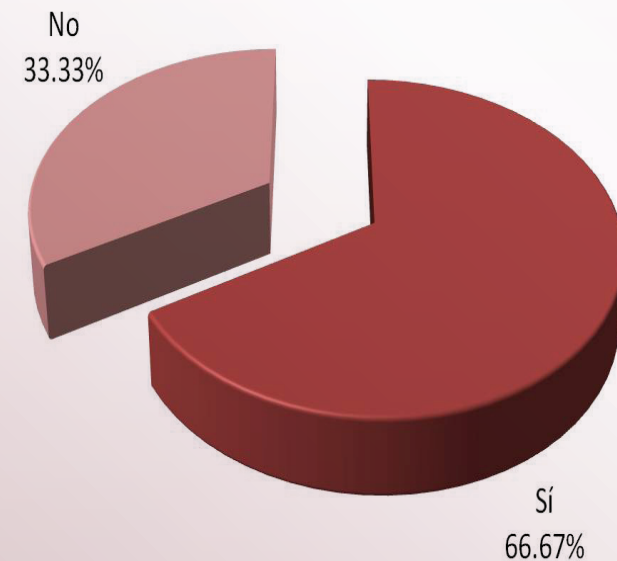

Con relación a la ocupación laboral se preguntó a los egresados si cuentan con empleo actualmente; 66.67% precisó que sí, en tanto que 33.33% señaló no estar laborando.



## INFORMACIÓN LABORAL

### LUGAR DE TRABAJO ACTUAL

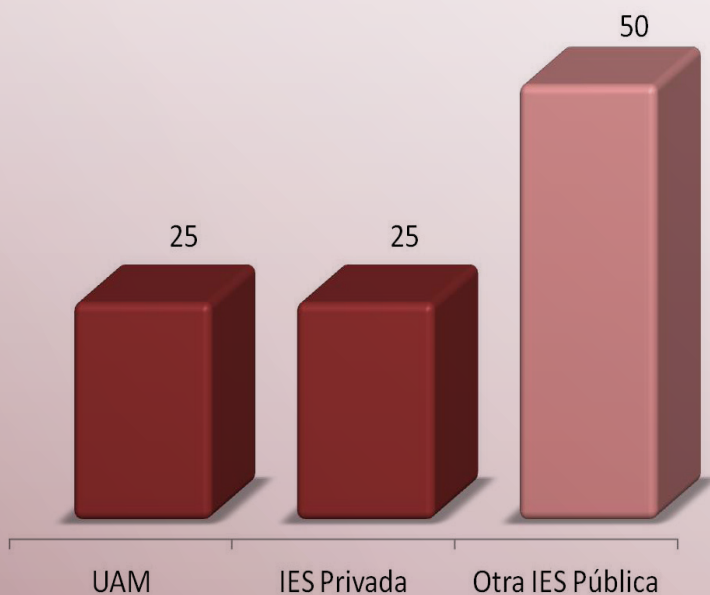

En cuanto al lugar donde se encuentran laborando los egresados de este posgrado son; otras Instituciones de Educación Superior Públicas con 50%, la propia UAM y las Instituciones de Educación Superior Privadas con 25% respectivamente.

### LISTADO DE PRINCIPALES EMPRESAS / INSTITUCIONES

| EMPRESAS / INSTITUCIONES                      |
|---|
| Escuela Normal Superior de Ensenada           |
| Instituto Nacional de Antropología e Historia |
| Universidad Anáhuac                           |
| Universidad Autónoma Metropolitana            |





## INFORMACIÓN LABORAL

### ACTIVIDAD PRINCIPAL QUE DESEMPEÑA

| ACTIVIDAD                 | %             |
|---------------------------|---------------|
| Dirección                 | 0.00          |
| Coordinación              | 25.00         |
| Dirección de proyectos    | 0.00          |
| Coordinación de proyectos | 0.00          |
| Diagnóstico y evaluación  | 25.00         |
| Planeación                | 0.00          |
| Docencia                  | 25.00         |
| Investigación             | 25.00         |
| Evaluación                | 0.00          |
| <b>Total</b>              | <b>100.00</b> |

Respecto a la ocupación de los egresados se encontró que realiza actividades de coordinación, diagnóstico y evaluación, docencia e investigación con 25% cada uno.

### TAMAÑO DE LA EMPRESA



Una de las características de las organizaciones donde laboran los egresados de este posgrado es el tamaño de la empresa o institución. La categoría que ocupa la totalidad es "grande".



## INFORMACIÓN LABORAL

### RÉGIMEN JURÍDICO DEL LUGAR DE TRABAJO

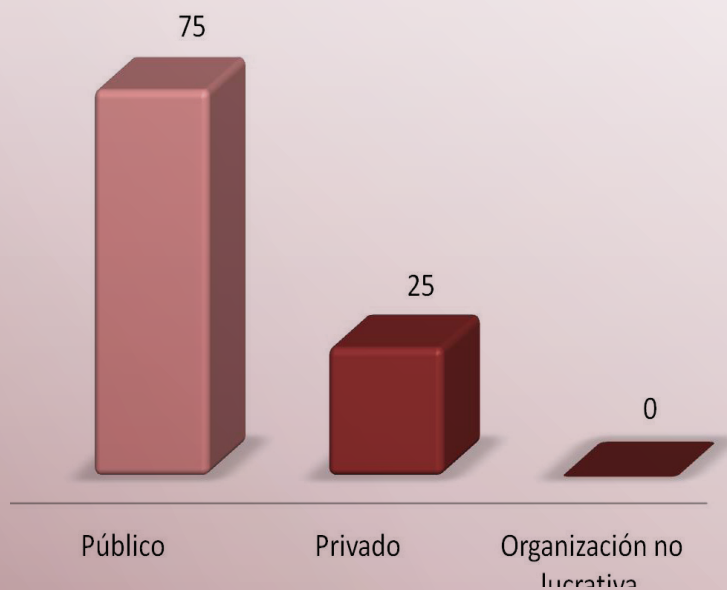

Con relación al régimen jurídico de las instituciones y/o empresas donde se encuentran laborando los egresados, destaca el de público con 75%.

### RAMA O SECTOR DEL LUGAR DE TRABAJO

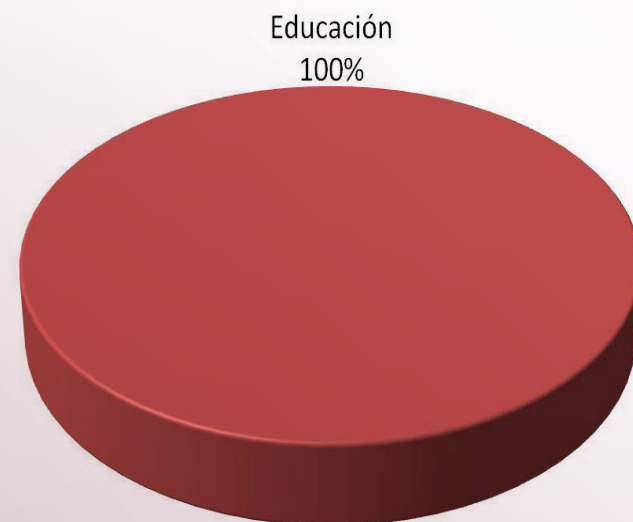

En cuanto a la rama o sector al que pertenecen las instituciones y/o empresas donde laboran los egresados, En su totalidad es el sector educativo con 100%.



## INFORMACIÓN LABORAL

### RELACIÓN DE LA ACTIVIDAD LABORAL CON LOS ESTUDIOS DE POSGRADO

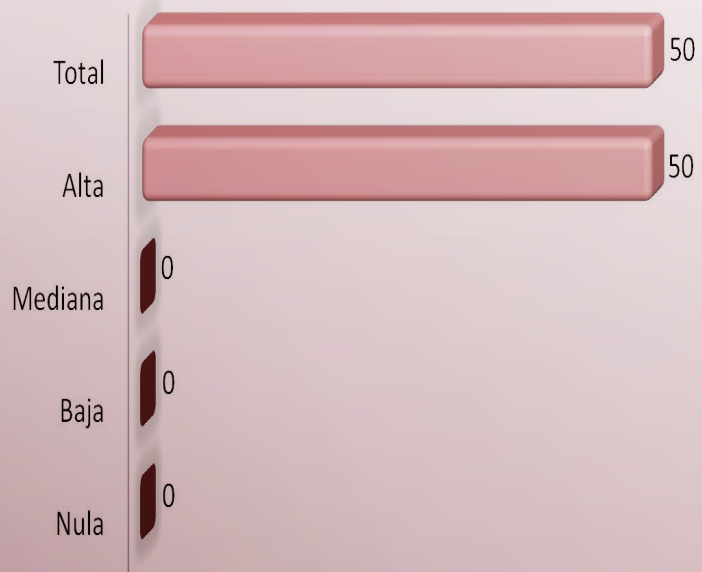

Se cuestionó sobre la coincidencia que guarda su actividad laboral con los estudios de posgrado que cursó, al respecto el 50% señaló que existe total relación al igual que los que mencionaron alta relación.



**EXPERIENCIA PROFESIONAL EN INVESTIGACIÓN  
Y FORMACIÓN DE RECURSOS HUMANOS**

- **PARTICIPACIÓN EN PROYECTOS DE INVESTIGACIÓN**
- **FUNCIONES DESEMPEÑADAS EN EL PROYECTO DE INVESTIGACIÓN**
- **PERTENENCIA A AGRUPACIONES ESPECIALIZADAS**
- **TIPO DE AGRUPACIÓN A LA QUE PERTENECE**
- **PERTENENCIA AL SNI**
- **PARTICIPACIÓN EN DIRECCIÓN DE TESIS**
- **NIVEL DE TESIS DIRIGIDAS**
- **PARTICIPACIÓN EN TUTORÍAS EN PROGRAMAS DE POSGRADO**

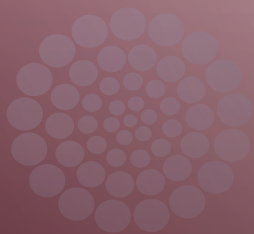





## EXPERIENCIA PROFESIONAL EN INVESTIGACIÓN Y FORMACIÓN DE RECURSOS HUMANOS

### PARTICIPACIÓN EN PROYECTOS DE INVESTIGACIÓN

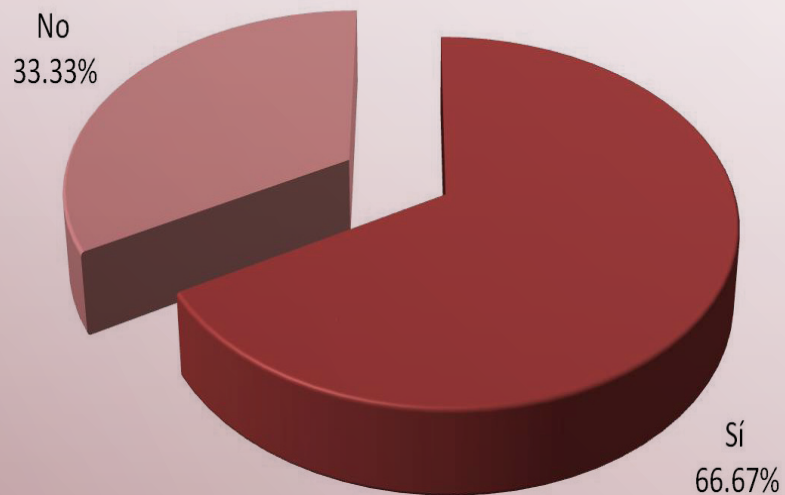

Acerca de la experiencia profesional de los egresados de posgrado en investigación, 66.67% señaló que sí ha participado en proyectos de investigación, en tanto que 33.33% indicó no haber tenido colaboración en dichas actividades.

### FUNCIONES DESEMPEÑADAS EN EL PROYECTO DE INVESTIGACIÓN



De las funciones desempeñadas en los proyectos de investigación en los que participaron los egresados de este posgrado, sobresale el de Director o Coordinador con 66.67%.



## EXPERIENCIA PROFESIONAL EN INVESTIGACIÓN Y FORMACIÓN DE RECURSOS HUMANOS

### PERTENENCIA A AGRUPACIONES ESPECIALIZADAS

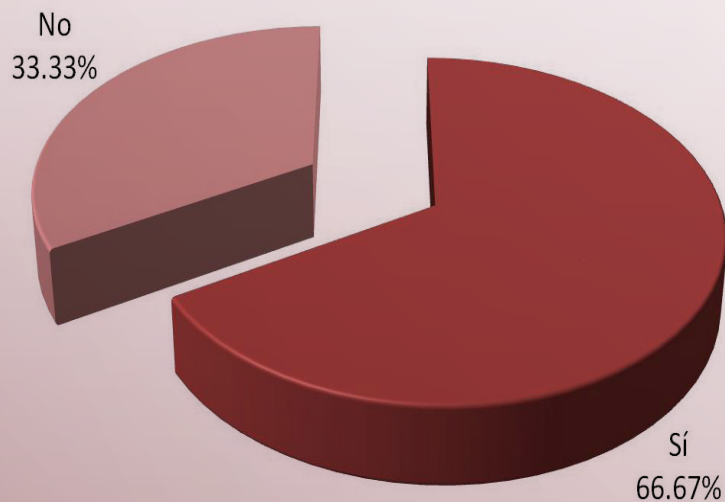

Respecto a si participan en agrupaciones especializadas como asociaciones científicas, académicas o comités especializados nacionales o extranjeros; el 66.67% declaró ser parte de alguna de las anteriores, en tanto que el 33.33% indicó que no.

### PRINCIPALES AGRUPACIONES A LA QUE PERTENECEN

| AGRUPACIÓN   |
|--|
| Asociación Internacional de Investigadores   |
| Comité Académico del Centro de Investigaciones en Diseño de la Universidad Anáhuac |
| Comité Editorial de la Gaceta de Museos (INAH)                                     |
| Historiales de la Prensa   |
| Latinoamericanistas y Europeos   |
| Sociedad Mexicana de Estudios sobre el Tiempo                                      |



## EXPERIENCIA PROFESIONAL EN INVESTIGACIÓN Y FORMACIÓN DE RECURSOS HUMANOS

### PERTENECE AL SNI

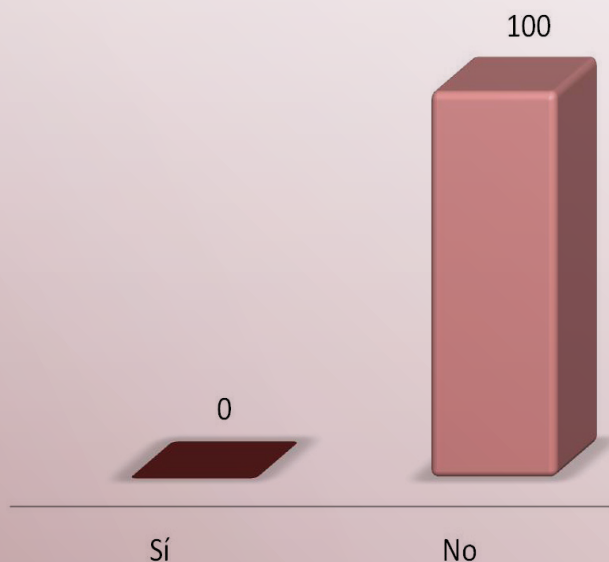

Referente a la pertenencia al Sistema Nacional de Investigadores, los resultados arrojados muestran que ninguno de los egresados pertenece a él.

### PARTICIPACIÓN EN LA DIRECCIÓN DE TESIS PROFESIONALES Y/O DE POSGRADO



Una de las prácticas que se toman en cuenta como experiencia en la formación de recursos humanos especializados, es la participación en la dirección de tesis profesionales y de posgrado; en este caso el 50% ha realizado esta actividad y el otro 50% no.



## EXPERIENCIA PROFESIONAL EN INVESTIGACIÓN Y FORMACIÓN DE RECURSOS HUMANOS

### NIVEL DE TESIS DIRIGIDAS

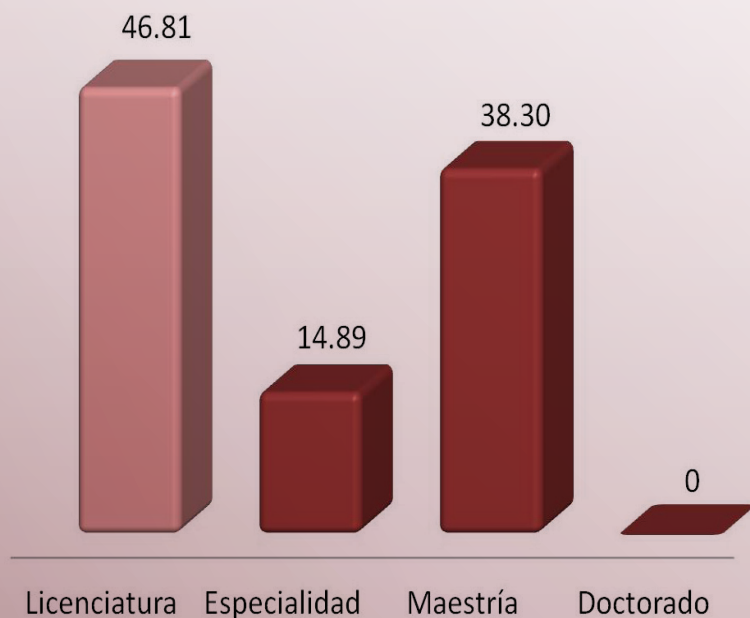

El 46.81% de los egresados que han participado en la dirección de tesis ha sido en el nivel de licenciatura y 38.30% en maestría.

### NÚMERO DE PARTICIPACIONES EN LA DIRECCIÓN DE TESIS POR NIVEL

| NÚMERO DE TESIS DIRIGIDAS |              |              |          |           |          |          |            |
|---------------------------|--------------|--------------|----------|-----------|----------|----------|------------|
| Número                    | Licenciatura | Especialidad | Maestría | Doctorado | Otro     | Total    | %          |
| 1 a 5                     | 1            | 0            | 2        | 0         | 0        | 3        | 42.86      |
| 6 a 10                    | 2            | 1            | 0        | 0         | 0        | 3        | 42.86      |
| 11 a 15                   | 0            | 0            | 1        | 0         | 0        | 1        | 14.28      |
| 16 a 20                   | 0            | 0            | 0        | 0         | 0        | 0        | 0          |
| Más de 20                 | 0            | 0            | 0        | 0         | 0        | 0        | 0          |
| <b>Total</b>              | <b>3</b>     | <b>1</b>     | <b>3</b> | <b>0</b>  | <b>0</b> | <b>7</b> | <b>100</b> |

El mayor número de participaciones en la dirección de tesis se registra en el nivel de licenciatura y maestría con 42.86%, respectivamente.





## EXPERIENCIA PROFESIONAL EN INVESTIGACIÓN Y FORMACIÓN DE RECURSOS HUMANOS

### PARTICIPACIÓN EN PROGRAMAS DE POSGRADO COMO TUTOR O ASESOR

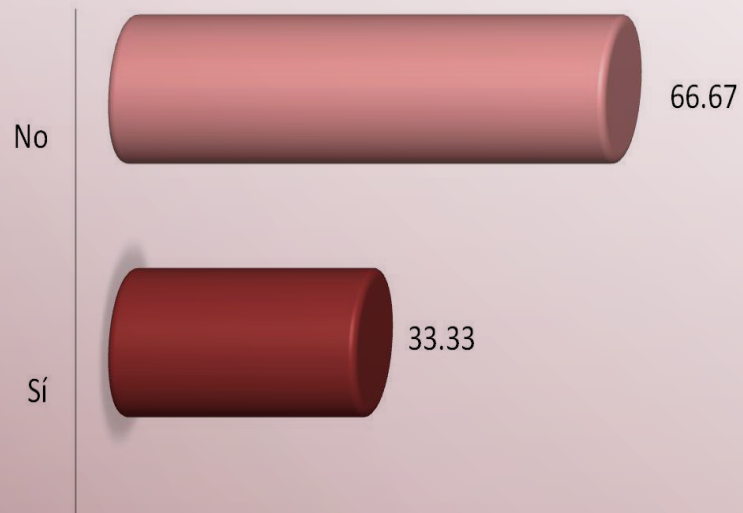

Respecto a la intervención de los egresados en tutorías o asesorías en programas de posgrado el 66.67% afirmó no desarrollar alguna de estas actividades; en tanto que el 33.33% contestó sí participar en ellas.



## **SATISFACCIÓN CON LA INSTITUCIÓN Y CON EL PROGRAMA CURSADO**

- **EVALUACIÓN DEL PROGRAMA QUE ESTUDIÓ**
- **CURSARÍA NUEVAMENTE EL POSGRADO EN LA UAM**
- **SATISFACCIÓN CON EL PROGRAMA DE POSGRADO**
- **CONSIDERA QUE EL POSGRADO QUE CURSÓ, REQUIERE MODIFICACIONES**
- **MODIFICACIONES AL PROGRAMA DE POSGRADO**



## SATISFACCIÓN CON LA INSTITUCIÓN Y CON EL PROGRAMA CURSADO

### EVALUACIÓN DEL PROGRAMA QUE ESTUDIÓ

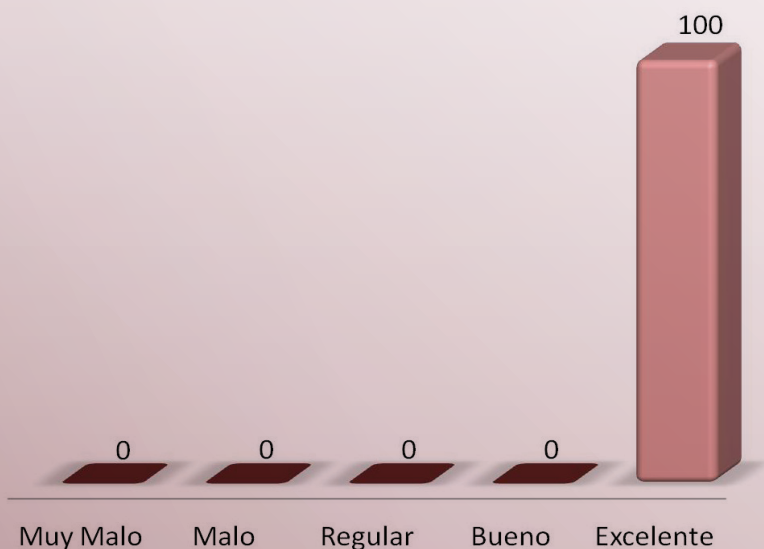

El 100% de los egresados encuestados manifestó su amplia satisfacción con el programa cursado al evaluarlo como “excelente”.

### CURSARÍA NUEVAMENTE EL PROGRAMA DE POSGRADO EN LA UAM

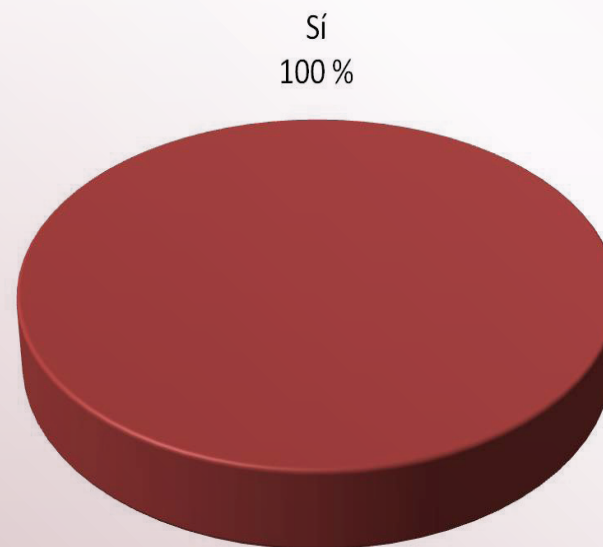

Al preguntar a los egresados si elegirían nuevamente a la UAM para cursar sus estudios de posgrado; 100% afirmó que si, manifestando de este modo un total grado de satisfacción.



## SATISFACCIÓN CON LA INSTITUCIÓN Y CON EL PROGRAMA CURSADO

### SATISFACCIÓN CON EL PROGRAMA CURSADO



En una escala de “Nada” a “Mucho” el 100% de los egresados manifestó estar muy satisfecho con el programa de posgrado que cursó.

### CONSIDERA QUE EL PROGRAMA QUE CURSÓ REQUIERE MODIFICACIONES

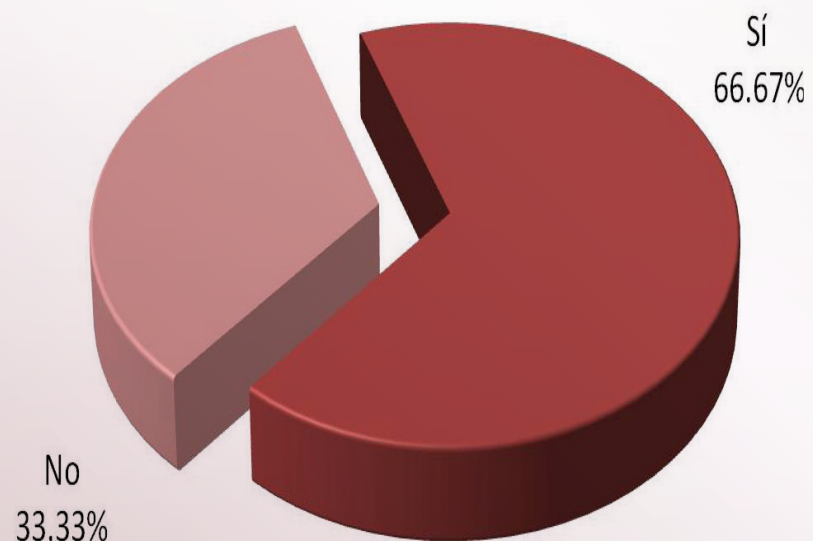

A pesar del índice de satisfacción de los egresados con el posgrado cursado, se observa que 66.67% opina que el programa de estudios requiere de modificaciones.



## SATISFACCIÓN CON LA INSTITUCIÓN Y CON EL PROGRAMA CURSADO

### MODIFICACIONES SUGERIDAS AL PROGRAMA CURSADO

Promoverse y proponer a sus egresados ante instituciones en las que puedan emplearlos de acuerdo a su preparación.

Que el cuerpo académico ponga más interés en la parte de asesoría del proyecto final, que no se dedique sólo a la investigación.

Promover líneas de investigación y vinculación interdisciplinaria.

Más interacción entre estudiantes y profesores.





## RELACIÓN DE EGRESADOS ENCUESTADOS

| MATRÍCULA | NOMBRE                            |
|-----------|-----------------------------------|
| 207384180 | Castellón Valdéz Luz Mary         |
| 207384287 | Castillo Murillo David Benjamín   |
| 207384156 | Hellion Puga Rosa Denise          |
| 207384203 | Olvera Serrano Margarita          |
| 207384198 | Sánchez Álvarez Guadalupe         |
| 207384279 | Tappan Velázquez Martha Margarita |



## CRÉDITOS

### DIRECCIÓN GENERAL DEL PROYECTO:

Dra. María José Arroyo Paniagua **Coordinación General de  
Información Institucional,  
Rectoría General**

### COORDINACIÓN:

Lic. Edgar A. Suárez Sánchez **Departamento de Egresados,  
Rectoría General**

### APLICACIÓN DE LA ENCUESTA:

Lic. Angélica Pueblito Mérida **Departamento de Egresados,  
Rectoría General**

### ELABORACIÓN DEL REPORTE:

Lic. Rocio Sandoval Santoyo **Departamento de Egresados,  
Rectoría General**

### DESARROLLO INFORMÁTICO DEL SISTEMA DE INFORMACIÓN:

Ing. Erika Tapia Ramírez **Departamento de Apoyo  
Informático a la Academia**

### DISEÑO GRÁFICO DE APLICACIÓN EN CD:

LAV. Moises Mendoza Peña **Departamento de Egresados,  
Rectoría General**



PADRÓN NACIONAL DE POSGRADOS DE CALIDAD



**Casa abierta al tiempo**

Departamento de Egresados  
[www.egresados.uam.mx/](http://www.egresados.uam.mx/)

<http://www.egresados.uam.mx/index2.html>

CONACYT

**Prol. Canal de Miramontes 3885 1er. piso Ex -Hacienda de San Juan de Dios  
Deleg. Tlalpan CP 14387 México, DF Tels. 5483000 extensión 1592 CCUAM 55945850, 55945651 y 5559 4157  
[esuarezs@correo.uam.mx](mailto:esuarezs@correo.uam.mx) / [egresados@correo.uam.mx](mailto:egresados@correo.uam.mx)**